



*Liberté • Égalité • Fraternité*

RÉPUBLIQUE FRANÇAISE

PREFET DE L'HERAULT

# **RECUEIL DES ACTES ADMINISTRATIFS**

**N° 33 – DU 23 MARS 2018**



Liberté · Égalité · Fraternité  
RÉPUBLIQUE FRANÇAISE  
PRÉFET DE L'HÉRAULT

Arrêté N° 2018/01/262

**Portant mise en commun des effectifs et des moyens des polices municipales des communes de Montpellier, Lattes, Pérols, et Castelnaud le Lez, lors du marathon du 25 mars 2018.**

**Le Préfet de l'Hérault**

Officier dans l'Ordre National du Mérite,  
Officier de la Légion d'Honneur,

- Vu** le code de la sécurité intérieure, notamment son article L.512-3 ;
- Vu** l'arrêté portant délégation de signature de M. Mahamadou DIARRA, Directeur de cabinet ;
- Vu** la demande du Maire de Montpellier concernant la mise en commun des effectifs et moyens des polices municipales de Montpellier, Lattes, Pérols et Castelnaud le Lez lors du marathon de Montpellier du 25 mars 2018 ;
- Vu** les avis favorables des Maires de Castelnaud le Lez, Lattes et Pérols ;

**Sur** proposition du sous-préfet, directeur de cabinet du préfet de l'Hérault ;

**AR R E T E**

**Article 1<sup>er</sup>** : Est autorisée la mise en commun des effectifs et moyens des polices municipales de Montpellier, Castelnaud le Lez, Lattes et Pérols, aux heures fixées ci-après, pour organiser la circulation (ouverture et fermeture de la course), à l'occasion du marathon de Montpellier le 25 mars 2018.

**Article 2** : Les effectifs et moyens mis à disposition par **la police municipale de Montpellier** sur les communes de Castelnaud le Lez, Lattes et Pérols pour cette manifestation sont fixés comme suit :

- Effectifs : 4 policiers municipaux
- Horaires : de 8h00 à 15h00
- Moyens matériels: motos sérigraphiées « police municipale »
- Moyens de défense : liaison radio, gilet pare balles, bâton de défense type tonfa, 1 revolver par agent.

**Article 3**: La présente autorisation sera publiée au recueil des actes administratifs de la préfecture de l'Hérault.

**Article 4**: Le sous-préfet, directeur de cabinet de la préfecture de l'Hérault, les Maires de Montpellier, Castelnaud le Lez, Lattes et Pérols, le directeur départemental de la sécurité publique de l'Hérault, le Général commandant le groupement de gendarmerie de l'Hérault, sont chargés, chacun en ce qui le concerne, de l'exécution du présent arrêté.

A Montpellier, le 23 mars 2018

Pour le Préfet et par délégation,  
le sous-préfet, directeur de cabinet



Mahamadou DIARRA

**Préfecture**

CABINET  
DIRECTION DES SECURITES  
BUREAU DES PREVENTIONS ET DES  
POLICES ADMINISTRATIVES

**Arrêté n° 2018 - 01 - 233 portant composition d'un jury d'examen de certification du maintien des compétences du Brevet National de Sécurité et de Sauvetage Aquatique**

**Le Préfet de l'Hérault,**  
Officier de l'ordre national du Mérite,  
Officier de la Légion d'Honneur,

- Vu** le code du sport et notamment ses articles D 322 – 11, D 322 – 14, A 322 – 8 et A 322 – 11 ;
- Vu** l'arrêté interministériel du 23 janvier 1979 modifié fixant les modalités de délivrance du brevet national de sécurité et de sauvetage aquatique ;
- Vu** l'arrêté interministériel du 5 septembre 1979 modifié portant agrément des associations en vue de la préparation au brevet national de sécurité et de sauvetage aquatique ;
- Vu** l'arrêté du 8 juillet 1992, relatif aux conditions d'habilitation ou d'agrément pour les formations aux premiers secours ;
- Vu** l'arrêté du 24 mai 2000 portant organisation de la formation continue en matière de premiers secours ;
- Vu** l'arrêté du 24 août 2007 modifié fixant le référentiel national de compétence de sécurité civile relatif à l'enseignement « premiers secours en équipe de niveau 1 » (PSE1) ;
- Vu** l'arrêté préfectoral n°2017-I-1317 du 17 novembre 2017, donnant délégation de signature à Monsieur Mahamadou Diarra, sous-préfet, directeur de cabinet du préfet de l'Hérault ;

**Considérant** la demande formulée par les organismes formateurs au brevet national de sécurité et de sauvetage aquatique dans le département de l'Hérault ;

**Sur proposition** de M. le Sous-préfet, Directeur de Cabinet de la Préfecture de l'Hérault ;

**ARRETE :**

**Article 1 : Objet**

Un jury d'examen est constitué pour la certification du maintien des compétences du brevet national de sécurité et de sauvetage aquatique. Il se réunira le vendredi 30 mars 2018 à 13h30 à l'espace Aqua'titude, piscine intercommunale, situé 1 Avenue de l'Abbé Brocardi, 34250 Palavas-les-Flots.

## **Article 2 : Composition du Jury**

M. Guillaume DECHAVANNE, Direction départementale de la cohésion sociale, est nommé président du jury, en qualité de représentant du Préfet de l'Hérault.

Sont désignés en qualité de membre du jury :

- Monsieur Franck BELLMUNT
- Monsieur Fabrice COLLIN
- Monsieur Pierre DO CARMO

## **Article 3 : Déroulement des épreuves**

L'épreuve consiste en un examen pratique du maintien des compétences. Elle est composée de deux exercices (sauvetage aquatique et secours à victime).

L'épreuve est évaluée par le jury composé du président et des trois membres précités. En cas de partage égal des voix, la voix du président est prépondérante.

Pour être déclaré apte, le candidat doit réaliser correctement l'ensemble des exercices pratiques.

## **Article 4 : Exécution**

Le sous-préfet, directeur de cabinet de la préfecture de l'Hérault, le directeur départemental de la cohésion sociale du département de l'Hérault, les présidents des associations formatrices au brevet national de sécurité et de sauvetage aquatique concernées, sont chargés chacun en ce qui le concerne de l'exécution du présent arrêté qui sera publié au recueil des actes administratifs de la préfecture de l'Hérault.

Fait à Montpellier, le **13 MARS 2018**

Pour le Préfet et par délégation,  
Le Directeur de Cabinet,

  
Mahamadou DIARRA

**Préfecture**

CABINET  
DIRECTION DES SECURITES  
BUREAU DES PREVENTIONS ET DES  
POLICES ADMINISTRATIVES

**Arrêté n° 2018- 01 - 248 portant renouvellement de l'agrément de la délégation départementale de la fédération française des secouristes et formateurs policiers de l'Hérault (FFSFP 34) pour dispenser des formations aux premiers secours**

*Le Préfet de l'Hérault,  
Officier dans l'ordre national du Mérite,  
Officier de la Légion d'Honneur,*

- Vu** le code de la sécurité intérieure et notamment son article R. 725-4 ;
- Vu** le décret n° 91 – 834 du 30 août 1991 relatif à la formation aux premiers secours ;x
- Vu** le décret n° 92 – 514 du 12 juin 1992 modifié, relatif à la formation des moniteurs de premiers secours ;
- Vu** l'arrêté du 8 juillet 1992 modifié, relatif aux conditions d'habilitation ou d'agrément pour les formations aux premiers secours ;
- Vu** l'arrêté du 24 juillet 2007 modifié, fixant le référentiel national de compétences de sécurité civile relatif à l'unité d'enseignement « prévention et secours civiques de niveau 1 » ;
- Vu** l'arrêté du 8 août 2012 fixant le référentiel national de compétences de sécurité civile relatif à l'unité d'enseignement « pédagogie initiale et commune de formateur » ;
- Vu** l'arrêté du 17 août 2012 fixant le référentiel national de compétences de sécurité civile relatif à l'unité d'enseignement « conception et encadrement d'une action de formation » ;
- Vu** l'arrêté du 17 août 2012 fixant le référentiel national de compétences de sécurité civile relatif à l'unité d'enseignement « pédagogie appliquée à l'emploi de formateur de formateurs » ;
- Vu** l'arrêté du 3 septembre 2012 modifié, fixant le référentiel national de compétences de sécurité civile relatif à l'unité d'enseignement « pédagogie appliquée à l'emploi de formateur aux premiers secours » ;
- Vu** l'arrêté du 4 septembre 2012 modifié, fixant le référentiel national de compétences de sécurité civile relatif à l'unité d'enseignement « pédagogie appliquée à l'emploi de formateur en prévention et secours civiques » ;

- Vu** l'arrêté préfectoral n° 2017 – 01 – 1317 du 17 novembre 2017, donnant délégation de signature à M. Mahamadou DIARRA, sous – préfet, directeur de cabinet ;
- Vu** le dossier de demande de renouvellement d'agrément, déposé le 21 février 2018 par la délégation départementale de la fédération française des secouristes et formateurs policiers de l'Hérault, pour dispenser des formations aux premiers secours dans le département ;

**Sur proposition** de M. le sous-préfet, directeur de cabinet de la préfecture de l'Hérault ;

## **ARRETE :**

### **Article 1 : Objet**

L'agrément départemental, accordé à la délégation départementale de la fédération française des secouristes et formateurs policiers de l'Hérault, par arrêté préfectoral n° 2016 – 01 – 218 du 16 mars 2016, pour dispenser la formation aux premiers secours, est renouvelé pour une période de deux ans, à compter du 16 mars 2018.

### **Article 2 : Formations**

L'agrément porte sur les formations suivantes :

- Prévention et secours civiques de niveau 1 (PSC 1) ;
- Pédagogie appliquée à l'emploi de formateur en prévention et secours civiques (PAE FPSC) ;
- Pédagogie appliquée à l'emploi de formateur aux premiers secours (PAE FPS).

La faculté de dispenser chaque unité d'enseignement, est subordonnée à la détention et la présentation d'une **décision d'agrément, en cours de validité, des référentiels internes de formation et de certification** élaborés par l'association nationale, et validés par la direction générale de la sécurité civile et de la gestion de crise (DGSCGC) du ministère de l'intérieur.

### **Article 3 : Retrait**

Conformément à l'article 17 de l'arrêté du 8 juillet 1992, s'il est constaté des insuffisances graves dans les activités de formation aux premiers secours, notamment un fonctionnement non conforme aux conditions décrites dans le dossier ou aux dispositions organisant les premiers secours et leur enseignement, l'agrément accordé par le présent arrêté peut être suspendu ou retiré.

### **Article 4 : Renouvellement**

L'agrément accordé par le présent arrêté pourra être renouvelé sous réserve du respect des conditions fixées par l'arrêté du 8 juillet 1992 et du déroulement effectif des sessions de formation.

**Article 5 : Exécution**

Le sous-préfet, directeur de cabinet de la Préfecture de l'Hérault, le président de la délégation départementale de la fédération française des secouristes et formateurs policiers de l'Hérault sont chargés, chacun en ce qui le concerne, de l'exécution du présent arrêté qui sera publié au recueil des actes administratifs de la préfecture de l'Hérault.

Fait à Montpellier, le 6 MARS 2018

Pour le Préfet et par délégation,  
Le Directeur de Cabinet,



Mahamadou DIARRA

Handwritten text, possibly a name or date, located in the upper left quadrant.

Handwritten text, possibly a signature or initials, located in the center of the page.



**Préfecture**

CABINET  
DIRECTION DES SECURITES  
BUREAU DES PREVENTIONS ET DES  
POLICES ADMINISTRATIVES

**Arrêté n° 2018- 01 - 249 portant renouvellement de l'agrément de l'association départementale d'enseignement et de développement du secourisme (ADEDS 34) pour dispenser des formations aux premiers secours**

*Le Préfet de l'Hérault,  
Officier dans l'ordre national du Mérite,  
Officier de la Légion d'Honneur,*

- Vu** le code de la sécurité intérieure et notamment son article R. 725-4 ;
- Vu** le décret n° 91 – 834 du 30 août 1991 relatif à la formation aux premiers secours ;x
- Vu** le décret n° 92 – 514 du 12 juin 1992 modifié, relatif à la formation des moniteurs de premiers secours ;
- Vu** l'arrêté du 8 juillet 1992 modifié, relatif aux conditions d'habilitation ou d'agrément pour les formations aux premiers secours ;
- Vu** l'arrêté du 24 juillet 2007 modifié, fixant le référentiel national de compétences de sécurité civile relatif à l'unité d'enseignement « prévention et secours civiques de niveau 1 » ;
- Vu** l'arrêté du 8 août 2012 fixant le référentiel national de compétences de sécurité civile relatif à l'unité d'enseignement « pédagogie initiale et commune de formateur » ;
- Vu** l'arrêté du 17 août 2012 fixant le référentiel national de compétences de sécurité civile relatif à l'unité d'enseignement « conception et encadrement d'une action de formation » ;
- Vu** l'arrêté du 17 août 2012 fixant le référentiel national de compétences de sécurité civile relatif à l'unité d'enseignement « pédagogie appliquée à l'emploi de formateur de formateurs » ;
- Vu** l'arrêté du 3 septembre 2012 modifié, fixant le référentiel national de compétences de sécurité civile relatif à l'unité d'enseignement « pédagogie appliquée à l'emploi de formateur aux premiers secours » ;
- Vu** l'arrêté du 4 septembre 2012 modifié, fixant le référentiel national de compétences de sécurité civile relatif à l'unité d'enseignement « pédagogie appliquée à l'emploi de formateur en prévention et secours civiques » ;

**Vu** l'arrêté préfectoral n° 2017 – 01 – 1317 du 17 novembre 2017, donnant délégation de signature à M. Mahamadou DIARRA, sous – préfet, directeur de cabinet ;

**Vu** le dossier de demande de renouvellement d'agrément, déposé le 9 mars 2018 et complété le 13 mars 2018, par l'association départementale d'enseignement et de développement du secourisme de l'Hérault, pour dispenser des formations aux premiers secours dans le département ;

**Sur proposition** de M. le sous-préfet, directeur de cabinet de la préfecture de l'Hérault ;

## **ARRETE :**

### **Article 1 : Objet**

L'agrément départemental, accordé à l'association départementale d'enseignement et de développement du secourisme de l'Hérault, par arrêté préfectoral n° 2016 – 01 – 324 du 20 avril 2016, pour dispenser la formation aux premiers secours, est renouvelé pour une période de deux ans, à compter du 20 avril 2018.

### **Article 2 : Formations**

L'agrément porte sur les formations suivantes :

- Prévention et secours civiques de niveau 1 (PSC 1) ;
- Pédagogie appliquée à l'emploi de formateur en prévention et secours civiques (PAE FPSC) ;
- Pédagogie appliquée à l'emploi de formateur aux premiers secours (PAE FPS).

La faculté de dispenser chaque unité d'enseignement, est subordonnée à la détention et la présentation d'une **décision d'agrément, en cours de validité, des référentiels internes de formation et de certification** élaborés par l'association nationale, et validés par la direction générale de la sécurité civile et de la gestion de crise (DGSCGC) du ministère de l'intérieur.

### **Article 3 : Retrait**

Conformément à l'article 17 de l'arrêté du 8 juillet 1992, s'il est constaté des insuffisances graves dans les activités de formation aux premiers secours, notamment un fonctionnement non conforme aux conditions décrites dans le dossier ou aux dispositions organisant les premiers secours et leur enseignement, l'agrément accordé par le présent arrêté peut être suspendu ou retiré.

#### **Article 4 : Renouvellement**

L'agrément accordé par le présent arrêté pourra être renouvelé sous réserve du respect des conditions fixées par l'arrêté du 8 juillet 1992 et du déroulement effectif des sessions de formation.

#### **Article 5 : Exécution**

Le sous-préfet, directeur de cabinet de la Préfecture de l'Hérault, le président de l'association départementale d'enseignement et de développement du secourisme de l'Hérault sont chargés, chacun en ce qui le concerne, de l'exécution du présent arrêté qui sera publié au recueil des actes administratifs de la préfecture de l'Hérault.

6 MARS 2018

Fait à Montpellier, le 6 MARS 2018  
Pour le Préfet et par délégation,  
Le Directeur de Cabinet,

  
Mahamadou DIARRA

1. 1000

2. 1000

1000

*Préfecture*

CABINET  
DIRECTION DES SECURITES  
BUREAU DES PREVENTIONS ET DES  
POLICES ADMINISTRATIVES

**Arrêté n° 2018- 01 - 250 portant renouvellement de l'agrément de la délégation territoriale de l'Hérault de la croix rouge française (CRF 34) pour dispenser des formations aux premiers secours**

*Le Préfet de l'Hérault,  
Officier dans l'ordre national du Mérite,  
Officier de la Légion d'Honneur,*

- Vu** le code de la sécurité intérieure et notamment son article R. 725-4 ;
- Vu** le décret n° 91 – 834 du 30 août 1991 relatif à la formation aux premiers secours ;x
- Vu** le décret n° 92 – 514 du 12 juin 1992 modifié, relatif à la formation des moniteurs de premiers secours ;
- Vu** l'arrêté du 8 juillet 1992 modifié, relatif aux conditions d'habilitation ou d'agrément pour les formations aux premiers secours ;
- Vu** l'arrêté du 24 juillet 2007 modifié, fixant le référentiel national de compétences de sécurité civile relatif à l'unité d'enseignement « prévention et secours civiques de niveau 1 » ;
- Vu** l'arrêté du 8 août 2012 fixant le référentiel national de compétences de sécurité civile relatif à l'unité d'enseignement « pédagogie initiale et commune de formateur » ;
- Vu** l'arrêté du 17 août 2012 fixant le référentiel national de compétences de sécurité civile relatif à l'unité d'enseignement « conception et encadrement d'une action de formation » ;
- Vu** l'arrêté du 17 août 2012 fixant le référentiel national de compétences de sécurité civile relatif à l'unité d'enseignement « pédagogie appliquée à l'emploi de formateur de formateurs » ;
- Vu** l'arrêté du 3 septembre 2012 modifié, fixant le référentiel national de compétences de sécurité civile relatif à l'unité d'enseignement « pédagogie appliquée à l'emploi de formateur aux premiers secours » ;
- Vu** l'arrêté du 4 septembre 2012 modifié, fixant le référentiel national de compétences de sécurité civile relatif à l'unité d'enseignement « pédagogie appliquée à l'emploi de formateur en prévention et secours civiques » ;

- Vu** l'arrêté préfectoral n° 2017 – 01 – 1317 du 17 novembre 2017, donnant délégation de signature à M. Mahamadou DIARRA, sous – préfet, directeur de cabinet ;
- Vu** le dossier de demande de renouvellement d'agrément, déposé le 12 mars 2018 par la délégation territoriale de l'Hérault de la croix rouge française, pour dispenser des formations aux premiers secours dans le département ;

**Sur proposition** de M. le sous-préfet, directeur de cabinet de la préfecture de l'Hérault ;

## **ARRETE :**

### **Article 1 : Objet**

L'agrément départemental, accordé à la délégation territoriale de l'Hérault de la croix rouge française, par arrêté préfectoral n° 2016 – 01 – 217 du 16 mars 2016, pour dispenser la formation aux premiers secours, est renouvelé pour une période de deux ans, à compter du 16 mars 2018.

### **Article 2 : Formations**

L'agrément porte sur les formations suivantes :

- Prévention et secours civiques de niveau 1 (PSC 1) ;
- Premiers secours en équipe de niveau 1 (PSE 1) ;
- Premiers secours en équipe de niveau 2 (PSE 2) ;
- Pédagogie appliquée à l'emploi de formateur en prévention et secours civiques (PAE FPSC) ;
- Pédagogie appliquée à l'emploi de formateur aux premiers secours (PAE FPS).

La faculté de dispenser chaque unité d'enseignement, est subordonnée à la détention et la présentation d'une **décision d'agrément, en cours de validité, des référentiels internes de formation et de certification** élaborés par l'association nationale, et validés par la direction générale de la sécurité civile et de la gestion de crise (DGSCGC) du ministère de l'intérieur.

### **Article 3 : Retrait**

Conformément à l'article 17 de l'arrêté du 8 juillet 1992, s'il est constaté des insuffisances graves dans les activités de formation aux premiers secours, notamment un fonctionnement non conforme aux conditions décrites dans le dossier ou aux dispositions organisant les premiers secours et leur enseignement, l'agrément accordé par le présent arrêté peut être suspendu ou retiré.

### **Article 4 : Renouvellement**

L'agrément accordé par le présent arrêté pourra être renouvelé sous réserve du respect des conditions fixées par l'arrêté du 8 juillet 1992 et du déroulement effectif des sessions de formation.

## Article 5 : Exécution

Le sous-préfet, directeur de cabinet de la Préfecture de l'Hérault, le directeur de la délégation territoriale de l'Hérault de la croix rouge française sont chargés, chacun en ce qui le concerne, de l'exécution du présent arrêté qui sera publié au recueil des actes administratifs de la préfecture de l'Hérault.

16 MARS 2010

Fait à Montpellier, le 16 MARS 2010  
Pour le Préfet et par délégation,  
Le Directeur de Cabinet,

  
Mahamadou DIARRA





**Préfecture**  
CABINET  
DIRECTION DES SECURITES  
BUREAU DES PREVENTIONS ET DES  
POLICES ADMINISTRATIVES

**Arrêté n° 2018 - 01 - 251 portant composition d'un jury d'examen  
du Brevet National de Sécurité et de Sauvetage Aquatique**

**Le Préfet de l'Hérault,**  
Officier de l'ordre national du Mérite,  
Officier de la Légion d'Honneur,

- Vu** le code du sport et notamment ses articles D 322 – 11, D 322 – 14, A 322 – 8 et A 322 – 11 ;
- Vu** l'arrêté interministériel du 23 janvier 1979 modifié fixant les modalités de délivrance du brevet national de sécurité et de sauvetage aquatique ;
- Vu** l'arrêté interministériel du 5 septembre 1979 modifié portant agrément des associations en vue de la préparation au brevet national de sécurité et de sauvetage aquatique ;
- Vu** l'arrêté du 8 juillet 1992, relatif aux conditions d'habilitation ou d'agrément pour les formations aux premiers secours ;
- Vu** l'arrêté du 24 mai 2000 portant organisation de la formation continue en matière de premiers secours ;
- Vu** l'arrêté du 24 août 2007 modifié fixant le référentiel national de compétence de sécurité civile relatif à l'enseignement «premiers secours en équipe de niveau 1 » (PSE1) ;
- Vu** l'arrêté préfectoral n°2017-I-1317 du 17 novembre 2017, donnant délégation de signature à Monsieur Mahamadou Diarra, sous-préfet, directeur de cabinet du préfet de l'Hérault ;

**Considérant** la demande formulée par les organismes formateurs au brevet national de sécurité et de sauvetage aquatique dans le département de l'Hérault ;

**Sur proposition** de M. le Sous-préfet, Directeur de Cabinet de la Préfecture de l'Hérault ;

**ARRETE :**

**Article 1 : Objet**

Un jury d'examen est constitué pour la délivrance du brevet national de sécurité et de sauvetage aquatique. Il se réunira le vendredi 13 avril 2018 à 13h30 à l'espace Aqua'titude, piscine intercommunale, situé 1 Avenue de l'Abbé Brocardi, 34250 Palavas-les-Flots.

## Article 2 : Composition du Jury

M. Guillaume DECHAVANNE, Direction départementale de la cohésion sociale, est nommé président du jury, en qualité de représentant du Préfet de l'Hérault.

Sont désignés en qualité de membre du jury :

- Monsieur Franck BELLMUNT
- Monsieur Eric COMAS
- Monsieur Jean – Louis FARGUES

## Article 3 : Déroulement des épreuves

Les épreuves comportent :

- L'examen pratique organisé le **vendredi 13 avril 2018 à 13h30** est composé de trois épreuves (sauvetage aquatique en continu de 100 mètres, sauvetage avec palmes, masques et tuba et secours à victime).

L'examen pratique est évalué par le jury composé du président et des trois membres précités. En cas de partage égal des voix, la voix du président est prépondérante.

- L'examen théorique consistant en un questionnaire à choix multiple (QCM) d'une durée de 45 minutes est organisé le **mardi 15 mai 2018**. L'épreuve théorique est corrigée par un système électronique de correction.

Pour être déclaré apte, le candidat doit réaliser correctement l'ensemble des épreuves pratiques et obtenir une note supérieure ou égale à 30 au QCM.

## Article 4 : Exécution

Le sous-préfet, directeur de cabinet de la préfecture de l'Hérault, le directeur départemental de la cohésion sociale du département de l'Hérault, les présidents des associations formatrices au brevet national de sécurité et de sauvetage aquatique concernées, sont chargés chacun en ce qui le concerne de l'exécution du présent arrêté qui sera publié au recueil des actes administratifs de la préfecture de l'Hérault.

Fait à Montpellier, le **16 MARS 2018**

Pour le Préfet et par délégation,  
Le Directeur de Cabinet,



Mahamadou DIARRA

**Préfecture**

CABINET  
DIRECTION DES SECURITES  
BUREAU DES PREVENTIONS ET DES POLICES ADMINISTRATIVES  
FT

**Arrêté n° 2018-01-234 du 21 mars 2018  
portant autorisation du déroulement de l'épreuve motorisée dénommée  
« 8<sup>ème</sup> Slalom cigalois » les 31 mars et 1<sup>er</sup> avril 2018**

-----  
**Le Préfet de l'Hérault,  
Officier dans l'ordre national du Mérite,  
Officier de la Légion d'Honneur,**

- VU** le Code de la Route et notamment les articles R411-10 à R411-12 ;
- VU** le Code Général des Collectivités territoriales ;
- VU** le Code du Sport et notamment les articles A.331-16 à A.331-32 et R.331-6 à R.331-45 ;
- VU** le règlement général de la Fédération Française du Sport Automobile ;
- VU** les règles techniques et de sécurité des slaloms de la Fédération Française du Sport Automobile ;
- VU** l'arrêté préfectoral n° 2015/01/556 du 21 avril 2015 homologuant la piste de karting de Brissac-Ganges sise Les Péras de Caizergues à Brissac (Hérault), pour une durée de quatre ans ;
- VU** le numéro de classement 34 08 15 0899 E 11 A 1180 attribué par la FFSA le 13 avril 2015 pour la piste de karting "Kartix Parc" à Brissac, catégorie 1.1 de 1180 m ;
- VU** la demande présentée par M. Yvon JOURNAUX, président de l'Association Sportive Automobile (ASA) Cigaloise , en vue d'organiser les 31 mars et 1<sup>er</sup> avril 2018, sur la piste susvisée, une épreuve dénommée " 8<sup>ème</sup> Slalom cigalois ";
- VU** le permis d'organisation n° S1/2018 délivré par la FFSA le 16 janvier 2018 ;
- VU** l'attestation d'assurance, souscrite par l'ASA Cigaloise auprès de la compagnie d'assurance LESTIENNE;
- VU** l'avis de la commission départementale de sécurité routière en date du 20 mars 2018;
- VU** l'arrêté préfectoral n°2018-I-009 du 9 janvier 2018, donnant délégation de signature à Monsieur Mahamadou DIARRA, sous-préfet, directeur de cabinet du préfet de l'Hérault;
- SUR** proposition de M. le sous-préfet, directeur de cabinet de la préfecture de l'Hérault ;

**ARRETE :**

**ARTICLE 1 :** M. le Président de l'Association Sportive Automobile Cigaloise est autorisé, sous son entière responsabilité et dans les conditions fixées par les textes susvisés et le présent arrêté, à organiser les **31 mars et 1<sup>er</sup> avril 2018**, sur la piste susvisée, une épreuve dénommée "**8<sup>ème</sup> Slalom cigalois**";

**ARTICLE 2** : L'autorisation demeure subordonnée à la stricte observation des mesures destinées à protéger le public et les coureurs, prévues par le plan de sécurité établi par les organisateurs, annexé au présent arrêté, et les textes susvisés. L'organisateur devra se conformer au règlement général, au règlement standard des courses de côte et slaloms et aux règles techniques et de sécurité de la Fédération Française du Sport Automobile.

**ARTICLE 3** : L'organisateur prendra en charge les frais entraînés par l'organisation du service d'ordre et la mise en place du service de sécurité. Il sera responsable des dommages et dégradations de toute nature pouvant être causés par lui-même et les concurrents à la voie publique ou à ses dépendances, aux biens et aux lieux domaniaux.

**ARTICLE 4** : Les services de sécurité seront en place  $\frac{3}{4}$  d'heure avant le début de l'épreuve. Une demi-heure avant le début de la manifestation, le service d'ordre s'assurera de l'évacuation totale de la piste par le public.

Des commissaires, munis de drapeaux réglementaires et de radios, seront disposés en nombre suffisant pour prévenir les concurrents de tout incident qui pourrait se produire.

**ARTICLE 5** : Les organisateurs devront équiper chaque poste de commissaire de piste conformément à l'article 1.1.4, alinéa 2, des règles techniques et de sécurité des slaloms de la Fédération Française du Sport Automobile.

**ARTICLE 6** : La couverture médicale sera assurée par la présence d'un médecin réanimateur et d'une ambulance, conformément au dossier déposé par l'organisateur.

Toutes les dispositions nécessaires devront être prises pour qu'aucun obstacle ne gêne l'accès des moyens de secours.

M. Yvon JOURNAUX (tél : 06.03.34.62.35) est désigné en tant qu'organisateur des secours. Il devra être en mesure d'alerter les secours publics pendant toute la durée de la manifestation. Une heure avant le départ de la course, les organisateurs devront communiquer ce numéro de téléphone au CODIS 34 (Tél. 04.99.06.70.00 ou 18).

Il devra être en mesure d'alerter les secours publics pendant toute la durée de la manifestation.

Le P.C. course, tenu par M. Jean-Louis VATON, sera joignable au numéro de téléphone suivant : 06.16.32.35.36.

**En cas d'accident et en rapport avec le médecin responsable de la manifestation, l'organisateur des secours contactera le SAMU centre 15 (Tél.15) ou le CODIS 34 (Tél. 04.99.06.70.00 ou 18). Il précisera le lieu et les circonstances exactes de l'accident, afin que l'intervention des secours puisse se faire dans les meilleurs délais, avec les moyens adaptés à la situation.**

**Le directeur de course et l'organisateur technique arrêteront immédiatement le déroulement de la manifestation concernée et en informeront les forces de sécurité publique ainsi que la Direction départementale de la cohésion sociale à l'adresse mail suivante : [ddcs-secretariat-direction@herault.com](mailto:ddcs-secretariat-direction@herault.com)**

**ARTICLE 7** : La tranquillité publique sera assurée par le respect des dispositions décrites au dossier par le demandeur. Les niveaux sonores des véhicules devront correspondre aux règlements FFSA susvisés.

**Aucun stationnement ne sera autorisé sur la RD4.**

**L'accès à la zone d'habitation (adjacente au circuit), où se fera le stationnement des véhicules des spectateurs de la manifestation, devra être suffisamment dégagé pour le passage d'un camion de pompiers en cas d'intervention d'urgence et la borne incendie devra être accessible.**

**ARTICLE 8** : La manifestation ne pourra débuter que lorsque l'organisateur technique aura produit à M. le Préfet ou à son représentant une attestation écrite précisant que toutes les prescriptions mentionnées dans l'autorisation ont été respectées.

Ainsi que mentionné au dossier déposé par l'organisateur, le rôle de l'organisateur technique sera rempli par M. Yvon JOURNAUX.

L'attestation sera communiquée avant le départ de la manifestation par fax au 04.67.66.36.30 ou par mail à : [pref-standard-herault@herault.gouv.fr](mailto:pref-standard-herault@herault.gouv.fr), l'original sera envoyé par courrier à la préfecture de l'Hérault.

**ARTICLE 9** : L'autorisation pourra être rapportée par le général, commandant le groupement de gendarmerie de l'Hérault ou son représentant, agissant par délégation de l'autorité compétente, soit avant le départ de la compétition, soit au cours du déroulement de celle-ci, s'il apparaît que les conditions de sécurité ne se trouvent plus réunies du fait d'événements majeurs tels que par exemple des phénomènes météorologiques exceptionnels, ou que les organisateurs, malgré la mise en demeure qui leur aura été faite par l'autorité administrative, ne respectent plus ou ne font plus respecter les dispositions que le règlement particulier de la manifestation prévoyait en vue de la protection du public ou des concurrents. Dans ce cas, les forces de sécurité publique informeront sans délai la Préfecture au 04.67.61.61.61.

**ARTICLE 10** : Toutes infractions au dispositif du présent arrêté seront constatées et poursuivies conformément aux dispositions de l'article R 610-5 du code pénal, sans préjudice, s'il y a lieu, des pénalités plus graves prévues par les lois et règlements en vigueur.

**ARTICLE 11** : Le sous-préfet, directeur de cabinet du préfet de l'Hérault, le général, commandant le groupement de gendarmerie de l'Hérault, le directeur départemental des services d'incendie et de secours de l'Hérault, le maire de Brissac, sont chargés, chacun en ce qui le concerne, de l'exécution du présent arrêté qui sera publié au recueil des actes administratifs de la Préfecture et notifié aux organisateurs et aux membres de la commission départementale de sécurité routière.

Pour le Préfet, et par délégation  
Le Sous-préfet, Directeur de Cabinet,

signé

Mahamadou DIARRA

# SLALOM CIGALOIS 2018

					GPS		
					N : 43.54.25		
					E : 3.41.53		

OBSERVATIONS





Liberté • Égalité • Fraternité  
RÉPUBLIQUE FRANÇAISE

PRÉFET DE L'HÉRAULT

## 8ème SLALOM CIGALOIS 1 AVRIL 2018

### LISTE DES COMMISAIRES ET EQUIPEMENT EN POSTE

POSTE	NOM	PRENOM	LICENCE	COUPE SANGLE	EXTINTEUR	GILET SECURITE ORANGE	DRAPEAUX JAUNE
PRE-GRILLE	ARGELIES	XAVIER	CHEF POSTE	X	X	X	X
PRE-GRILLE	MARTIN	JEAN PAUL	COMMISSAIRE	X	X	X	X
DEPART	PALOC	LAURENT	CHEF POSTE	X	X	X	X
DEPART	LE FOLL	THIERRY	SPORTIF	X	X	X	X
1	BONFILS	ERIC	CHEF POSTE	X	X	X	X
1	SIMALA	ARLETTE	COMMISSAIRE	X	X	X	X
2	JOLY DEGARDIN	MICHELLE	CHEF POSTE	X	X	X	X
2	VERMEERSCH	LAETITIA	COMMISSAIRE	X	X	X	X
3	JOLY DEGARDIN	ALAIN	CHEF POSTE	X	X	X	X
3	FABRIE	PATRICK	COMMISSAIRE	X	X	X	X
4	CAMARRA	REGINE	CHEF POSTE	X	X	X	X
4	SALLES	ROBERT	COMMISSAIRE	X	X	X	X
5	PUESA	DAVID	CHEF POSTE	X	X	X	X
5	OUILLOIN	MARIE	COMMISSAIRE	X	X	X	X
6	ESLEBEN	MARC	CHEF POSTE	X	X	X	X
6	ESLEBEN	SYLVETTE	COMMISSAIRE	X	X	X	X
ARRIVEE	FILIAT	PATRICK	CHEF POSTE	X	X	X	X
ARRIVEE	CHEVALIER	PATRICK	COMMISSAIRE	X	X	X	X
PARC	RANDON	OLIVIER	CHEF POSTE	X	X	X	
PARC	SABATIER	MICHEL	COMMISSAIRE	X	X	X	
PARC	FRANCOIS	JEAN LOUIS	COMMISSAIRE	X	X	X	
PARC	FRANCOIS	MADO	COMMISSAIRE	X	X	X	

**Préfecture**

CABINET  
DIRECTION DES SECURITES  
BUREAU DES PREVENTIONS ET DES POLICES ADMINISTRATIVES  
FT

**Arrêté n° 2018-01-235 du 21 mars 2018  
portant autorisation du déroulement de l'épreuve motorisée dénommée  
« 5<sup>ème</sup> Slalom Kartix » les 1<sup>er</sup> et 2 avril 2018**

-----  
**Le Préfet de l'Hérault,  
Officier dans l'ordre national du Mérite,  
Officier de la Légion d'Honneur,**

- VU le Code de la Route et notamment les articles R411-10 à R411-12 ;
- VU le Code Général des Collectivités territoriales ;
- VU le Code du Sport et notamment les articles A.331-16 à A.331-32 et R.331-6 à R.331-45 ;
- VU le règlement général de la Fédération Française du Sport Automobile ;
- VU les règles techniques et de sécurité des slaloms de la Fédération Française du Sport Automobile ;
- VU l'arrêté préfectoral n° 2015/01/556 du 21 avril 2015 homologuant la piste de karting de Brissac-Ganges sise Les Péras de Caizergues à Brissac (Hérault), pour une durée de quatre ans ;
- VU le numéro de classement 34 08 15 0899 E 11 A 1180 attribué par la FFSA le 13 avril 2015 pour la piste de karting "Kartix Parc" à Brissac, catégorie 1.1 de 1180 m ;
- VU la demande présentée par M. Yvon JOURNAUX, président de l'Association Sportive Automobile (ASA) Cigaloise , en vue d'organiser les 1<sup>er</sup> et 2 avril 2018, sur la piste susvisée, une épreuve dénommée " 5<sup>ème</sup> Slalom Kartix ";
- VU le permis d'organisation n° S2/2018 délivré par la FFSA le 16 janvier 2018 ;
- VU l'attestation d'assurance, souscrite par l'ASA Cigaloise auprès de la compagnie d'assurance LESTIENNE;
- VU l'avis de la commission départementale de sécurité routière en date du 20 mars 2018;
- VU l'arrêté préfectoral n°2018-I-009 du 9 janvier 2018, donnant délégation de signature à Monsieur Mahamadou DIARRA, sous-préfet, directeur de cabinet du préfet de l'Hérault;
- SUR proposition de M. le sous-préfet, directeur de cabinet de la préfecture de l'Hérault ;

**ARRETE :**

**ARTICLE 1 :** M. le Président de l'Association Sportive Automobile Cigaloise est autorisé, sous son entière responsabilité et dans les conditions fixées par les textes susvisés et le présent arrêté, à organiser les **1<sup>er</sup> et 2 avril 2018**, sur la piste susvisée, une épreuve dénommée "**5<sup>ème</sup> Slalom Kartix**";



**ARTICLE 2** : L'autorisation demeure subordonnée à la stricte observation des mesures destinées à protéger le public et les coureurs, prévues par le plan de sécurité établi par les organisateurs, annexé au présent arrêté, et les textes susvisés. L'organisateur devra se conformer au règlement général, au règlement standard des courses de côte et slaloms et aux règles techniques et de sécurité de la Fédération Française du Sport Automobile.

**ARTICLE 3** : L'organisateur prendra en charge les frais entraînés par l'organisation du service d'ordre et la mise en place du service de sécurité. Il sera responsable des dommages et dégradations de toute nature pouvant être causés par lui-même et les concurrents à la voie publique ou à ses dépendances, aux biens et aux lieux domaniaux.

**ARTICLE 4** : Les services de sécurité seront en place  $\frac{3}{4}$  d'heure avant le début de l'épreuve. Une demi-heure avant le début de la manifestation, le service d'ordre s'assurera de l'évacuation totale de la piste par le public.

Des commissaires, munis de drapeaux réglementaires et de radios, seront disposés en nombre suffisant pour prévenir les concurrents de tout incident qui pourrait se produire.

**ARTICLE 5** : Les organisateurs devront équiper chaque poste de commissaire de piste conformément à l'article 1.1.4, alinéa 2, des règles techniques et de sécurité des slaloms de la Fédération Française du Sport Automobile.

**ARTICLE 6** : La couverture médicale sera assurée par la présence d'un médecin réanimateur et d'une ambulance, conformément au dossier déposé par l'organisateur.

Toutes les dispositions nécessaires devront être prises pour qu'aucun obstacle ne gêne l'accès des moyens de secours.

M. Yvon JOURNAUX (tél : 06.03.34.62.35) est désigné en tant qu'organisateur des secours. Il devra être en mesure d'alerter les secours publics pendant toute la durée de la manifestation. Une heure avant le départ de la course, les organisateurs devront communiquer ce numéro de téléphone au CODIS 34 (Tél. 04.99.06.70.00 ou 18).

Il devra être en mesure d'alerter les secours publics pendant toute la durée de la manifestation.

Le P.C. course, tenu par M. Jean-Louis VATON, sera joignable au numéro de téléphone suivant : 06.16.32.35.36.

**En cas d'accident et en rapport avec le médecin responsable de la manifestation, l'organisateur des secours contactera le SAMU centre 15 (Tél.15) ou le CODIS 34 (Tél. 04.99.06.70.00 ou 18). Il précisera le lieu et les circonstances exactes de l'accident, afin que l'intervention des secours puisse se faire dans les meilleurs délais, avec les moyens adaptés à la situation.**

**Le directeur de course et l'organisateur technique arrêteront immédiatement le déroulement de la manifestation concernée et en informeront les forces de sécurité publique ainsi que la Direction départementale de la cohésion sociale à l'adresse mail suivante : [ddcs-secretariat-direction@herault.com](mailto:ddcs-secretariat-direction@herault.com)**

**ARTICLE 7** : La tranquillité publique sera assurée par le respect des dispositions décrites au dossier par le demandeur. Les niveaux sonores des véhicules devront correspondre aux règlements FFSA susvisés.

**Aucun stationnement ne sera autorisé sur la RD4.**

**L'accès à la zone d'habitation (adjacente au circuit), où se fera le stationnement des véhicules des spectateurs de la manifestation, devra être suffisamment dégagé pour le passage d'un camion de pompiers en cas d'intervention d'urgence et la borne incendie devra être accessible.**

**ARTICLE 8** : La manifestation ne pourra débuter que lorsque l'organisateur technique aura produit à M. le Préfet ou à son représentant une attestation écrite précisant que toutes les prescriptions mentionnées dans l'autorisation ont été respectées.

Ainsi que mentionné au dossier déposé par l'organisateur, le rôle de l'organisateur technique sera rempli par M. Yvon JOURNAUX.

L'attestation sera communiquée avant le départ de la manifestation par fax au 04.67.66.36.30 ou par mail à : [pref-standard-herault@herault.gouv.fr](mailto:pref-standard-herault@herault.gouv.fr), l'original sera envoyé par courrier à la préfecture de l'Hérault.

**ARTICLE 9** : L'autorisation pourra être rapportée par le général, commandant le groupement de gendarmerie de l'Hérault ou son représentant, agissant par délégation de l'autorité compétente, soit avant le départ de la compétition, soit au cours du déroulement de celle-ci, s'il apparaît que les conditions de sécurité ne se trouvent plus réunies du fait d'événements majeurs tels que par exemple des phénomènes météorologiques exceptionnels, ou que les organisateurs, malgré la mise en demeure qui leur aura été faite par l'autorité administrative, ne respectent plus ou ne font plus respecter les dispositions que le règlement particulier de la manifestation prévoyait en vue de la protection du public ou des concurrents. Dans ce cas, les forces de sécurité publique informeront sans délai la Préfecture au 04.67.61.61.61.

**ARTICLE 10** : Toutes infractions au dispositif du présent arrêté seront constatées et poursuivies conformément aux dispositions de l'article R 610-5 du code pénal, sans préjudice, s'il y a lieu, des pénalités plus graves prévues par les lois et règlements en vigueur.

**ARTICLE 11** : Le sous-préfet, directeur de cabinet du préfet de l'Hérault, le général, commandant le groupement de gendarmerie de l'Hérault, le directeur départemental des services d'incendie et de secours de l'Hérault, le maire de Brissac, sont chargés, chacun en ce qui le concerne, de l'exécution du présent arrêté qui sera publié au recueil des actes administratifs de la Préfecture et notifié aux organisateurs et aux membres de la commission départementale de sécurité routière.

Pour le Préfet, et par délégation  
Le Sous-préfet, Directeur de Cabinet,

signé

Mahamadou DIARRA

# SLALOM KARTIX 2018

					GPS		
					N 43.54.25		
					E 3.41.53		

OBSERVATIONS

## PLAN DE SECURITE





Liberté • Égalité • Fraternité  
RÉPUBLIQUE FRANÇAISE

PRÉFET DE L'HÉRAULT

## 5ème SLALOM KARTIX 2 AVRIL 2018

### LISTE DES COMMISAIRES ET EQUIPEMENT EN POSTE

POSTE	NOM	PRENOM	LICENCE	COUPE SANGLE	EXTINTEUR	GILET SECURITE ORANGE	DRAPEAUX JAUNE
PRE-GRILLE	ARGELIES	XAVIER	CHEF POSTE	X	X	X	X
PRE-GRILLE	MARTIN	JEAN PAUL	COMMISSAIRE	X	X	X	X
DEPART	PALOC	LAURENT	CHEF POSTE	X	X	X	X
DEPART	LE FOLL	THIERRY	SPORTIF	X	X	X	X
1	BONFILS	ERIC	CHEF POSTE	X	X	X	X
1	SIMALA	ARLETTE	COMMISSAIRE	X	X	X	X
2	JOLY DEGARDIN	MICHELLE	CHEF POSTE	X	X	X	X
2	VERMEERSCH	LAETITIA	COMMISSAIRE	X	X	X	X
3	JOLY DEGARDIN	ALAIN	CHEF POSTE	X	X	X	X
3	FABRIE	PATRICK	COMMISSAIRE	X	X	X	X
4	CAMARRA	REGINE	CHEF POSTE	X	X	X	X
4	SALLES	ROBERT	COMMISSAIRE	X	X	X	X
5	PUESA	DAVID	CHEF POSTE	X	X	X	X
5	OUILLOIN	MARIE	COMMISSAIRE	X	X	X	X
6	ESLEBEN	MARC	CHEF POSTE	X	X	X	X
6	ESLEBEN	SYLVETTE	COMMISSAIRE	X	X	X	X
ARRIVEE	FILIAT	PATRICK	CHEF POSTE	X	X	X	X
ARRIVEE	CHEVALIER	PATRICK	COMMISSAIRE	X	X	X	X
PARC	RANDON	OLIVIER	CHEF POSTE	X	X	X	
PARC	SABATIER	MICHEL	COMMISSAIRE	X	X	X	
PARC	FRANCOIS	JEAN LOUIS	COMMISSAIRE	X	X	X	
PARC	FRANCOIS	MADO	COMMISSAIRE	X	X	X	

**Préfecture**

CABINET  
DIRECTION DES SECURITES  
Bureau de la prévention et de la police administrative  
Section prévention  
FB

**Arrêté n°2018/01/239 du 16 mars 2018**  
**établissant la liste des établissements recevant du public assujettis aux contrôles**  
**administratifs périodiques pour la protection contre les risques d'incendie et de panique.**

-----  
**Le Préfet de l'Hérault,**  
**Officier dans l'ordre national du Mérite,**  
**Officier de la Légion d'Honneur,**

- VU le code de la construction et de l'habitation, notamment l'article R 123-47 ;
- VU l'avis de la commission consultative départementale de sécurité et d'accessibilité en date du 7 mars 2018 ;
- VU l'arrêté préfectoral n°2018-I-009 du 9 janvier 2018, donnant délégation de signature à Monsieur Mahamadou DIARRA, sous-préfet, directeur de cabinet du préfet de l'Hérault;

Sur proposition du M. le sous-préfet, directeur de cabinet du préfet de l'Hérault,

**ARRETE :**

**ARTICLE 1 :** La liste des établissements soumis aux dispositions du chapitre III relatif à la protection contre les risques d'incendie et de panique dans les immeubles recevant du public, du titre II du Livre 1<sup>er</sup> du code de la construction et de l'habitation, et assujettis aux contrôles administratifs périodiques, s'établit comme suit, pour l'année 2018: voir annexe.

**ARTICLE 2 :** Le sous-préfet, directeur de cabinet du préfet de l'Hérault, les sous-préfets de Béziers et Lodève, le directeur du service départemental d'incendie et de secours, le directeur départemental de la sécurité publique, le général commandant le groupement de gendarmerie de l'Hérault, les maires de l'Hérault, sont chargés, chacun en ce qui les concerne, de l'exécution du présent arrêté qui sera publié au recueil des actes administratifs de la préfecture de l'Hérault.

Pour le préfet, et par délégation,  
Le sous-préfet, directeur de cabinet,



Mahamadou DIARRA

Arrondissement	Commune	Référence de l'ERP	Libellé de l'ERP	Adresse1 : Nom de la voie	Type de l'ERP (Code)	Catégorie de l'ERP (Code)
BEZIERS	ABEILHAN	E001.00002	SALLE OMNISPORTS "HENRI BEZIAT"	JULES MASSENET	X	2
BEZIERS	ABEILHAN	E001.00003	SALLE DES FETES "LA BERGERIE"	JULES MASSENET	L	3
BEZIERS	ABEILHAN	E001.00005	EHPAD LA MAISON ENSOLEILLÉE	Marcel Pagnol	J	4
BEZIERS	ABEILHAN	E001.00006001	ECOLE "LEON LAGARDE" (BAT B) MATERNELLE ET CANTINE	Avenue Georges GUYNEMER	R	4
BEZIERS	ABEILHAN	E001.00006002	ECOLE "LEON LAGARDE" (BAT A)	boulevard Emile ZOLA	R	4
BEZIERS	ABEILHAN	E001.00006003	ECOLE "LEON LAGARDE" 4E CLASSE	Boulevard Emile Zola	R	4
BEZIERS	ABEILHAN	E001.00006004	ECOLE "LEON LAGARDE" 7E ME CLASSE	Boulevard Emile Zola	R	4
BEZIERS	ADISSAN	E002.00002	SALLE POLYVALENTE	Abbé Sagnes	L	4
BEZIERS	AGDE	E003.00171	BRICOCASH (EX BRICOMARCHE)	René Cassin	M	1
BEZIERS	AGDE	E003.00227	CENTRE COMMERCIAL INTERMARCHÉ ET SES BOUTIQUES	de Sète	M	1
BEZIERS	AGDE	E003.00354	MAGASIN GIFI	de Sète	M	1
BEZIERS	AGDE	E003.00504	MONSIEUR BRICOLAGE	René Cassin	M	1
BEZIERS	AGDE	E003.00677	STADE "LOUIS SANGUIN"	Paul Balmigère	PA	1
BEZIERS	AGDE	E003.00081	ARENES MUNICIPALES	des Contrebandiers	PA	1
BEZIERS	AGDE	E003.00514	PARC AQUATIQUE "AQUALAND"	des Iles d'Amérique - Le Cap d'Agde	PA V	1
BEZIERS	AGDE	E003.00513	PALAIS DES SPORTS	Jean Monnet	X	1
BEZIERS	AGDE	E003.00704	T-34-1992-11 CLUB TENNIS CAP D'AGDE		CTS	2
BEZIERS	AGDE	E003.00506	MOULIN DES EVEQUES	de la Vallée,	L	2
BEZIERS	AGDE	E003.00511	PALAIS DES CONGRES	des Sergents - Le Cap d'Agde	L	2
BEZIERS	AGDE	E003.00267	CINEMA "LE TRAVELLING"	Brescou	L	2
BEZIERS	AGDE	E003.00754001	"AZUREVA" VILLAGE VACANCES (CENTRE ANIMATION)	de la Butte	L	2
BEZIERS	AGDE	E003.00675	MAGASIN SPORT 2000	René Cassin - C.C. Intermarché	M	2
BEZIERS	AGDE	E003.00344	MAGASIN LA FOIR'FOUILLE	de Sète	M	2
BEZIERS	AGDE	E003.00462	MAGASIN TATI	René Cassin	M	2
BEZIERS	AGDE	E003.00468	MAGASIN "LIDL DU GRAU"	de l'Adonis	M	2
BEZIERS	AGDE	E003.01006	BATIMENT COMMERCIAL "GEMO"	René Cassin	M	2
BEZIERS	AGDE	E003.00458004	LYCEE "AUGUSTE LOUBATIERES" - BAT D - RESTAURATION	Jean Monnet	N	2
BEZIERS	AGDE	E003.00694002	CCAS - HOTEL-RESTAURANT	de la Butte	O	2
BEZIERS	AGDE	E003.00638	DISCOTHEQUE "LE GLAMOUR"	Résidence Héliopolis zone naturiste	P	2
BEZIERS	AGDE	E003.00314	DISCOTHEQUE "AMNESIA"	du Temps Libre, Ile des Loisirs - Cap d'Agde	P	2
BEZIERS	AGDE	E003.00316	DISCOTHEQUE "BORA BORA"	du Temps Libre, Ile des Loisirs	P	2
BEZIERS	AGDE	E003.00221	CASINO	Don Pérignon Ile des Loisirs	P	2
BEZIERS	AGDE	E003.00678	STADE "MAURICE NAVARETTE"	de Janin	PA	2
BEZIERS	AGDE	E003.00852001	STADE DE RUGBY "JUNIORS"	de Notre Dame à St Martin	PA	2
BEZIERS	AGDE	E003.00458001	LYCEE "AUGUSTE LOUBATIERES" - BAT A	Jean Monnet	R	2
BEZIERS	AGDE	E003.00225	CENTRE AQUATIQUE "ARCHIPEL LA CITE DE L'EAU"	de Rochelongue	X	2
BEZIERS	AGDE	E003.00507	MUSEE DE L'EPHEBE	Centre Culturel - Cap d'Agde	Y	2
BEZIERS	AGDE	E003.00512	PALAIS DES FETES	Brescou	L	3
BEZIERS	AGDE	E003.00492	MJC "ESPACE MALRAUX"	Mirabeau	L	3
BEZIERS	AGDE	E003.00493	MAISON DES SAVOIRS	du Jeu de Ballon	L	3
BEZIERS	AGDE	E003.00495	MAISON DU COEUR DE VILLE	Jean Roger	L	3
BEZIERS	AGDE	E003.00667	SALLE POLYVALENTE DU "CHAPITRE"	Louis Bages	L	3
BEZIERS	AGDE	E003.00696001	VILLAGE VACANCES BELAMBRA CLUB "LES LAURIERS ROSES"	des Consuls - Le Cap d'Agde	L	3
BEZIERS	AGDE	E003.00348	FOYER 3EME AGE "LA CALADE"	du 8 mai 1945	L	3
BEZIERS	AGDE	E003.00264	CRAZY CIRCUS	Parking du Temps Libre - CAP D'AGDE	L	3
BEZIERS	AGDE	E003.00172	BULLE D'ACCUEIL	du Bon Accueil	L	3
BEZIERS	AGDE	E003.00130002	BATIPAUME "LES ROSIERS"	de Batipaume	L	3
BEZIERS	AGDE	E003.00002	MAGASIN BUT	du Soleil	M	3
BEZIERS	AGDE	E003.00372	HALLES CENTRALES	Gambetta	M	3
BEZIERS	AGDE	E003.00422	JARDINERIE "GRAND CAP"	Espace Commercial Grand Cap	M	3
BEZIERS	AGDE	E003.00472	MAGASIN CASA ET KING JOUETS	René Cassin	M	3
BEZIERS	AGDE	E003.00478	MAGASIN "ORCHESTRA"	Centre Commercial Intermarché	M	3
BEZIERS	AGDE	E003.00464	MAGASIN "LIDL" ZONE INTERMARCHÉ	René Cassin	M	3
BEZIERS	AGDE	E003.00465	MAGASIN "NETTO"	de Sète	M	3
BEZIERS	AGDE	E003.00712	SPAR CASINO	du Général de Gaulle	M	3
BEZIERS	AGDE	E003.00485	MAGASIN "KIABI"	René Cassin	M	3
BEZIERS	AGDE	E003.00794	MAGASIN NOZ (EX SALLE DE FOOT INDOOR)	Père Jean-Baptiste Salles	M	3
BEZIERS	AGDE	E003.00827	LA HALLE AUX CHAUSSURES	René Cassin	M	3
BEZIERS	AGDE	E003.00751	CARREFOUR MARKET	Victor Moléon	M	3
BEZIERS	AGDE	E003.00645	RESTAURANT-CLUB HOUSE DU GOLF-MAGASIN	des Alizés	N	3
BEZIERS	AGDE	E003.00651	SALLE DE BANQUET "LE MAJESTIC"	du Père Jean Bernard Salles	N	3
BEZIERS	AGDE	E003.00570	RESTAURANT "LES ROCHES MARINES"	Mail de Rochelongue	N	3
BEZIERS	AGDE	E003.00130001	BATIPAUME "LES LAURIERS ROSES"	de Batipaume	O	3
BEZIERS	AGDE	E003.00754003	"AZUREVA" VILLAGE VACANCES HOLIDAY	de la Butte	O	3
BEZIERS	AGDE	E003.00948001	ESPACE DE LOISIRS	des Matelots - Cap d'Agde	P	3
BEZIERS	AGDE	E003.00329	DISCOTHEQUE "LE TANTRA"	Port nature - Cap d'Agde	P	3
BEZIERS	AGDE	E003.00515	PARC DE LOISIRS "TOON'S ADVENTURE"	Ile des Loisirs	PA	3
BEZIERS	AGDE	E003.00458002	LYCEE "AUGUSTE LOUBATIERES" - BAT B	Jean Monnet	R	3
BEZIERS	AGDE	E003.00366	GROUPE SCOLAIRE PRIMAIRE "JULES VERNE"	des Cantinières - Cap d'Agde	R	3
BEZIERS	AGDE	E003.00458008	LYCEE "AUGUSTE LOUBATIERES" - BAT H	Jean Monnet	R	3
BEZIERS	AGDE	E003.00270006	COLLEGE "PAUL EMILE VICTOR" ENSEIGNEMENT - BAT F	Jean Monnet	R	3
BEZIERS	AGDE	E003.00271001	COLLEGE "RENE CASSIN" (BAT A)	Balthazar Floret	R	3
BEZIERS	AGDE	E003.00271003	COLLEGE "RENE CASSIN" (BAT C)	Balthazar Floret	R	3
BEZIERS	AGDE	E003.00950	COLLEGE PRIVE NOTRE DAME	de Sète	R	3
BEZIERS	AGDE	E003.00942	GROUPE SCOLAIRE "NOTRE DAME"	de Sète	R	3
BEZIERS	AGDE	E003.00280	COMPLEXE SPORTIF "TENNIS INTERNATIONAL"	de la Vigne - CAP D'AGDE	X	3
BEZIERS	AGDE	E003.00660	SALLE DE SPORTS "HENRI MOLINIE"	Jean Moulin	X	3
BEZIERS	AGDE	E003.00661	SALLE DE SPORTS "PHILIPPE CHARRIN"	Jean Moulin	X	3
BEZIERS	AGDE	E003.00733	COMPLEXE SPORTIF DES CHAMPS BLANCS	de Rochelongue	X	3
BEZIERS	AGDE	E003.00836	34-46 OFFICE DU TOURISME		CTS	4
BEZIERS	AGDE	E003.00749	EHPAD "VILLA CLEMENTIA"	Pierre Lattes	J	4
BEZIERS	AGDE	E003.00721	EHPAD "LES JARDINS DE BRESCOU"	de l'Etna	J	4
BEZIERS	AGDE	E003.00694001	CCAS - SALLE POLYVALENTE (BAT B)	de la Butte	L	4
BEZIERS	AGDE	E003.00491	MAISON DES ASSOCIATIONS	Avenue Volvire de Brassac	L	4
BEZIERS	AGDE	E003.00332004	ECOLE ELEMENTAIRE "ANATOLE FRANCE" - LA CHAPELLE	du 11 novembre 1918	L	4
BEZIERS	AGDE	E003.00216	CENTRE COMMERCIAL DU CAMPING MER ET SOLEIL	de Notre Dame à Saint Martin	L	4

BEZIERS	AGDE	E003.00703002	VVF LES SEVILLANES - SALLE/BUREAU/RESTAURANT	Raffanel - Cap d'Agde	L	4
BEZIERS	AGDE	E003.00852002	CHAPITEAU COMPLEXE SPORTIF	de Notre Dame à St Martin	L	4
BEZIERS	AGDE	E003.00035	PROMOCASH AVEC CTS 5-34-2013-82,83,84	du Moulin à Huile	M	4
BEZIERS	AGDE	E003.00463	MAGASIN "LIDL DU CAP"	des Iles d'Amérique - Cap d'Agde	M	4
BEZIERS	AGDE	E003.00483	VELO OXYGENE (LOT N°4)	Zone commerciale d'Intermarché	M	4
BEZIERS	AGDE	E003.00037	RESTAURANT "POIVRE ROUGE"	René cassin	N	4
BEZIERS	AGDE	E003.00270003	COLLEGE "PAUL EMILE VICTOR" RESTAURANT SCOLAIRE - BAT C	Jean Monnet	N	4
BEZIERS	AGDE	E003.00921	RESTAURANT "LOTUS BLEU"	Victor de Mauléon	N	4
BEZIERS	AGDE	E003.00873	RESIDENCE DE TOURISME "L'ABBAYE DU CAP"	Avenue du Chevalier d'Alphonse - Le Cap d'Agde	O	4
BEZIERS	AGDE	E003.00850001	RESIDENCE DE TOURISME "AGATHEA" - BAT 1	du Trésor Royal	O	4
BEZIERS	AGDE	E003.00850002	RESIDENCE DE TOURISME "AGATHEA" - BAT 2	du Trésor Royal	O	4
BEZIERS	AGDE	E003.00850003	RESIDENCE DE TOURISME "AGATHEA" - BAT 3	du Trésor Royal	O	4
BEZIERS	AGDE	E003.00850004	RESIDENCE DE TOURISME "AGATHEA" - BAT 4	du Trésor Royal	O	4
BEZIERS	AGDE	E003.00850005	RESIDENCE DE TOURISME "AGATHEA" - BAT 5	du Trésor Royal	O	4
BEZIERS	AGDE	E003.00850006	RESIDENCE DE TOURISME "AGATHEA" - BAT 6	du Trésor Royal	O	4
BEZIERS	AGDE	E003.00278001	RESIDENCE "PRESTIGE DU GOLFE" LOT A ET B	du Passeur Challiez - Le Cap d'Agde	O	4
BEZIERS	AGDE	E003.00130011	BATIPAUME "LES CHENES VERTS"	de Batipaume	O	4
BEZIERS	AGDE	E003.00405	PALMYRA GOLF HOTEL	des Alyzés - Cap d'Agde	O	4
BEZIERS	AGDE	E003.00409	HOTEL "SABLOTEL"	du Môle	O	4
BEZIERS	AGDE	E003.00412	HOTEL RESTAURANT "LE CAPAO"	des Corsaires - Cap d'Agde	O	4
BEZIERS	AGDE	E003.00703001	VVF LES SEVILLANES - RESIDENCE "LES SEVILLANES"	Raffanel - Cap d'Agde	O	4
BEZIERS	AGDE	E003.00744002	RESIDENCE HOTELIERE "CAP PIRATE"	des Campings	O	4
BEZIERS	AGDE	E003.00532	BAR AMBIANCE "LE B 37"	Voltaire	P	4
BEZIERS	AGDE	E003.00646	RESTAURANT-DANCING "LE LAPIN DE BALUFFE"	Notre Dame à St Martin	P	4
BEZIERS	AGDE	E003.00105	BAR-RESTAURANT-DANCING "AU BOUDOIR"	de la Joliette - Cap d'Agde	P	4
BEZIERS	AGDE	E003.00317	DISCOTHEQUE "JEUX DE MAINS"	du Bagnas - Port Ambonne quartier naturiste	P	4
BEZIERS	AGDE	E003.00320	DISCOTHEQUE "LE MILORD"	des Dunes - GRAU D'AGDE	P	4
BEZIERS	AGDE	E003.00322	DISCOTHEQUE "LE PALMA"	de la Brigantine	P	4
BEZIERS	AGDE	E003.00325	DISCOTHEQUE "LE QUAI DES ANGES"	du Châpitre	P	4
BEZIERS	AGDE	E003.00326	DISCOTHEQUE "LE JUL'S"	Port nature colline V - Cap d'Agde	P	4
BEZIERS	AGDE	E003.00270004	COLLEGE "PAUL EMILE VICTOR" CDI ET ENSEIGNEMENT - BAT D	Jean Monnet	R	4
BEZIERS	AGDE	E003.00270005	COLLEGE "PAUL EMILE VICTOR" ENSEIGNEMENT - BAT E	Jean Monnet	R	4
BEZIERS	AGDE	E003.00270001	COLLEGE "PAUL EMILE VICTOR" ADMINISTRATION ET SALLES DE COURS BAT A	Jean Monnet	R	4
BEZIERS	AGDE	E003.00270002	COLLEGE "PAUL EMILE VICTOR" ENSEIGNEMENT - BAT B	Jean Monnet	R	4
BEZIERS	AGDE	E003.00245003	CENTRE DE VACANCES "LES MONTILLES DE GALLARDY" BAT. C (TERRE)	de Fin de Siècle	R	4
BEZIERS	AGDE	E003.00248001	DOMAINE SAINT-MARTIN - GRETA	St Martin des Vignes	R	4
BEZIERS	AGDE	E003.00233	CENTRE DE LOISIRS MUNICIPAL "ST MARTIN"	de Saint Martin des Vignes - Le Cap d'Agde	R	4
BEZIERS	AGDE	E003.00363	GROUPE SCOLAIRE DU LITTORAL	de rochelongue	R	4
BEZIERS	AGDE	E003.00365	GROUPE SCOLAIRE PRIMAIRE "ALBERT CAMUS"	Marcelin Albert	R	4
BEZIERS	AGDE	E003.00334001	ECOLE ELEMENTAIRE "JULES FERRY"	de la République	R	4
BEZIERS	AGDE	E003.00336	ECOLE MATERNELLE "JACQUES PREVERT"	des Anciens Combattants	R	4
BEZIERS	AGDE	E003.00338	ECOLE MATERNELLE "MARIE CURIE"	Pasteur	R	4
BEZIERS	AGDE	E003.00332001	ECOLE ELEMENTAIRE "ANATOLE FRANCE" - RESTAURATION	du 11 novembre 1918	R	4
BEZIERS	AGDE	E003.00458006	LYCEE "AUGUSTE LOUBATIERES" - BAT F	Jean Monnet	R	4
BEZIERS	AGDE	E003.00458003	LYCEE "AUGUSTE LOUBATIERES" - BAT C	Jean Monnet	R	4
BEZIERS	AGDE	E003.00332005	ECOLE OCCITANE CALANDRETA	du 11 novembre 1918	RH	4
BEZIERS	AGDE	E003.00697	VILLAGE DES ORPHELINS DE LA POLICE - "ORPHEOPOLIS"	des Hellènes	RH	4
BEZIERS	AGDE	E003.00241001	CENTRE DE VACANCES "LE COSSE" BAT A CANTINE ET HEBERGEMENT	de l'Agenouillade	RH	4
BEZIERS	AGDE	E003.00241002	CENTRE DE VACANCES "LE COSSE" BAT B HEBERGEMENT	de l'Agenouillade	RH	4
BEZIERS	AGDE	E003.00245001	CENTRE DE VACANCES "LES MONTILLES DE GALLARDY" BAT. A (MER)	de Fin de Siècle	RH	4
BEZIERS	AGDE	E003.00245002	CENTRE DE VACANCES "LES MONTILLES DE GALLARDY" BAT. B (CENTRAL)	de Fin de Siècle	RH	4
BEZIERS	AGDE	E003.00130015	BATIPAUME "LES GENETS"	de Batipaume	RH	4
BEZIERS	AGDE	E003.00130016	BATIPAUME "LES SAPINS 1"	de Batipaume	RH	4
BEZIERS	AGDE	E003.00130005	BATIPAUME "LES MIMOSAS"	de Batipaume	RH	4
BEZIERS	AGDE	E003.00130006	BATIPAUME "LES MURIERS 1"	de Batipaume	RH	4
BEZIERS	AGDE	E003.00248002	DOMAINE SAINT-MARTIN - CENTRE HEBERGEMENT	St Martin des Vignes	RH	4
BEZIERS	AGDE	E003.00238	HOPITAL "SAINT LOUP"	des Hellènes	U	4
BEZIERS	AGDE	E003.00490	EHPAD "LAURENT ANTOINE"	du Docteur Barral	U	4
BEZIERS	AGDE	E003.00224	CENTRE ADMINISTRATIF " ESPACE MIRABEL "	Denfert Rochereau	W	4
BEZIERS	AGDE	E003.00883	ECOLE DU CIRQUE - ESPACE CARAYON	Paul Balmigère	X	4
BEZIERS	AGDE	E003.00845	BOWLING "XTREME"	du Père J.B. Salles	X	4
BEZIERS	AGDE	E003.00080	AQUARIUM	des 2 Frères	Y	4
BEZIERS	AGDE	E003.00027	MUSEE AGATHOIS	de la Fraternité	Y	4
BEZIERS	AGDE	E003.00112	BAR-HOTEL "NUL PART AILLEURS"	de la République	O	5
BEZIERS	AGDE	E003.00130003	BATIPAUME "LES OLIVIERES"	de Batipaume	O	5
BEZIERS	AGDE	E003.00130004	BATIPAUME "LES LAVANDES"	de Batipaume	O	5
BEZIERS	AGDE	E003.00278002	RESIDENCE "PRESTIGE DU GOLFE" LOT C A LOT F	du Passeur Challiez	O	5
BEZIERS	AGDE	E003.00377	HOTEL "LE BELLEVUE"	des Gabelous	O	5
BEZIERS	AGDE	E003.00378	HOTEL "ALHAMBRA"	du Passeur Challiez - Le Cap d'Agde	O	5
BEZIERS	AGDE	E003.00379	HOTEL "ARAUR"	de Vias	O	5
BEZIERS	AGDE	E003.00380	HOTEL "ATHENA"	François Mitterrand	O	5
BEZIERS	AGDE	E003.00381	HOTEL "AZUR"	des Iles d'Amérique	O	5
BEZIERS	AGDE	E003.00386	HOTEL "GIL DE FRANCE"	des Alizées - Le Cap d'Agde	O	5
BEZIERS	AGDE	E003.00387	HOTEL "HELIOS"	du Labech - Cap d'Agde	O	5
BEZIERS	AGDE	E003.00388	HOTEL "LA GRANDE CONQUE"	de la Conque - Cap d'Agde	O	5
BEZIERS	AGDE	E003.00389	HOTEL "LANGUE D'OC"	des Mésanges	O	5
BEZIERS	AGDE	E003.00393	HOTEL "LE PATRIARCHE"	de Joly	O	5
BEZIERS	AGDE	E003.00394	HOTEL-RESTAURANT "LE VOILIS"	du Front de Mer	O	5
BEZIERS	AGDE	E003.00395	HOTEL "L'EPHEBE"	Commandant Méric - Grau d'Agde	O	5
BEZIERS	AGDE	E003.00397	HOTEL "LES GRENADINES"	Marie Céleste - Cap d'Agde	O	5
BEZIERS	AGDE	E003.00398	HOTEL "OPAL"	du Tambour	O	5
BEZIERS	AGDE	E003.00400	HOTEL "TENNIS INTERNATIONAL"	de la Vigne	O	5

BEZIERS	AGDE	E003.00404	HOTEL "LA BERGERIE"	de Cassiopé - Cap d'Agde	O	5
BEZIERS	AGDE	E003.00747001	HOTEL EVE (BAT A)	Port Soleil	O	5
BEZIERS	AGDE	E003.00747002	HOTEL EVE (BAT B)	Port Soleil	O	5
BEZIERS	AGDE	E003.00738	HOTEL "LA CHAUMIERE"	Commandant Réveille	O	5
BEZIERS	AGDE	E003.00726	HOTEL GRAND CAP	de la Citrine	O	5
BEZIERS	AGDE	E003.00414	HOTEL-RESTAURANT "L'AVENUE"	Victor Hugo	O	5
BEZIERS	AGDE	E003.00416	HOTEL "LES AMANDIERS"	de Sète	O	5
BEZIERS	AGDE	E003.00410	HOTEL-RESTAURANT "LA GALIOTE"	Jean-Jaurès	O	5
BEZIERS	AGDE	E003.00847	COMPLEXE HOTELIER "MERCURE GOLF CAP D'AGDE" (GOLF SUITE)	Volvière de Brassac	O	5
BEZIERS	AGDE	E003.00754002	"AZUREVA" VILLAGE VACANCES (CENTRE HÉBERGEMENT)	de la Butte	O	5
BEZIERS	AGDE	E003.00758	HOTEL OZ'INN	des Néréides - Cap d'Agde	O	5
BEZIERS	AGDE	E003.00456	LOGEMENTS D'URGENCE	Saint Vénuste	PEH	5
BEZIERS	AGDE	E003.00130012	BATIPAUME "LES ECUREUILS"	de Batipaume	PEH	5
BEZIERS	AGDE	E003.00130014	BATIPAUME "LES PALMIERS"	de Batipaume	RH	5
BEZIERS	AGDE	E003.00130008	BATIPAUME "LES TILLEULS 1, 2, 3 ET 4"	de Batipaume	RH	5
BEZIERS	AGDE	E003.00249001	MAISON D'ENFANTS BALDY - BAT B - ETOILE DE MER	de Sète	RH	5
BEZIERS	AGDE	E003.00249003	MAISON D'ENFANTS BALDY "ANCIEN BAT-BAT A"	de Sète	RH	5
BEZIERS	AGDE	E003.00249004	MAISON D'ENFANTS BALDY - VILLA - 7/15	de Sète	RH	5
BEZIERS	AGDE	E003.00249006	MAISON D'ENFANTS BALDY - MAINTIEN DU LIEN	de Sète	RH	5
BEZIERS	AIGNE	E006.00002	SALLE DES FÊTES	des agneaux	L	4
BEZIERS	ALIGNAN-DU-VENT	E009.00001	STADE MUNICIPAL	des Espérassèdes	PA	1
BEZIERS	ALIGNAN-DU-VENT	E009.00002	SALLE DES FÊTES	des Aires	L	3
BEZIERS	ALIGNAN-DU-VENT	E009.00003	CENTRE SOCIO-CULTUREL	Place de la Liberté	L	4
BEZIERS	ASSIGNAN	E015.00004	SALLE POLYVALENTE	Carreira de la Teulleda	L	4
BEZIERS	AUMES	E017.00003	SALLE POLYVALENTE	8 Place de la Mairie	L	4
BEZIERS	AUTIGNAC	E018.00010	SALLES DE RECEPTION DU CHATEAU AUTIGNAC	avenue de la liberté	L	3
BEZIERS	AUTIGNAC	E018.00001	SALLE MARC CASSOT	1 Rue du Dabalador	L	4
BEZIERS	AVENE	E019.00007	EAU THERMALE AVENE L'HOTEL	ANCIENNE RD 8	O	3
BEZIERS	AVENE	E019.00002	RESIDENCE LES BAINS BATIMENT ACCUEIL	Beau Désert	L	4
BEZIERS	AVENE	E019.00003	ETABLISSEMENT THERMAL	Les bains d'Avène	U	4
BEZIERS	AVENE	E019.00006	HOTEL RESTAURANT BOUREL	Hameau de Truscas	O	5
BEZIERS	AVENE	E019.00005	GITE DE GROUPE DE SERVIES	SERVIES	PEH	5
BEZIERS	AZILLANET	E020.00003	SALLE POLYVALENTE	du minervoise	L	4
BEZIERS	BABEAU-BOULDOUX	E021.00001001	COLONIE MALIBERT - BAT A "ADMINISTRATION-REFECTOIRE-DORTOIRS"	de Malibert	RH	4
BEZIERS	BABEAU-BOULDOUX	E021.00001002	COLONIE MALIBERT - BAT B "SALLES D'ACTIVITES, DORTOIRS"	de Malibert	RH	5
BEZIERS	BASSAN	E025.00001	SALLE POLYVALENTE MUNICIPALE	ST PIERRE	L	3
BEZIERS	BASSAN	E025.00004	ECOLE PUBLIQUE ELEMENTAIRE - CLSH	DES ECOLES	R	4
BEZIERS	BASSAN	E025.00006	GYMNASÉ	D'ESPONDEILHAN	X	4
BEZIERS	BEDARIEUX	E028.00105	SALLE DES FÊTES LA TUILERIE	de Clermont	L	1
BEZIERS	BEDARIEUX	E028.00109002	BRICOMARCHE	DE SAINT PONS	M	1
BEZIERS	BEDARIEUX	E028.00007	CARRFOUR MARKET	DE SAINT PONS	M	1
BEZIERS	BEDARIEUX	E028.00019001	STADE	Bd Jean Moulin	PA	1
BEZIERS	BEDARIEUX	E028.00027	SALLE DES FÊTES "LEO FERRE"	Place Ferdinand Fabre	L	2
BEZIERS	BEDARIEUX	E028.00013	BRICORAMA	DE SAINT PONS - D 908	M	2
BEZIERS	BEDARIEUX	E028.00029	BAR DANCING "LE LUCANY"	Rte de St Pons	P	2
BEZIERS	BEDARIEUX	E028.00001002	LYCEE CITE MIXTE FERDINAND FABRE	JEAN MOULIN	R	2
BEZIERS	BEDARIEUX	E028.00110	MAGASIN NETTO	Plaine de la Bastide	M	3
BEZIERS	BEDARIEUX	E028.00024	MAGASIN STYLECO	Plaine de la Bastide	M	3
BEZIERS	BEDARIEUX	E028.00079	MAGASIN GALERIE DES CHAUSSEURS	Plaine de la Bastide	M	3
BEZIERS	BEDARIEUX	E028.00081	MAGASIN LIDL	57 Av Jean Jaurès	M	3
BEZIERS	BEDARIEUX	E028.00089	SUPER CHAUSS 34	Route de St Pons	M	3
BEZIERS	BEDARIEUX	E028.00092	MAGASIN SPORT 2000	Plaine de la Bastide	M	3
BEZIERS	BEDARIEUX	E028.00019002	STADE - TRIBUNES ET VESTIAIRES	Bd Jean Moulin	PA	3
BEZIERS	BEDARIEUX	E028.0008003	LEP FERNAND LEGER - EXTERNAT	de Clermont l'Hérault	R	3
BEZIERS	BEDARIEUX	E028.00004	HOPITAL LOCAL ET EHPAD "LES ASPHODELES"	NOEMIE BERTHOMIEU	U	3
BEZIERS	BEDARIEUX	E028.00035	EGLISE ST ALEXANDRE	Rue St Alexandre	V	3
BEZIERS	BEDARIEUX	E028.00001001	LYCEE CITE MIXTE F. FABRE - GYMNASÉ	Jean Moulin	X	3
BEZIERS	BEDARIEUX	E028.00030	CINEMA CINE 3	Rue St Louis	L	4
BEZIERS	BEDARIEUX	E028.00033	ECOLE ET LYCEE PRIVE "LE PARTERRE"	COURBEZOU	R	4
BEZIERS	BEDARIEUX	E028.00006002	LANGEVIN WALLON (PRIMAIRE 1)	Rue Ferdinand Fabre	R	4
BEZIERS	BEDARIEUX	E028.00006003	LANGEVIN WALLON (PRIMAIRE 2)	Rue Ferdinand Fabre	R	4
BEZIERS	BEDARIEUX	E028.00008004	LEP FERNAND LEGER - BAT INTERNAT	Rte de Clermont l'Hérault	RH	4
BEZIERS	BEDARIEUX	E028.00009	POLYCLINIQUE DES TROIS VALLEES	de Saint Pons	U	4
BEZIERS	BEDARIEUX	E028.00020	HALLE AUX SPORTS	Bd Jean Moulin	X	4
BEZIERS	BEDARIEUX	E028.00018	DOJO 2000	Bd Jean Moulin	X	4
BEZIERS	BEDARIEUX	E028.00034002	IMÉ "NOTRE DAME DE LA SALETTE" (BAT B GROUPE DE VIE ET CHAMBRES)	Rue du Puech Four	J	5
BEZIERS	BEDARIEUX	E028.00034005	IMÉ "NOTRE DAME DE LA SALETTE" (BAT E GPE DE VIE ET DE CHAMBRES)	Rue du Puech Four	J	5
BEZIERS	BEDARIEUX	E028.00086	HOTEL DE L'ORB	de St Pons	O	5
BEZIERS	BESSAN	E031.00045	STADE MUNICIPAL	Rue du Stade	PA	1
BEZIERS	BESSAN	E031.00001	INTERMARCHE	de Saint Thibéry	M	2
BEZIERS	BESSAN	E031.00049	SALLE POLYVALENTE "RAYMOND DEVOS"	des Anciennes Ecoles	L	3
BEZIERS	BESSAN	E031.00044	SALLE DES FÊTES "AIME PERRET"	de la Promenade	L	3
BEZIERS	BESSAN	E031.00002	BRICOMARCHE	ZAE La Capucière - CD 13	M	3
BEZIERS	BESSAN	E031.00020	HALLE DES SPORTS	de Béziers	X	3
BEZIERS	BESSAN	E031.00028	GYMNASÉ "JULES FERRY"	du château d'Eau	X	3
BEZIERS	BESSAN	E031.00032	EHPAD "LES JARDINS DES TUILERIES"	du Progrès	J	4
BEZIERS	BESSAN	E031.00014	CANTINE SCOLAIRE MUNICIPALE	du Château d'Eau	N	4
BEZIERS	BESSAN	E031.00019001	COLLEGE "VICTOR HUGO" - BAT A	Louis GLEIZES	R	4
BEZIERS	BESSAN	E031.00019003	COLLEGE "VICTOR HUGO" - BAT C	Louis Gleizes	R	4
BEZIERS	BESSAN	E031.00025001	ECOLE "VICTOR HUGO" - ELEMENTAIRE	du 8 mai 1945	R	4
BEZIERS	BEZIERS	E032.00009003	ESPACE BODEGA SOUS TRIBUNE EST	Ave des Olympiades	CTS	1
BEZIERS	BEZIERS	E032.00007002	PARC DES EXPOSITIONS (BAT 3)	Avenue du Viguier	L	1
BEZIERS	BEZIERS	E032.00017	SALLE DE LOISIRS ASSOCIATIFS ZINGA-ZANGA	voie communale n°9 E	L	1
BEZIERS	BEZIERS	E032.00018	MAGASIN "BOULANGER"	ZAC Montimaran	M	1
BEZIERS	BEZIERS	E032.00011	MAGASIN INTERMARCHE	du Docteur Fabre	M	1
BEZIERS	BEZIERS	E032.00012	MAGASIN LECLERC	du Puech de Valras	M	1
BEZIERS	BEZIERS	E032.00013	MAGASIN CASTORAMA	ZAC la Domitienne	M	1
BEZIERS	BEZIERS	E032.00014	MAGASIN INTERSPORT	des entreprises	M	1
BEZIERS	BEZIERS	E032.00015	MAGASIN GIF	Zénobe Gramme	M	1
BEZIERS	BEZIERS	E032.00016	CENTRE COMMERCIAL POLYGONE BEZIERS	ZAC quartier de l'Hours	M	1
BEZIERS	BEZIERS	E032.00008	SUPERMARCHE CASINO	Jean Moulin	M	1
BEZIERS	BEZIERS	E032.00001	CENTRE COMMERCIAL GEANT	ZAC Montimaran	M	1
BEZIERS	BEZIERS	E032.00002	GALERIES LAFAYETTES	Paul Riquet	M	1
BEZIERS	BEZIERS	E032.00003	CENTRE COMMERCIAL AUCHAN	de la voie Domitienne	M	1



BEZIERS	BEZIERS	E032.01575	MARCHE COUVERT "MARCHÉ DE LA MEDITERRANEE"	jules cadenat	M	1
BEZIERS	BEZIERS	E032.00009004	BRASSERIE "COTE VESTIAIRES" STADE MEDITERRANEE	Ave des Olympiades	N	1
BEZIERS	BEZIERS	E032.00010	STADE DE SAUCLIERES	chemin des Moulins neufs	PA	1
BEZIERS	BEZIERS	E032.00009002	STADE DE LA MEDITERRANEE	Ave des Olympiades	PA V	1
BEZIERS	BEZIERS	E032.00004	ARENES	E.Claparèdes	PA V	1
BEZIERS	BEZIERS	E032.00005	LYCEE HENRI IV CITE MIXTE	Ignace Brunel	R	1
BEZIERS	BEZIERS	E032.00007001	PARC DES EXPOSITIONS (BAT 1 ET 2)	du Viguier	T	1
BEZIERS	BEZIERS	E032.00087	CENTRE HOSPITALIER GENERAL. SERVICE UHCD.	Valentin HAUY	U	1
BEZIERS	BEZIERS	E032.00009001	TENDA OCCITANA	Ave des Olympiades	CTS	2
BEZIERS	BEZIERS	E032.00036	MAISON DE LA VIE ASSOCIATIVE	DU GENERAL MARGUERITE	L	2
BEZIERS	BEZIERS	E032.00043	PALAIS DES CONGRES	Avenue St SAENS	L	2
BEZIERS	BEZIERS	E032.00084	SALLE DE LOTO	HENRI MOISSAN	L	2
BEZIERS	BEZIERS	E032.00096	MAISON DE QUARTIER ALBERT CAMUS	ROSA PARK'S	L	2
BEZIERS	BEZIERS	E032.00114	CENTRE CULTUREL TURC	DU DOCTEUR FLEMING	L	2
BEZIERS	BEZIERS	E032.00132	MAGASIN "LA GRANDE RECRE"	ZAC MONTIMARAN	M	2
BEZIERS	BEZIERS	E032.00133	MAGASIN CASINO (EX MONOPRIX)	PAUL RIQUET	M	2
BEZIERS	BEZIERS	E032.00204	MAGASIN DARTY	DU PICARDAN	M	2
BEZIERS	BEZIERS	E032.00205	MAGASIN KIABI	PAUL LOUBET	M	2
BEZIERS	BEZIERS	E032.00207	MAGASIN GEMO	DU PICARDAN	M	2
BEZIERS	BEZIERS	E032.00214	MAGASIN DECATHLON 1	ZENOBE GRAMME	M	2
BEZIERS	BEZIERS	E032.00216	MAGASIN BUT	DOMITIENNE	M	2
BEZIERS	BEZIERS	E032.00224	MAGASIN MONTELEONE / MONDIAL	ZA Domitienne	M	2
BEZIERS	BEZIERS	E032.00234	MAGASIN MAC DAN	DU TERRET	M	2
BEZIERS	BEZIERS	E032.00359	MAGASIN KING JOUËT	GINESSE	M	2
BEZIERS	BEZIERS	E032.00367	MAGASIN CONFORAMA	MARECHAL LECLERC.	M	2
BEZIERS	BEZIERS	E032.01228	MAGASIN DECATHLON 2	ZENOBE GRAMME	M	2
BEZIERS	BEZIERS	E032.01235	MAGASIN BESSON CHAUSSURES	ZENOBE GRAMME	M	2
BEZIERS	BEZIERS	E032.01253	LES HALLES CENTRALES	PIERRE SEMARD	M	2
BEZIERS	BEZIERS	E032.01572	MAGASIN LIDL	PECH DE GARISSOU	M	2
BEZIERS	BEZIERS	E032.01263	INTERMARCHÉ BONAVAL	GERRY ROOFS ZA BONAVAL	M	2
BEZIERS	BEZIERS	E032.01489	CENTRE COMMERCIAL LEADER PRICE	DE LA VOIE DOMITIENNE	M	2
BEZIERS	BEZIERS	E032.00698	THEATRE DE VERDURE	plateau des Poetes	PA	2
BEZIERS	BEZIERS	E032.00700	HONNEUR GAYONNE	rue de Sétif	PA	2
BEZIERS	BEZIERS	E032.00019	CENTRE PENITENTIAIRE	861 route de Saint-Pons	PENIT	2
BEZIERS	BEZIERS	E032.00702	PARC DE STATIONNEMENT "JEAN JAURES"	Place Jean JAURES	PS	2
BEZIERS	BEZIERS	E032.00703	PARC DE STATIONNEMENT HALLE 1 "LA MADELEINE"	Place de la Madeleine	PS	2
BEZIERS	BEZIERS	E032.01261	PARC DE STATIONNEMENT CHAMPEAU	DES NOUVELLES ARENES	PS	2
BEZIERS	BEZIERS	E032.01628	PARC DE STATIONNEMENT DE LA GARE SNCF	DE VERDUN	PS	2
BEZIERS	BEZIERS	E032.01221	PARC DE STATIONNEMENT JEAN MOULIN	GEORGES CLEMENCEAU	PS	2
BEZIERS	BEZIERS	E032.01225	PARC DE STATIONNEMENT HALLE 2 "ST VINCENT DE PAUL"	D'ANGLETERRE	PS	2
BEZIERS	BEZIERS	E032.01176001	LYCEE JEAN MOULIN EXTERNAT 1	DES MARTYRS DE LA RESISTANCE	R	2
BEZIERS	BEZIERS	E032.01176002	LYCEE JEAN MOULIN EXTERNAT 2	DES MARTYRS DE LA RESISTANCE	R	2
BEZIERS	BEZIERS	E032.01176003	LYCEE JEAN MOULIN BT 3 - EXTERNAT 3	DES MARTYRS DE LA RESISTANCE	R	2
BEZIERS	BEZIERS	E032.01258	INSTITUT UNIVERSITAIRE TECHNOLOGIQUE	DU 14 JUILLET	R	2
BEZIERS	BEZIERS	E032.00714	COURS FENELON	SAINT APHRODISE	R	2
BEZIERS	BEZIERS	E032.00765	UNIVERSITE PAUL VALÉRY	DU DOYEN DERSON	R	2
BEZIERS	BEZIERS	E032.00716	IMMACULEE CONCEPTION (LE PIC)BT COLLEGE.BT ELEMENTAIRE.	SAINT APHRODISE	R	2
BEZIERS	BEZIERS	E032.01227	MEDIATHEQUE ANDRE MALRAUX	DU 14 JUILLET	S	2
BEZIERS	BEZIERS	E032.00966	MOSQUE ERRAHMA	Rue Amilakvari	V	2
BEZIERS	BEZIERS	E032.00943	CATHEDRALE ST NAZAIRE	DE LA REVOLUTION	V	2
BEZIERS	BEZIERS	E032.01116	ESPACE NAUTIQUE LEO LAGRANGE	EMILE CLAPAREDE	X	2
BEZIERS	BEZIERS	E032.01142	HALLÉ AUX SPORTS	DU FOUR A CHAUX	X	2
BEZIERS	BEZIERS	E032.01215001	DOMAINE DE BAYSSAN - SALLE SPECTACLE "SORTIE OUEST"	DE BAYSSAN	CTSIP	3
BEZIERS	BEZIERS	E032.01403	ESPACES COMMUNS ET DE SERVICES DU FOYER DES JEUNES TRAVAILLEURS "EMILE CLAPAREDE"	MARECHAL DELATTRE DE TASSIGNY	L	3
BEZIERS	BEZIERS	E032.01424	MAISON DE QUARTIER "VACLAV HAVEL"	JULES DALOU	L	3
BEZIERS	BEZIERS	E032.01520	SALLE DE LOTO "LA SALLE"	DE L'OLIVETTE	L	3
BEZIERS	BEZIERS	E032.00042	THEATRE DE BEZIERS	PAUL RIQUET	L	3
BEZIERS	BEZIERS	E032.00090	ESPACE CHAPAT	WILSON	L	3
BEZIERS	BEZIERS	E032.00059	CER CHEMINOT LANGUEDOC	JOSEPH LAZARE	L	3
BEZIERS	BEZIERS	E032.00044	THEATRE - RESIDENCE ARTISTIQUE DES FRANCISCAINS	13 Boulevard Duguesclin	L	3
BEZIERS	BEZIERS	E032.00226	HALLES AUX VETEMENTS	ZENOBE GRAMME	M	3
BEZIERS	BEZIERS	E032.00248	MAGASIN KOMAKO	Rue Rhin et Danube	M	3
BEZIERS	BEZIERS	E032.00252	HALLÉ AUX ENFANTS	ZENOBE GRAMME	M	3
BEZIERS	BEZIERS	E032.00274	ALDI MARCHÉ	route de BEDARIEUX	M	3
BEZIERS	BEZIERS	E032.00175	MAGASIN CARREFOUR MARKET	DE LA LIBERTE	M	3
BEZIERS	BEZIERS	E032.00203	MAGASIN LA FOIRFOUILLE	DU PICARDAN	M	3
BEZIERS	BEZIERS	E032.00309	MAGASIN CASA	GAY LUSSAC. ZAC DOMITIENNE.	M	3
BEZIERS	BEZIERS	E032.01519	MAGASIN ACTION	DU PICARDAN	M	3
BEZIERS	BEZIERS	E032.01213	MAGASIN CHAUSSLAND	Rue Gay Lussac	M	3
BEZIERS	BEZIERS	E032.01649	MAGASIN AUTO "CARTER-CASH"	DE L'OLIVETTE	M	3
BEZIERS	BEZIERS	E032.01564	RESTAURANT SUSHI WOK	DE L'INDUSTRIE	N	3
BEZIERS	BEZIERS	E032.01530	RESTAURANT "A LA BONNE HEURE"	RHIN ET DANUBE	N	3
BEZIERS	BEZIERS	E032.00418	RESTAURANT BUFFALO GRILL	VOIE DOMITIENNE	N	3
BEZIERS	BEZIERS	E032.00415	BAR RESTAURANT "LA FRAICHEUR"	PIERRE VERDIER	N	3
BEZIERS	BEZIERS	E032.00651	RESTAURANT UNIVERSITAIRE DUGUESCLIN	DES ANDELYS	N	3
BEZIERS	BEZIERS	E032.01480	BODEGA VILLA GUY	angle rue Giuseppe VERDI	PA	3
BEZIERS	BEZIERS	E032.01470	BODEGA LE PARC	HENRI BRISSON	PA	3
BEZIERS	BEZIERS	E032.01471	BODEGA LE VIN AU COEUR DES FEMMES	FREDERIC BERARD	PA	3
BEZIERS	BEZIERS	E032.01472	BODEGA L'ARENA	NIMENO 2	PA	3
BEZIERS	BEZIERS	E032.01475	BODEGA EL MAESTRO	NIMENO 2 - CORAL DES ARENES	PA	3
BEZIERS	BEZIERS	E032.01428	ECOLE LOUIS MALBOSC	MICHELINE OSTERMEYER	R	3
BEZIERS	BEZIERS	E032.01257001	COLLEGE LUCIE AUBRAC	DE JUSSIEU	R	3
BEZIERS	BEZIERS	E032.01176005	LYCEE JEAN MOULIN RESTAURANT DEMI PENSION.	DES MARTYRS DE LA RESISTANCE	R	3
BEZIERS	BEZIERS	E032.01176012	LYCEE JEAN MOULIN SCIENCES TECHNOLOGIES DE L'INDUSTRIE	DES MARTYRS DE LA RESISTANCE	R	3
BEZIERS	BEZIERS	E032.01192001	COLLEGE KRAFFT - BT A - ENSEIGNEMENT GENERAL.	YVES DU MANOIR	R	3
BEZIERS	BEZIERS	E032.01192002	COLLEGE KRAFFT - BT C - ENSEIGNEMENT GENERAL.	YVES DU MANOIR	R	3
BEZIERS	BEZIERS	E032.01195001	LYCEE SACRE COEUR - EXTERNAT	ERMENGAUD	R	3

BEZIERS	BEZIERS	E032.01233	GRUPE SCOLAIRE "LES AMANDIERS"	BIR HAKEIM	R	3
BEZIERS	BEZIERS	E032.01252001	GRUPE SCOLAIRE PASTEUR - PRIMAIRE	DU LANGUEDOC	R	3
BEZIERS	BEZIERS	E032.00805	INSTITUT DE FORMATION DE SOINS INFIRMIERS - IFSI	KENNEDY	R	3
BEZIERS	BEZIERS	E032.00788	COLLEGE LA DULLAGUE	DES MARTYRS DE LA RESISTANCE	R	3
BEZIERS	BEZIERS	E032.00807	COLLEGE PUBLIC PAUL RIQUET	CHARLES DE GAULLE	R	3
BEZIERS	BEZIERS	E032.00717	COLLEGE PRIVE SAINTE MADELEINE	RUE PORTE OLIVIER	R	3
BEZIERS	BEZIERS	E032.00718	LYCEE TRINITE	JEAN MOULIN	R	3
BEZIERS	BEZIERS	E032.00722	ECOLE LES TAMARIS - PRIMAIRE ET MATERNELLE	YVES DU MANOIR	R	3
BEZIERS	BEZIERS	E032.00771	COLLEGE JEAN PERRIN	PIERRE VILLON	R	3
BEZIERS	BEZIERS	E032.00747	ECOLE ELEMENTAIRE RIQUET- RENAN	SAINT SAENS	R	3
BEZIERS	BEZIERS	E032.00743	CENTRE LIBRE ENSEIGNEMENT SUPERIEUR INTERNATIONAL - CLESI	PORT NEUF	R	3
BEZIERS	BEZIERS	E032.00715	ECOLE "CHARLES DE FOUCAULT"	DU PERE CHARLES DE FOUCAULT	R	3
BEZIERS	BEZIERS	E032.00740	ECOLE ELEMENTAIRE MACE - GAVEAU	ST JACQUES	R	3
BEZIERS	BEZIERS	E032.00886001	HOPITAL PERREAL SOINS DE SUITE ET GERONTOLOGIE	PERREAL	U	3
BEZIERS	BEZIERS	E032.00891002	CLINIQUE CHAMPEAU - MEDITERRANEE - BAT CHAMPEAU	ENSEIGNE ALBERTINI	U	3
BEZIERS	BEZIERS	E032.00936	EGLISE SAINTE THERESE	MARECHAL JUIN	V	3
BEZIERS	BEZIERS	E032.00938	EGLISE NOTRE DAME DE LA RECONCILIATION	QUARTIER DEVEZE.	V	3
BEZIERS	BEZIERS	E032.00939	PAROISSE SAINT JOSEPH	de FONT NEUVE	V	3
BEZIERS	BEZIERS	E032.00942	EGLISE SAINTE MADELEINE	Place de la Madeleine	V	3
BEZIERS	BEZIERS	E032.00944	EGLISE "IMMACULEE CONCEPTION"	Bd de Genève	V	3
BEZIERS	BEZIERS	E032.00945	EGLISE SAINTE FAMILLE	HENRI DE BORDEAUX	V	3
BEZIERS	BEZIERS	E032.00949	EGLISE SAINT CURE D' ARS	Auguste Renoir	V	3
BEZIERS	BEZIERS	E032.00964	CENTRE EVANGELIQUE	AMILAKVARI	V	3
BEZIERS	BEZIERS	E032.01246	MOSQUEE - CENTRE CULTUREL "ANNOUR"	RASPAIL	V	3
BEZIERS	BEZIERS	E032.01435	NOUVEAU PALAIS DE JUSTICE	Avenue du Président Wilson	W	3
BEZIERS	BEZIERS	E032.01535	GYMNASE LUCIE AUBRAC	CLEMENCEAU	X	3
BEZIERS	BEZIERS	E032.01148	BOULODROME MUNICIPAL	JOSEPH BLATTES	X	3
BEZIERS	BEZIERS	E032.01119	GYMNASE G. MARTY	JEAN CONSTANS	X	3
BEZIERS	BEZIERS	E032.01122	COMPLEXE SPORTIF EUGENE RICARD - GAZELEC.	PORT NEUF	X	3
BEZIERS	BEZIERS	E032.01133	HALLE AUX SPORTS JEAN PERRIN	PIERRE VILLON	X	3
BEZIERS	BEZIERS	E032.01152	MUSEE DU BITTEROIS	Place des casernes	Y	3
BEZIERS	BEZIERS	E032.01409	34-44 DOMAINE DE BAYSSAN CONSEIL GENERAL DE L' HERAULT	Domaine de Bayssan	CTS	4
BEZIERS	BEZIERS	E032.01404	PENICHE BAR "LE CAPHARNARHUM"	pont de Sauclières	EF	4
BEZIERS	BEZIERS	E032.01155	GARE SNCF BEZIERS	de Verdun	GA	4
BEZIERS	BEZIERS	E032.01164	EHPAD "LO SOLEIL"	ENSEIGNE ALBERTINI	J	4
BEZIERS	BEZIERS	E032.01231	FOYER SEVERINE - APEAI ARGENCE	ARGENCE	J	4
BEZIERS	BEZIERS	E032.01328	ITEP MONT LOZERE	MICHELINE OSTERMEYER	J	4
BEZIERS	BEZIERS	E032.01450	MAS APEAI OUEST HERAULT	MONTFLOURES	J	4
BEZIERS	BEZIERS	E032.01265	EHPAD LES CASCADES	MAURICE BEJART	J	4
BEZIERS	BEZIERS	E032.00021	EHPAD LA PINÈDE	PERREAL	J	4
BEZIERS	BEZIERS	E032.00022	EHPAD LA RENAISSANCE	DE FONSERANES	J	4
BEZIERS	BEZIERS	E032.00024	EHPAD "LES FEUILLANTINES"	RAOUL BAYOU	J	4
BEZIERS	BEZIERS	E032.00026	EHPAD "LA MÉRIDIENNE"	MONTÉ CASSINO	J	4
BEZIERS	BEZIERS	E032.00028	EHPAD "LES JARDINS DE BADONES"	Rue Joseph Fabre	J	4
BEZIERS	BEZIERS	E032.00030	EHPAD LES FRERES DE FONSERANES	DE FONSERANES	J	4
BEZIERS	BEZIERS	E032.00020001	APEAI OUEST HERAULT - BT M.A.S. HISTORIQUE	TRAVERSE DE COLOMBIERS	J	4
BEZIERS	BEZIERS	E032.00020003	MAS APEAI OUEST HERAULT	MONTFLOURES	J	4
BEZIERS	BEZIERS	E032.00048	CENTRE CULTUREL COLONIE ESPAGNOLE	VIEILLE CITADELLE	L	4
BEZIERS	BEZIERS	E032.00040	SALLE DES ABBES ET CLOITRE ST APHRODISÉ	DU PUIT DE LA COURTE	L	4
BEZIERS	BEZIERS	E032.00065	MAISON DE QUARTIER G. BRASSENS	AUGUSTE ALBERTINI	L	4
BEZIERS	BEZIERS	E032.00104	MJC RAIMON TRENCAVEL	DUGUESCLIN	L	4
BEZIERS	BEZIERS	E032.01550	LOCAUX ASSOCIATIFS - RESTAURANT SNCF	JOSEPH LAZARE	L	4
BEZIERS	BEZIERS	E032.01224	ENSEMBLE SOCIAL	PIERRE VERDIER	L	4
BEZIERS	BEZIERS	E032.01242	MAGASIN SO.SELECT	rond point des ENTREPRISES.	M	4
BEZIERS	BEZIERS	E032.01411	CARRFOUR CITY	JEAN MOULIN	M	4
BEZIERS	BEZIERS	E032.00317	JARDINERIE BAOBAB	DES ARTS ET METIERS	M	4
BEZIERS	BEZIERS	E032.00323	MAGASIN JARDILAND	DOMITIEUNE	M	4
BEZIERS	BEZIERS	E032.00225	HALLE AUX CHAUSSURES	ZENOBE GRAMME	M	4
BEZIERS	BEZIERS	E032.00300	MAGASIN LIDL	LECLERC	M	4
BEZIERS	BEZIERS	E032.00240	DÉCOR-DISCOUNT	ZENOBE GRAMME	M	4
BEZIERS	BEZIERS	E032.00423	RESTAURANT BURGER KING (EX QUICK)	MONTIMARAN	N	4
BEZIERS	BEZIERS	E032.00417	RESTAURANT "DUO BANG D' OR"	MAX JACOB	N	4
BEZIERS	BEZIERS	E032.00654	RESTAURANT- POISSONNERIE BARBA	TOURNAINE	N	4
BEZIERS	BEZIERS	E032.00697	SIEGE CLUB RUGBY ASBH - SASP - CENTRE DE FORMATION	DES OLYMPIADES	N	4
BEZIERS	BEZIERS	E032.01297	RESTAURANT KFC	VOIE DOMITIEUNE	N	4
BEZIERS	BEZIERS	E032.01515	RESTAURANT COURTEPAILLE	182 Rue Augustin Jean Fresnel	N	4
BEZIERS	BEZIERS	E032.01611	RESTAURANT DEL ARTE	Avenue de la Voie Domitienne	N	4
BEZIERS	BEZIERS	E032.01630	BODEGA RESTAURANT VILLA GUY	VERDI	N	4
BEZIERS	BEZIERS	E032.00696	HOTEL FORMULE 1	VOIE DOMITIEUNE	O	4
BEZIERS	BEZIERS	E032.00693	RELAIS FASTHOTEL	DE L'OLIVETTE	O	4
BEZIERS	BEZIERS	E032.00687	HOTEL IBIS BUDGET	DE LA GINIESSE	O	4
BEZIERS	BEZIERS	E032.00679	HOTEL MERCURE - IBIS BUDGET	33 Avenue Saint Saens	O	4
BEZIERS	BEZIERS	E032.00705	CLUB - SAUNA LE KATIMINI	MONTEE DES NOYERS	P	4
BEZIERS	BEZIERS	E032.00706	DISCOTHEQUE LE TITAN PAL 'M	DES ALLIES	P	4
BEZIERS	BEZIERS	E032.00710	DISCOTHEQUE L' USINE A GAZ	QUAI DE L'ORB	P	4
BEZIERS	BEZIERS	E032.00083	CLUB- DISCOTHEQUE "LE MODJO"	PIERRE SEMART	P	4
BEZIERS	BEZIERS	E032.01565002	BAR RESTAURANT MUSICAL "BEZIERS PLAGÉ" CHATEAU	RD 909	P	4
BEZIERS	BEZIERS	E032.01477	BODEGA URGENCIA	MONTMORENCY	PA	4
BEZIERS	BEZIERS	E032.01474	BODEGA RACINE	CLAPAREDE	PA	4
BEZIERS	BEZIERS	E032.01468	BODEGA EL MECANICO LOCO	BRAILLE	PA	4
BEZIERS	BEZIERS	E032.01497	ECOLE NELSON MANDELA	FREDERICK DE CLERCK	R	4
BEZIERS	BEZIERS	E032.01460	LYCEE TECHNIQUE DU SACRE COEUR	D'ANGLETERRE	R	4
BEZIERS	BEZIERS	E032.01281	ECOLE CASIMIR PERRET	DES MARTYRS DE LA RESISTANCE	R	4
BEZIERS	BEZIERS	E032.01247	ECOLE MATERNELLE JEAN JAURES	AUGUSTE ALBERTINI	R	4
BEZIERS	BEZIERS	E032.01252002	GRUPE SCOLAIRE PASTEUR - MATERNELLE	ROCAGEL	R	4
BEZIERS	BEZIERS	E032.01254001	ECOLE MATERNELLE NOTRE DAME	GABRIEL FAURE	R	4
BEZIERS	BEZIERS	E032.01254002	ECOLE PRIMAIRE NOTRE DAME	PALAZI	R	4
BEZIERS	BEZIERS	E032.01174001	LYCEE JEAN MERMOZ - BAT EXTERNAT- RESTAURATION.	25 FERDINAND DE LESSEPS	R	4
BEZIERS	BEZIERS	E032.00783	ECOLE PRIMAIRE JEAN JAURES	JEAN BEDARD	R	4
BEZIERS	BEZIERS	E032.00886002	SITE PERREAL ESPACE DE FORMATION AGORA	PERREAL	R	4
BEZIERS	BEZIERS	E032.00806	CAMPUS DU SOLEIL	Route de Boujan- Legarissou	R	4
BEZIERS	BEZIERS	E032.00831001	ECOLE ELEMENTAIRE CORDIER	VERCINGETORIX	R	4

BEZIERS	BEZIERS	E032.00831002	ECOLE MATERNELLE CORDIER	VERCINGETORIX	R	4
BEZIERS	BEZIERS	E032.00801002	ECOLE HOTELIERE - CCI BEZIERS ST PONS	DE CHICLANA	R	4
BEZIERS	BEZIERS	E032.00742	ECOLE CARPENTIER SEVIGNE	MIRABEAU	R	4
BEZIERS	BEZIERS	E032.00744	ECOLE MATERNELLE MARIE CURIE	JACQUES GARRIGUE	R	4
BEZIERS	BEZIERS	E032.00745	ECOLE MATERNELLE MICHELET	SAINT VINCENT DE PAUL	R	4
BEZIERS	BEZIERS	E032.00746	ECOLE PUBLIQUE MATERNELLE CARNOT	SAINT JACQUES	R	4
BEZIERS	BEZIERS	E032.00749	ECOLE MATERNELLE BALMIGÈRE - CRECHE GARE DU NORD	du 6 juin 1944	R	4
BEZIERS	BEZIERS	E032.00759	ECOLE MATERNELLE PELISSON	PIERRE CURIE	R	4
BEZIERS	BEZIERS	E032.00726001	ECOLE PRIMAIRE HERRIOT	PASTEUR	R	4
BEZIERS	BEZIERS	E032.00726002	ECOLE MATERNELLE HERRIOT	FRANCOIS FEYNES	R	4
BEZIERS	BEZIERS	E032.00732001	ECOLE LES OLIVIERS - BT PRIMAIRE	JACQUES BALMAT	R	4
BEZIERS	BEZIERS	E032.00732002	ECOLE LES OLIVIERS - BT MATERNELLE	JACQUES BALMAT	R	4
BEZIERS	BEZIERS	E032.00735	ECOLE FERRY-SAND	GEORGES SAND	R	4
BEZIERS	BEZIERS	E032.00738001	ECOLE LES ROMARINS - PRIMAIRE	DE SETIF	R	4
BEZIERS	BEZIERS	E032.00738002	ECOLE LES ROMARINS - MATERNELLE	DE SETIF	R	4
BEZIERS	BEZIERS	E032.00739	ECOLE PRIMAIRE LES ARBOUSIERS	DES ARBOUSIERS	R	4
BEZIERS	BEZIERS	E032.01652	CENTRE DE FORMATION AGORA PERREAL	PERREAL	R	4
BEZIERS	BEZIERS	E032.00772002	MAISON D'ENFANT A CARACTERE SOCIAL JEAN GAILHAC .BT PRINCIPAL	D'ANGLETERRE	RH	4
BEZIERS	BEZIERS	E032.01195002	LYCEE SACRE COEUR - INTERNAT	ERMENGAUD	RH	4
BEZIERS	BEZIERS	E032.01174002	LYCEE JEAN MERMOZ - INTERNAT	FERDINAND DE LESSEPS	RH	4
BEZIERS	BEZIERS	E032.01176004	LYCEE JEAN MOULIN - BT3 INTERNAT	DES MARTYRS DE LA RESISTANCE	RH	4
BEZIERS	BEZIERS	E032.00893	CLINIQUE PSYCHIATRIQUE LA PERGOLA	FERDINAND de LESSEPS	U	4
BEZIERS	BEZIERS	E032.00888002	HOPITAL PSYCHIATRIQUE CAMILLE CLAUDEL	RIVETTI	U	4
BEZIERS	BEZIERS	E032.01593	CONSULTATIONS EXTERNES PROVISOIRES CH BEZIERS	VALENTIN HAUY	U	4
BEZIERS	BEZIERS	E032.01029	AFPA - ACCUEIL	CHARLES RICHEL	W	4
BEZIERS	BEZIERS	E032.01046	HOTEL DU DEPARTEMENT	MARECHAL FOCH	W	4
BEZIERS	BEZIERS	E032.00064	BOURSE DU TRAVAIL	FREDERIC MISTRAL	W	4
BEZIERS	BEZIERS	E032.00020002	APEAI OUEST HERAULT - BT FAM	DE COLOMBIERS	J	5
BEZIERS	BEZIERS	E032.00688	HOTEL CECIL (CHAINE AKENA CITY)	JEAN JAURES	O	5
BEZIERS	BEZIERS	E032.00689	HOTEL PAUL RIQUET	VICTOR HUGO	O	5
BEZIERS	BEZIERS	E032.00690	HOTEL DES POETES	PAUL RIQUET	O	5
BEZIERS	BEZIERS	E032.00692	HOTEL DU CHAMPS DE MARS	DE METZ	O	5
BEZIERS	BEZIERS	E032.00695	HOTEL CONFORT	ETIENNE MARCEL	O	5
BEZIERS	BEZIERS	E032.00680	HOTEL RESTAURANT LE REVELOIS	GAMBETTA	O	5
BEZIERS	BEZIERS	E032.00681	HOTEL DE FRANCE	BOEILDIEU	O	5
BEZIERS	BEZIERS	E032.00682	HOTEL D'ANGLETERRE	JEAN JAURES	O	5
BEZIERS	BEZIERS	E032.00683	HOTEL LE TERMINUS	GAMBETTA	O	5
BEZIERS	BEZIERS	E032.00685	HOTEL CONCORDE	SOLFERINO	O	5
BEZIERS	BEZIERS	E032.00674	HOTEL IMPERATOR	Paul RIQUET	O	5
BEZIERS	BEZIERS	E032.00676	FOYER D'ACCUEIL D'URGENCE ABES	DE SERIGNAN	O	5
BEZIERS	BEZIERS	E032.00677	HOTEL ALMA UNIC	GUILHEMON	O	5
BEZIERS	BEZIERS	E032.01556	HOTEL LE XIX	JEAN JAURES	O	5
BEZIERS	BEZIERS	E032.01266001	HOTEL RESTAURANT "LE MANTEAU BLEU" BAT PRINCIPAL	ROUTE DE NARBONNE	O	5
BEZIERS	BEZIERS	E032.01266002	HOTEL "LE MANTEAU BLEU" BAT ANNEXE	ROUTE DE NARBONNE	O	5
BEZIERS	BEZIERS	E032.01522	HOTEL PARTICULIER	22 AOUT 1944	O	5
BEZIERS	BEZIERS	E032.01524001	HOTEL "IN SITU" - BAT PRINCIPAL	DU 22 AOUT	O	5
BEZIERS	BEZIERS	E032.01524002	HOTEL "IN SITU" - BAT ANNEXE	DU 22 AOUT	O	5
BEZIERS	BEZIERS	E032.00811	ITEP MONT LOZERE - VILLA CAILLE	RENE CAILLE	PEH	5
BEZIERS	BEZIERS	E032.00828	MAISON D'ENFANTS A CARACTERE SOCIAL	Docteur Jean marie FABRE	PEH	5
BEZIERS	BEZIERS	E032.00829	MAISON D'ENFANTS A CARACTERE SOCIAL	Pierre LOTI	PEH	5
BEZIERS	BEZIERS	E032.00772003	MAISON JEAN GAILHAC - ANNEXE B - BAT HEBERGEMENT	D'ANGLETERRE	RH	5
BEZIERS	BEZIERS	E032.00772004	MAISON JEAN GAILHAC - ANNEXE E - HEBERGEMENT	D'ANGLETERRE	RH	5
BEZIERS	BEZIERS	E032.00772001	MAISON D'ENFANT A CARACTERE SOCIAL JEAN GAILHAC BT ADOLESCENT	D'ANGLETERRE	RH	5
BEZIERS	BEZIERS	E032.00888001	HOPITAL PSYCHIATRIQUE "JONQUIERES 2"	ROBERT RIVETTI	U	5
BEZIERS	BEZIERS	E032.00891001	CLINIQUE CHAMPEAU-MEDITERRANEE- RADIOLOGIE URGENCES- AMBULATOIRE	ALBERTINI	U	5
BEZIERS	BOUJAN-SUR-LIBRON	E037.00030	THEATRE DE PLEIN AIR - ARENE	RD 15 E2	PA V	2
BEZIERS	BOUJAN-SUR-LIBRON	E037.00020	CLINIQUE SAINT PRIVAT	DE LA MARGERIDE	U	2
BEZIERS	BOUJAN-SUR-LIBRON	E037.00001001	EHPAD "LES JARDINS DE FLORE"	DE L'ESPINOUSE	J	4
BEZIERS	BOUJAN-SUR-LIBRON	E037.00002	SALLE DES FETES	Esplanade François Mitterrand	L	4
BEZIERS	BOUJAN-SUR-LIBRON	E037.00017	ECOLE PUBLIQUE PRIMAIRE	BLAISE PASCAL	R	4
BEZIERS	BOUJAN-SUR-LIBRON	E037.00018	CLINIQUE PECH DU SOLEIL CENTRE DE SOINS DE SUITES	DU PUECH ESTEVE	U	4
BEZIERS	BOUJAN-SUR-LIBRON	E037.00019	CLINIQUE VAL D'ORB CENTRE DE READAPTATION FONCTIONNELLE	Philippe Lamour	U	4
BEZIERS	BOUJAN-SUR-LIBRON	E037.00013	HOTEL LE MONESTIE	TEOPHILE GAUTIER	O	5
BEZIERS	CABREROLLES	E044.00002	SALLE POLYVALENTE	RD 154 - La Liquière	L	3
BEZIERS	CABREROLLES	E044.00005	RELAIS D'ETAPE - GITE D'ETAPE	Le Village	PEH	5
BEZIERS	CAMBON-ET-SALVERGUES	E046.00013001	CENTRE "LA CLAIRIERE" BAT B - HEBERGEMENT	des courtials	RH	4
BEZIERS	CAMPLONG	E049.00001	MAISON DE LA NATURE - SALLE POLYVALENTE - ECOLE		L	4
BEZIERS	CAMPLONG	E049.00002	GITE "VALLON D'ESPAZE"	Place Antonin Durand	PEH	5
BEZIERS	CAPESTANG	E052.00020	SALLE POLYVALENTE "NELSON MANDELA"	Avenue de la République	L	2
BEZIERS	CAPESTANG	E052.00042	MAGASIN LIDL	CD 11 - lieu dit le tounel	M	2
BEZIERS	CAPESTANG	E052.00005	MAGASIN INTERMARCHÉ	de Nissan	M	2
BEZIERS	CAPESTANG	E052.00012	MAGASIN BRICOMARCHÉ	de Nissan	M	3
BEZIERS	CAPESTANG	E052.00026003	TRIBUNES ET GRADINS DU STADE	Avenue de Nissan	PA	3
BEZIERS	CAPESTANG	E052.00054005	COLLEGE PAUL BERT - BAT D "ENSEIGNEMENT"	Impasse Tounel	R	3
BEZIERS	CAPESTANG	E052.00007	EHPAD MAISON DE RETRAITE	Rue de Metz	J	4
BEZIERS	CAPESTANG	E052.00029	SALLE POLYVALENTE "MAISON DU PEUPLE"	Rue Arago	L	4
BEZIERS	CAPESTANG	E052.00039	MAISON CANTONNIERE (OFFICE DE TOURISME)	Quai Elie Amouroux	L	4
BEZIERS	CAPESTANG	E052.00041	SALLE POLYVALENTE DE L'ALE	Domaine de l'Ale	L	4
BEZIERS	CAPESTANG	E052.00001	ECOLE PRIMAIRE "FRANCOIS MITTERRAND"	de Nissan	R	4
BEZIERS	CAPESTANG	E052.00002	ECOLE MATERNELLE	Place des martyrs de la resistance	R	4
BEZIERS	CAPESTANG	E052.00003	GYMNASÉ	Rue Floquet	X	4
BEZIERS	CAPESTANG	E052.00072	ASSOCIATION SESAME (ACCUEIL ADOLESCENTS AUTISTES)	31 Avenue de l'Occitanie	J	5
BEZIERS	CAPESTANG	E052.00023	HOTEL RESTAURANT "LE RELAIS BLEU"	Cours Belfort	O	5
BEZIERS	CAPESTANG	E052.00008003	GITE D'ETAPE "LO CASTEL"	Bd Jules Guesdes	PEH	5
BEZIERS	CASTANET-LE-HAUT	E055.00006	RELAIS D'ETAPE RESEAU VERT	HAMEAU DE FAGAIROLLES	PEH	5
BEZIERS	CASTELNAU-DE-GUERS	E056.00002	SALLE POLYVALENTE	Chemin de Castelnaud à l'Espourtel	L	2
BEZIERS	CASTELNAU-DE-GUERS	E056.00001	STADE MUNICIPAL		PA	2
BEZIERS	CASTELNAU-DE-GUERS	E056.00003	MAISON DU PEUPLE	Montée de la Garenne	L	3

BEZIERS	CAUSSES-ET-VEYRAN	E061.00001	SALLE POLYVALENTE "JULES MILLAU"	de la République	L	4
BEZIERS	CAUX	E063.00001	STADE MUNICIPAL	de Nizas	PA	2
BEZIERS	CAUX	E063.00002	SALLE POLYVALENTE	Pascal	L	3
BEZIERS	CAUX	E063.00003	MAISON DE RETRAITE "SAINTE CLOTILDE"	de Fauville en Caux	J	4
BEZIERS	CAUX	E063.00004	ECOLE PRIMAIRE "MARCEL PAGNOL"	Lieutenant Lucas	R	4
BEZIERS	CAUX	E063.00005	ECOLE MATERNELLE "CHARLES DE GAULLE"	Lieutenant Lucas	R	4
BEZIERS	CAZEDARNES	E065.00004	SALLE POLYVALENTE	des deux fontaines	L	4
BEZIERS	CAZOULS-D'HERAULT	E068.00002	STADE MUNICIPAL	Rue du Champ de l'Aire	PA	2
BEZIERS	CAZOULS-LES-BEZIERS	E069.00001	MAGASIN CARREFOUR MARKET	ZAE St Julien	M	1
BEZIERS	CAZOULS-LES-BEZIERS	E069.00005	CENTRE SOCIO-CULTUREL "FRANÇOIS MITERRAND"	ave Victor Hugo	L	2
BEZIERS	CAZOULS-LES-BEZIERS	E069.00035	MAGASIN LEADER PRICE (EX WELDOM)	ZAE St Julien lot 1	M	3
BEZIERS	CAZOULS-LES-BEZIERS	E069.00036	MAGASIN GIF (EX DU + AU -)	ZAE St Julien lot 16	M	3
BEZIERS	CAZOULS-LES-BEZIERS	E069.00048	ECOLE ELEMENTAIRE "ANTOINE DE SAINT EXUPERY"	Philippe FIAISSON	R	3
BEZIERS	CAZOULS-LES-BEZIERS	E069.00041	EGLISE SAINT SATURNIN	des 140	V	3
BEZIERS	CAZOULS-LES-BEZIERS	E069.00025	HALLE DES SPORTS	rue Michelet	X	3
BEZIERS	CAZOULS-LES-BEZIERS	E069.00043	MAISON DE RETRAITE STJEAN - SIMONE DE BEAUVOIR	du Peras	J	4
BEZIERS	CAZOULS-LES-BEZIERS	E069.00011009	COLLEGE J. FERRY - BAT D - RESTAURANT SCOLAIRE ET TECHNOLOGIE	MICHELET	N	4
BEZIERS	CAZOULS-LES-BEZIERS	E069.00011003	COLLEGE J. FERRY - BAT B "ENSEIGNEMENT"	MICHELET	R	4
BEZIERS	CAZOULS-LES-BEZIERS	E069.00011005	COLLEGE J. FERRY - BAT G	MICHELET	R	4
BEZIERS	CAZOULS-LES-BEZIERS	E069.00011007	COLLEGE J. FERRY - BAT E "ENSEIGNEMENT ET CDI"	MICHELET	R	4
BEZIERS	CAZOULS-LES-BEZIERS	E069.00011008	COLLEGE J. FERRY - BAT C	MICHELET	R	4
BEZIERS	CAZOULS-LES-BEZIERS	E069.00003	ECOLE MATERNELLE "PAULINE KERGOMARD"	Quartier "Le Péras"	R	4
BEZIERS	CEBAZAN	E070.00003	SALLE POLYVALENTE ET GYMNASIUM MUNICIPAL	Jules Ferry	L	3
BEZIERS	CEILHES-ET-ROCOZELS	E071.00009	CREATION AIRE DE LOISIRS		PA	4
BEZIERS	CERS	E073.00015	SALLE POLYVALENTE "L'ESCAPADE"	de la condamine	L	2
BEZIERS	CERS	E073.00014	MAGASIN "INTERMARCHÉ"	de la Promenade	M	3
BEZIERS	CERS	E073.00013	STADE MUNICIPAL	de l'Europe	PA	3
BEZIERS	CERS	E073.00001	EHPAD MAS DU MOULIN	du moulin	J	4
BEZIERS	CERS	E073.00002	SALLE DES FÊTES	Jean LAURES	L	4
BEZIERS	CESSENON-SUR-ORB	E074.00001	MAISON DE RETRAITE "LES PINS"	Boulevard de l'Orb	J	4
BEZIERS	CESSENON-SUR-ORB	E074.00007	SALLE POLYVALENTE EGLANTINE	de l'hospice	L	4
BEZIERS	CESSENON-SUR-ORB	E074.00010	MAIRIE - BUREAUX ET SALLE REUNION.	Jean Moulin	L	4
BEZIERS	CESSENON-SUR-ORB	E074.00014	SALLE DES FÊTES	des jardins	L	4
BEZIERS	CESSENON-SUR-ORB	E074.00012	AUBERGE DU PONT DE REALS	Lieu dit Réals	N	4
BEZIERS	CESSERAS	E075.00005	SALLE POLYVALENTE ET MEDIATHEQUE	de la gare	L	3
BEZIERS	COLOMBIERES-SUR-ORB	E080.00004001	SALLE POLYVALENTE	des Gorges	L	4
BEZIERS	COLOMBIERS	E081.00036	SUPERMARCHÉ CASINO	des picadis, ZAE Cantigals	M	1
BEZIERS	COLOMBIERS	E081.00039	BRICO DEPOT	de l'industrie	M	1
BEZIERS	COLOMBIERS	E081.00065	SALLE DU CHAI DU CHATEAU ET OFFICE DU TOURISME	PORT du CANAL	L	2
BEZIERS	COLOMBIERS	E081.00075	MAGASIN CENTRAKOR	ZAE de Cantegals	M	2
BEZIERS	COLOMBIERS	E081.00054001	ELECTRO DEPOT (LOT N° 4)	des commerces	M	2
BEZIERS	COLOMBIERS	E081.00054003	MODA PARK - LOT 5 (EX VET AFFAIRES)	de l'industrie	M	2
BEZIERS	COLOMBIERS	E081.00055001	MAGASIN "GO SPORTS"		M	2
BEZIERS	COLOMBIERS	E081.00027	DANCING "CAROLIN'S"	de l'industrie - ZAE Viargues	P	2
BEZIERS	COLOMBIERS	E081.00015	SALLE DU TEMPS LIBRE	Port du canal	L	3
BEZIERS	COLOMBIERS	E081.00051	MAGASIN NEWCO (EX STYLECO)	des anciennes carrières	M	3
BEZIERS	COLOMBIERS	E081.00053	MAGASIN NOZ (EX ANIMALERIE)		M	3
BEZIERS	COLOMBIERS	E081.00067	MAGASIN LEADER PRICE	de l'ARTISANAT	M	3
BEZIERS	COLOMBIERS	E081.00054002	LE QUARTIER DES TISSUS (LOT 4)	de l'industrie	M	3
BEZIERS	COLOMBIERS	E081.00001001	CLINIQUE CAUSSE - BATIMENTS PRINCIPAUX	traverse de Béziers	U	3
BEZIERS	COLOMBIERS	E081.00011001	EHPAD "LA RESIDENTIELLE"	RD609	J	4
BEZIERS	COLOMBIERS	E081.00016	ECOLE MATERNELLE	Av de Lespignan	R	4
BEZIERS	COLOMBIERS	E081.00001002	CLINIQUE CAUSSE - BATIMENT SERVICE AMBULATOIRE ET SALLE DE CONFERENCE	traverse de Béziers	U	4
BEZIERS	COMBES	E083.00006	MAS UGECAM		J	4
BEZIERS	COMBES	E083.00007	MAISON D'ACCUEIL SPECIALISEE SAINT-VITAL	RD 180	J	4
BEZIERS	CORNEILHAN	E084.00001	SALLE POLYVALENTE MUNICIPALE	JULES FERRY	L	3
BEZIERS	CORNEILHAN	E084.00010	EHPAD "LES TERRASSES DU CAROUX"	LIEU DIT Saint Sernin	J	4
BEZIERS	COURNIOU	E086.00017	SALLE POLYVALENTE DITE "A.T.E." (ACTIVITE TOURISTIQUE ET ECONOMIQUE)	ancienne gare	L	3
BEZIERS	CREISSAN	E089.00017	SALLE POLYVALENTE	Zone Artisanale La Jasse 2	L	3
BEZIERS	CREISSAN	E089.00012	EHPAD "LES JARDINS D'ADOYRA"	du stade	J	4
BEZIERS	CRUZY	E092.00018	SALLE POLYVALENTE	Camps de Pal	L	3
BEZIERS	CRUZY	E092.00031	SALLE DE RECEPTION CHATEAU DE SERIEGE	lieu dit Chateau de Seriege	L	4
BEZIERS	CRUZY	E092.00019	RESTAURANT LE TERMINUS	de Quarante	N	4
BEZIERS	DIO-ET-VALQUIERES	E093.00002	GITE - RELAIS D'ETAPE	Le Village	PEH	5
BEZIERS	ESPONDEILHAN	E094.00002	SALLES DES FÊTES	du Village	L	4
BEZIERS	FAUGERES	E096.00001	SALLE POLYVALENTE "PALAIS DE BACCHUS"	RD n°13	L	3
BEZIERS	FELINES-MINERVOIS	E097.00010	SALLE POLYVALENTE "LES CELLIERS D'HAUTPOUL"	de l'occitanie	L	4
BEZIERS	FELINES-MINERVOIS	E097.00011	SALLE POLYVALENTE	de Brama	L	4
BEZIERS	FERRIERS-POUSSAROU	E100.00002	AUBERGE "LA RESERVE"	de Fraise	O	5
BEZIERS	FLORENSAC	E101.00068	STADE "RENE FRANQUES"	de la Gardie	PA	1
BEZIERS	FLORENSAC	E101.00069	STADE DE RUGBY	Marseillan	PA	1
BEZIERS	FLORENSAC	E101.00066	SALLE POLYVALENTE "HERVE COUSTELLIE"	Blay	X	2
BEZIERS	FLORENSAC	E101.00064	SALLE DE SPECTACLES	de Pouilhes	L	3
BEZIERS	FLORENSAC	E101.00002	MAGASIN "LEADER PRICE" EX SPAR	de Pomerols	M	3
BEZIERS	FLORENSAC	E101.00024001	COLLEGE "VOLTAIRE"	du Peyrou	R	3
BEZIERS	FLORENSAC	E101.00033	GYMNASIUM	de la Gardie	X	3
BEZIERS	FLORENSAC	E101.00030	FOYER HANDICAPES "MA RESIDENCE"	de la Gardie	J	4
BEZIERS	FLORENSAC	E101.00052	MAISON DE RETRAITE "LES LAVANDES"	des Lavandes	J	4
BEZIERS	FLORENSAC	E101.00053	MAISON DE RETRAITE "SAINTE AMELIE"	Général Montbrun	J	4
BEZIERS	FLORENSAC	E101.00031	FOYER L'AGE D'OR	de Pouilhes	L	4
BEZIERS	FLORENSAC	E101.00086	MAISON POUR TOUS	de Pouilhes	L	4
BEZIERS	FLORENSAC	E101.00078002	GROUPE SCOLAIRE MATERNELLE	Parc Blay	R	4
BEZIERS	FLORENSAC	E101.00021002	CENTRE DE VACANCES DES PTT LA GRANGE DE SALLES BAT B	de Marseillan	R	4
BEZIERS	FLORENSAC	E101.00021003	CENTRE DE VACANCES PTT "LA GRANGE DES SALLES" BÂT C	de Marseillan	RH	4
BEZIERS	FLORENSAC	E101.00036002	IMEIR SAINT HILAIRE - BAT B - HEBERGEMENT 1 AVEC LDV2	Alexandre Laval	J	5
BEZIERS	FLORENSAC	E101.00036003	IMEIR SAINT HILAIRE - BAT C - HEBERGEMENT 2 AVEC LDV2	Alexandre Laval	J	5
BEZIERS	FOUZILHON	E105.00002	THEATRE DE PIERRES	des Remparts	L	4
BEZIERS	FRAISSE-SUR-AGOUT	E107.00018	SALLE POLYVALENTE DITE "MAISON POUR TOUS"	de Murat	L	4
BEZIERS	FRAISSE-SUR-AGOUT	E107.00002	AUBERGE DE L'ESPINOUSE	des Fresnes	O	4
BEZIERS	FRAISSE-SUR-AGOUT	E107.00027001	CAMPOTEL (BAT HEBERGEMENT A ETAGE)	des cerisiers	PEH	5
BEZIERS	FRAISSE-SUR-AGOUT	E107.00028	GITE DE GROUPE "CHARLES BACOU"	Stade municipal	PEH	5

BEZIERS	GABIAN	E109.00004	SALLE DES FETES	22 Avenue de Roujan	L	3
BEZIERS	GRAISSESSAC	E117.00001	SALLE POLYVALENTE "JEAN MOULIN"	Avenue Jean Jaures	L	4
BEZIERS	GRAISSESSAC	E117.00002	GITE COMMUNAL DU MONT CABANES	Rue Gambetta	PEH	5
BEZIERS	HEREPIAN	E119.00014	SALLE POLYVALENTE MARCEL PAGNOL	Rue René Cassin	L	3
BEZIERS	HEREPIAN	E119.00002	DISCOTHEQUE "L'ENDROIT" (EX HAVANA CAFE)	Cours de la Gare	P	4
BEZIERS	HEREPIAN	E119.00007	MUSEE DE LA CLOCHE ET DE LA SONNAILLE	DE LA GARE	Y	4
BEZIERS	LA CAUNETTE	E059.00001	CENTRE CULTUREL OUSTAL DE LA CESSÉ	de la poterie	L	4
BEZIERS	LA CAUNETTE	E059.00006	LIEU DE VIE LE CHATEAU	de la fontaine	PEH	5
BEZIERS	LA LIVINIÈRE	E141.00001	SALLE POLYVALENTE	du Foyer	L	3
BEZIERS	LA SALVETAT-SUR-AGOUT	E293.00054	EGLISE	de la poterne	V	3
BEZIERS	LA SALVETAT-SUR-AGOUT	E293.00120	HALLE SPORTIVE	de Marcouls	X	3
BEZIERS	LA SALVETAT-SUR-AGOUT	E293.00093	MAISON DE RETRAITE LOU REDOUNDEL	Lou Redoundel	J	4
BEZIERS	LA SALVETAT-SUR-AGOUT	E293.00115	SALLE POLYVALENTE - RESIDENCE HOTELIERE ODALYS	le Domaine des Sources	L	4
BEZIERS	LA SALVETAT-SUR-AGOUT	E293.00118	SALLE DES FETES	Le Clos du Gué	L	4
BEZIERS	LA SALVETAT-SUR-AGOUT	E293.00121	SALLE POLYVALENTE "4 PENTES"	Les Bouldouires	L	4
BEZIERS	LA SALVETAT-SUR-AGOUT	E293.00122	SALLE POLYVALENTE DU CAMPING DES BOULDOUIRES	les Bouldouires	L	4
BEZIERS	LA SALVETAT-SUR-AGOUT	E293.00137	SALLE POLYVALENTE DU V.V.F "VILLAGES"	les Bouldouires	L	4
BEZIERS	LA SALVETAT-SUR-AGOUT	E293.00079	HOTEL RESTAURANT LA PLAGE	Les Bouldouires	O	4
BEZIERS	LA SALVETAT-SUR-AGOUT	E293.00087	DISCOTHEQUE "LE REMPART"	des troubarours	P	4
BEZIERS	LA SALVETAT-SUR-AGOUT	E293.00042002	COLONIE CALCIA - BAT DORTOIR FILLES	LES BOULDOUIRES	RH	4
BEZIERS	LA SALVETAT-SUR-AGOUT	E293.00042003	COLONIE CALCIA - BAT DORTOIR GARCONS	LES BOULDOUIRES	RH	4
BEZIERS	LA SALVETAT-SUR-AGOUT	E293.00043	COLONIE AUTREMENT LOISIRS	de Besses	RH	4
BEZIERS	LA SALVETAT-SUR-AGOUT	E293.00152	FOYER DU PLATEAU DES LACS "ASEI"	du Rieucros	J	5
BEZIERS	LA SALVETAT-SUR-AGOUT	E293.00017001	HOTEL RESTAURANT LA PERGOLA	des troubarours	O	5
BEZIERS	LA SALVETAT-SUR-AGOUT	E293.00080001	AUBERGE DE LA RESSE - BAT A - HOTEL RESTAURANT	La Resse	O	5
BEZIERS	LA SALVETAT-SUR-AGOUT	E293.00080002	AUBERGE DE LA RESSE - BAT B - HOTEL 5 CHAMBRES	La Resse	O	5
BEZIERS	LA SALVETAT-SUR-AGOUT	E293.00141	GITE DE COMPOSTELLE	de la poterne	PEH	5
BEZIERS	LA TOUR-SUR-ORB	E312.00004	SALLE POLYVALENTE	Route de Bédarioux	L	3
BEZIERS	LA TOUR-SUR-ORB	E312.00002	MAGASIN ECOMARCHE	Route de Lodève	M	3
BEZIERS	LAMALOU-LES-BAINS	E126.00018	CINEMA "L'IMPERIAL" ET THEATRE	Avenue Charcot	L	2
BEZIERS	LAMALOU-LES-BAINS	E126.00026	CENTRE ULYSSE	Boulevard de Mourcairol	L	3
BEZIERS	LAMALOU-LES-BAINS	E126.00016	SALLES DES FETES	24 Avenue Charcot	L	3
BEZIERS	LAMALOU-LES-BAINS	E126.00064008	AMBROISE PARE - RESTAURANT LE ROYAL WOK	Avenue Clémenceau	N	3
BEZIERS	LAMALOU-LES-BAINS	E126.00004	HOTEL RESTAURANT BELLEVILLE	CHARCOT	O	3
BEZIERS	LAMALOU-LES-BAINS	E126.00062	CLINIQUE DU DR STER "LES ROSIERS"	DU DOCTEUR JEAN STER	U	3
BEZIERS	LAMALOU-LES-BAINS	E126.00021	CHAINE THERMALE DU SOLEIL	Georges Clémenceau	U	3
BEZIERS	LAMALOU-LES-BAINS	E126.00020	EHPAD LE VAL FLEURI	MOURCAYROL - ZAC DU BOIS DE LON	J	4
BEZIERS	LAMALOU-LES-BAINS	E126.00043	MAGASIN LIDL	DES GENETS	M	4
BEZIERS	LAMALOU-LES-BAINS	E126.00071	RESIDENCE DU BOIS DE LON	Boulevard de Mourcairol	O	4
BEZIERS	LAMALOU-LES-BAINS	E126.00022	RESIDENCE HOSPITALIERE LES JARDINS DE BELLEVILLE	DES PASSERELLES	U	4
BEZIERS	LAMALOU-LES-BAINS	E126.00002001	CENTRE HOSPITALIER COSTE FLORET - PAVILLON JEANNE D'ARC	DU DOCTEUR JEAN STER	U	4
BEZIERS	LAMALOU-LES-BAINS	E126.00002002	CENTRE HOSPITALIER COSTE FLORET - PAVILLON LEROY	Georges Clémenceau	U	4
BEZIERS	LAMALOU-LES-BAINS	E126.00005003	UGECAM - CSRE ALEXANDRE JOLLIEN - BATIMENT PRINCIPAL	Général de Gaulle	U	4
BEZIERS	LAMALOU-LES-BAINS	E126.00006	MAISON DE REPOS "LE COLOMBIER"	Boissier	U	4
BEZIERS	LAMALOU-LES-BAINS	E126.00011	CENTRE STER CAPUS 1 ET 2	Jean Ster	U	4
BEZIERS	LAMALOU-LES-BAINS	E126.00014	LA PETITE PAIX (CENTRE DE REEDUCATION)	3 Rue de Bellevue	U	4
BEZIERS	LAMALOU-LES-BAINS	E126.00055	HOTEL "LE SQUARE"	Avenue Foch	O	5
BEZIERS	LAMALOU-LES-BAINS	E126.00032	HOTEL RESTAURANT "LE GALIMAR"	Saint Michel	O	5
BEZIERS	LAMALOU-LES-BAINS	E126.00033	HOTEL REV HOTEL (EX DU COMMERCE)	Docteur Ménard	O	5
BEZIERS	LAMALOU-LES-BAINS	E126.00034	HOTEL RESTAURANT "DES THERMES" (EX ARBOUSIER)	18 Rue Alphonse Daudet	O	5
BEZIERS	LAURENS	E130.00006	SALLE DE RENCONTRE	DE LA GARE	L	2
BEZIERS	LAURENS	E130.00009	EHPAD " LA MURELLE "	DE LA GARE	J	4
BEZIERS	LE BOUSQUET-D'ORB	E038.00013	SALLE POLYVALENTE MARCEL ROUX	chemin du stade	L	2
BEZIERS	LE BOUSQUET-D'ORB	E038.00007	EHPAD CHATEAU DE LA VERRERIE	DE LA VERRERIE	J	4
BEZIERS	LE PRADAL	E216.00002	SALLE "LES COMBARELLES"	Lieu-dit La Blaquière	L	3
BEZIERS	LE SOULIE	E305.00015	SALLE POLYVALENTE MUNICIPALE	de l'église	L	4
BEZIERS	LE SOULIE	E305.00002	COLONIE DE VACANCES "LE JOUNIE"	Le jounié	RH	4
BEZIERS	LE SOULIE	E305.00011	HOTEL RESTAURANT "LOU PRADAL"	de l'église	O	5
BEZIERS	LE SOULIE	E305.00021	ECURIE DU HAUT LANGUEDOC (CENTRE EQUESTRE)	moulin de Vergougnaç	PEH	5
BEZIERS	LES AIRES	E008.00001	ECOLE ET SALLE POLYVALENTE DITE SOCIO CULTURELLE	DE LA SERRE	R	4
BEZIERS	LESPIGNAN	E135.00016	SALLE POLYVALENTE	RD n° 37	L	3
BEZIERS	LESPIGNAN	E135.00001001	ECOLE MATERNELLE	des bassins	R	4
BEZIERS	LEZIGNAN-LA-CEBE	E136.00014	SALLE POLYVALENTE	de la Gare	L	3
BEZIERS	LIEURAN-LES-BEZIERS	E139.00001001	SALLE DES FETES	du champs blanc	L	4
BEZIERS	LIEURAN-LES-BEZIERS	E139.00001002	CANTINE GARDERIE	du champs blanc	R	4
BEZIERS	LIGNAN-SUR-ORB	E140.00004	CENTRE CULTUREL "F. MITTERRAND"	JEAN MOULIN	L	2
BEZIERS	LIGNAN-SUR-ORB	E140.00008	CENTRE COMMERCIAL INTERMARCHÉ	MONTAURY	M	2
BEZIERS	LIGNAN-SUR-ORB	E140.00005	HOTEL DE VILLE	Raymond CAU	L	3
BEZIERS	LIGNAN-SUR-ORB	E140.00010	HOTEL RESTAURANT CHATEAU DE LIGNAN	DE L'EGLISE	O	3
BEZIERS	LIGNAN-SUR-ORB	E140.00021	GROUPE SCOLAIRE JEAN MOULIN	PIERRE ET MARIE CURIE	R	3
BEZIERS	LUNAS	E144.00001	AUBERGE GOURMANDE	Grand Route	O	5
BEZIERS	LUNAS	E144.00009	HOTEL RESTAURANT LE MANOIR DE GRAVEZON	Route de Bédarioux	O	5
BEZIERS	LUNAS	E144.00003	GITE DE BRIANDES	Hameau des Briandes	PEH	5
BEZIERS	MAGALAS	E147.00032	SALLE POLYVALENTE DITE "DE CONVIVIALITE"	de la promenade	L	2
BEZIERS	MAGALAS	E147.00029	MAGASIN MR BRICOLAGE	L'Audacieuse	M	2
BEZIERS	MAGALAS	E147.00015	MAGASIN "INTERMARCHÉ"	ZAE l'Audacieuse	M	2
BEZIERS	MAGALAS	E147.00002	SALLE DES SPORTS	Chemin de Canet	X	2
BEZIERS	MAGALAS	E147.00073	MAGASIN ALDI	L'Audacieuse	M	3
BEZIERS	MAGALAS	E147.00027	DISCOTHEQUE "FLASH-BACK"	DE L'AUDACIEUSE	P	3
BEZIERS	MAGALAS	E147.00001001	COLLEGE LES ARBOURYS	Place de la Mairie	R	3
BEZIERS	MAGALAS	E147.00001003	COLLEGE LES ARBOURYS (4 CLASSES PRÉFABRIQUÉS SUPERPOSÉS)	Place de la Mairie	R	3
BEZIERS	MAGALAS	E147.00101	MAISON DE RETRAITE "LES ACACIAS"	762 Avenue de la gare	J	4
BEZIERS	MAGALAS	E147.00089	CAVEAU DE VENTE "SALLE DE RECEPTION"	lieu dit Mas de Laux	L	4
BEZIERS	MAGALAS	E147.00091	SALLES D'ACTIVITÉS "DOMAINE ST JEAN"	domaine ST JEAN	L	4
BEZIERS	MAGALAS	E147.00010	LOCAUX ASSOCIATIFS "MAISON POUR TOUS"	neuve	L	4
BEZIERS	MAGALAS	E147.00070	ECOLE MATERNELLE "LES PETITS GRAINS"	de la montagne	R	4
BEZIERS	MARAUSSAN	E148.00035	MAGASIN CARREFOUR CONTACT		M	3
BEZIERS	MARAUSSAN	E148.00030	HALLE AUX SPORTS	Rue de Revel	X	3
BEZIERS	MARAUSSAN	E148.00001	EHPAD "TERRE BLANCHE"	DE POUSSAN	J	4
BEZIERS	MARAUSSAN	E148.00017001	ECOLE ELEMENTAIRE "LA TREILLE" ELEMENTAIRE "	145 Rue des Ecoliers	R	4

BEZIERS	MARAUSSAN	E148.00018	ECOLE MATERNELLE	JULES FERRY	R	4
BEZIERS	MARGON	E149.00007001	SALLE DES FETES "FRANCK VALLAT"	Avenue d'Alignan	L	4
BEZIERS	MARGON	E149.00003	HOTEL RESTAURANT "L'AUBERGE DU CHATEAU"	des Serres	O	5
BEZIERS	MAUREILHAN	E155.00007	SALLE POLYVALENTE "OLIVETTE GRANDE"	de Quarante	L	2
BEZIERS	MAUREILHAN	E155.00001	STADE MUNICIPAL "OLIVETTE"	Jules Ferry	PA	2
BEZIERS	MAUREILHAN	E155.00029	SALLE DE RECEPTION "LA PROUDOUMETTE"	domaine la Proudoumette	L	4
BEZIERS	MINERVE	E158.00013004	C-34-2003-33 CHAPITEAU "FESTIVAL ESTIVAL DU MAQUIS"	Bois Bas	CTS	4
BEZIERS	MONS-LA-TRIVALLE	E160.00001003	GITES (HABITATIONS 1ERE FAMILLE)	de Longairou	-	-
BEZIERS	MONS-LA-TRIVALLE	E160.00001004	VILLAGE DE TOILES DE TENTES (CAMPING)	de Longairou	-	-
BEZIERS	MONS-LA-TRIVALLE	E160.00008	SALLE POLYVALENTE	de la Gare	L	4
BEZIERS	MONS-LA-TRIVALLE	E160.00005	GITE DE GROUPE "DOMAINE DU JAUR"	n° 908	PEH	5
BEZIERS	MONTADY	E161.00003	HALLS AUX SPORTS	des platanes	X	2
BEZIERS	MONTADY	E161.00019	MAGASIN ALDI	CD 11 route de Béziers	M	3
BEZIERS	MONTADY	E161.00002	MAISON DE RETRAITE "RENAISSANCE"	Rue des Muriers	J	4
BEZIERS	MONTADY	E161.00015001	GROUPE SCOLAIRE F. MITTERRAND PRIMAIRE	des platanes	R	4
BEZIERS	MONTADY	E161.00015002	GROUPE SCOLAIRE F. MITTERRAND "MATERNELLE"	des platanes	R	4
BEZIERS	MONTAGNAC	E162.00076001	PARC DU DOMAINE DE BESSILLES ( N'EST PAS UN ERP)	de Bessilles	IOP	-
BEZIERS	MONTAGNAC	E162.00052	VVF "LES CANTERELLES-LES VIGNES"	domaine de Bessilles	L	2
BEZIERS	MONTAGNAC	E162.00046	STADE MUNICIPAL	le Baron	PA	2
BEZIERS	MONTAGNAC	E162.00042	SALLE DE RENCONTRE "SAMBUSY" (EX LE REX)	Pierre Azéma	L	3
BEZIERS	MONTAGNAC	E162.00012001	MAISON DES ASSOCIATION - BAT A	des sports	L	3
BEZIERS	MONTAGNAC	E162.00037	MAS NICOLE "DOMAINE PAUL MAS" RESTAURANT ET CAVEAU	Route de villeveyrac	N	3
BEZIERS	MONTAGNAC	E162.00028	L'AUBERGE DE BESSILLES	Domaine de Bessilles	N	3
BEZIERS	MONTAGNAC	E162.00012004	MAISON DES ASSOCIATIONS - ESPACE "PATIO NERPIO"	des sports	PA	3
BEZIERS	MONTAGNAC	E162.00022	HALLS DES SPORTS "ROBERT MONCLAR"	Aspiran Lebaron	X	3
BEZIERS	MONTAGNAC	E162.00033	EHPAD "L'OUSTALET"	Frédéric Mistral	J	4
BEZIERS	MONTAGNAC	E162.00012003	MAISON DES ASSOCIATIONS - THEATRE DE VERDURE	des sports	PA	4
BEZIERS	MONTAGNAC	E162.00015005	COLLEGE JULES FERRY - BAT B-C	Frédéric Mistral	R	4
BEZIERS	MONTAGNAC	E162.00015008	COLLEGE JULES FERRY - BAT A + A1	Frédéric Mistral	R	4
BEZIERS	MONTAGNAC	E162.00019	ECOLE MATERNELLE "JULES FERRY"	Rue Gendarme Lebaron	R	4
BEZIERS	MONTAGNAC	E162.00021	GROUPE SCOLAIRE "LOUIS PASTEUR"	Jean Jaurès	R	4
BEZIERS	MONTAGNAC	E162.00055	CENTRE D'ACCUEIL COMMUNAL DE BESSILLES (HEBERGEMENT)	de Bessilles	RH	4
BEZIERS	MONTAGNAC	E162.00025	HOTEL RESTAURANT "LES ROCAILLES"	RD 613	O	5
BEZIERS	MONTAGNAC	E162.00060	MAISON D'ENFANTS DE BALDY	Aspiran Lebaron	PEH	5
BEZIERS	MONTBLANC	E166.00017	SALLE DES FETES	Edouard Barthe	L	3
BEZIERS	MONTBLANC	E166.00016	SALLE DE BANQUET "L'ARGENTIERE"	Domaine de l'Argentière	N	3
BEZIERS	MONTBLANC	E166.00001	AIRE DE SERVICE DE BEZIERS-MONTBLANC NORD - A9 - SOCIÉTÉ SHELL ET AUTOGRILL	A9 Voie Nord	N	3
BEZIERS	MONTBLANC	E166.00021	CENTRE DE LOISIRS "DEMEURE DES CEDRES"	de la Paix	R	3
BEZIERS	MONTBLANC	E166.00011002	FOYER HANDICAPES "SAINT PIERRE" LES PINS	Château Saint-Pierre	J	4
BEZIERS	MONTBLANC	E166.00014002	RÉSIDENCE "LES JARDINS D'EULALIE"	Marcel Pagnol - Z.A.C. Les Arbousiers du Béal	J	4
BEZIERS	MONTBLANC	E166.00013	MAISON DES ASSOCIATIONS "EMILIEN SOULIE"		L	4
BEZIERS	MONTBLANC	E166.00015	SALLE DE BANQUET "COUSSERGUES"	Domaine de Coussergues	L	4
BEZIERS	MONTBLANC	E166.00005	BOUTIQUE ET RESTAURANT (AIRE DE SERVICE MONTBLANC SUD)	A9 - Voie Sud	N	4
BEZIERS	MONTBLANC	E166.00011001	FOYER HANDICAPES "SAINT PIERRE" LE CHATEAU	Les Pins-Château Saint-Pierre	U	4
BEZIERS	MONTOLIERS	E170.00003	SALLE POLYVALENTE	de la cave cooperative	L	4
BEZIERS	MURVIEL-LES-BEZIERS	E178.00021	MAGASIN LIDL	lieu dit "les ouribels" RD 19	M	3
BEZIERS	MURVIEL-LES-BEZIERS	E178.00002003	COLLEGE "LE CEDRE" BAT D - REFECTOIRE ET SALLE DE CLASSE	Bd Elysée Saisset	N	3
BEZIERS	MURVIEL-LES-BEZIERS	E178.00009003	ESPACE SOIREE A THEMES EN PLEIN AIR	"St martin des Champs"	PA	3
BEZIERS	MURVIEL-LES-BEZIERS	E178.00002004	COLLEGE LE CEDRE	Elysée Saisset	R	3
BEZIERS	MURVIEL-LES-BEZIERS	E178.00002005	COLLEGE "LE CEDRE" BAT E-F	Elysée Saisset	R	3
BEZIERS	MURVIEL-LES-BEZIERS	E178.00017	HALLE AUX SPORTS	de Saint Martin	X	3
BEZIERS	MURVIEL-LES-BEZIERS	E178.00007	FOYER PERSONNES AGEES "LES TILLEULS"	des Tilleuls	J	4
BEZIERS	MURVIEL-LES-BEZIERS	E178.00013	SALLE DE CONFERENCES ET SPECTACLES	Elysée Saisset	L	4
BEZIERS	MURVIEL-LES-BEZIERS	E178.00003001	GROUPE SCOLAIRE JEAN GUY "BAT ELEMENTAIRE"	DE L'ABEURADOU	R	4
BEZIERS	MURVIEL-LES-BEZIERS	E178.00003002	GROUPE SCOLAIRE JEAN GUY "BAT MATERNELLE"	DE L'ABEURADOU	R	4
BEZIERS	MURVIEL-LES-BEZIERS	E178.00002002	COLLEGE "LE CEDRE" BAT C - ENSEIGNEMENT ET CDI	Elysée Saisset	R	4
BEZIERS	NEZIGNAN	E181.00006	SALLE POLYVALENTE	des Aires	L	2
BEZIERS	NEZIGNAN-L'EVEQUE	E182.00007	EHPAD "LES AMANDIERS"	Avenue de Tourbes	J	4
BEZIERS	NEZIGNAN-L'EVEQUE	E182.00004	FOYER RURAL	Rue des Boules	L	4
BEZIERS	NEZIGNAN-L'EVEQUE	E182.00005001	GROUPE SCOLAIRE - BAT CLASSES ET RESTAURATION	des Postes	R	4
BEZIERS	NEZIGNAN-L'EVEQUE	E182.00003	FOYER HANDICAPES "ASSOCIATION CENTRE HERAULT"	de l'Egalité	J	5
BEZIERS	NEZIGNAN-L'EVEQUE	E182.00006002	HOTEL RESTAURANT "ST ALBAN"	d'Agde	O	5
BEZIERS	NISSAN-LES-ENSERUNE	E183.00003	CENTRE SOCIO CULTUREL	de Lespignan	L	3
BEZIERS	NISSAN-LES-ENSERUNE	E183.00034	SALLE MICHEL GALABRU	YVES DU MANOIR	L	3
BEZIERS	NISSAN-LES-ENSERUNE	E183.00011	MAGASIN FRANPRIX (EX G20)	des vieux moulins	M	3
BEZIERS	NISSAN-LES-ENSERUNE	E183.00054	GROUPE SCOLAIRE "ANTOINE BEILLE"	LE PUECH	R	3
BEZIERS	NISSAN-LES-ENSERUNE	E183.00010	EGLISE SAINT SATURNIN	Rue de l'Eglise	V	3
BEZIERS	NISSAN-LES-ENSERUNE	E183.00016	APPEL OUEST HERAULT FOYER CANTAUSSELS	DE CANTAUSSELS	J	4
BEZIERS	NISSAN-LES-ENSERUNE	E183.00004	IME "LA MAISON DE SOL'N"	de la Gare	J	4
BEZIERS	NISSAN-LES-ENSERUNE	E183.00037	EHPAD LOUIS FONNOLL	DE SAINTE EULALIE	J	4
BEZIERS	NISSAN-LES-ENSERUNE	E183.00021	FOYER RURAL	Place Emile Barthe	L	4
BEZIERS	NISSAN-LES-ENSERUNE	E183.00032	SALLE DE RECEPTION	Domaine de la Vernede	L	4
BEZIERS	NISSAN-LES-ENSERUNE	E183.00033	SALLE DE RECEPTIONS "LA GARRIGUE"	Domaine de la Garrigue	L	4
BEZIERS	NISSAN-LES-ENSERUNE	E183.00030	HOTEL RESTAURANT BAR "L'ACROPOLE"	du marché	O	5
BEZIERS	NISSAN-LES-ENSERUNE	E183.00031	HOTEL RESTAURANT "RESIDENCE"	de la Cave	O	5
BEZIERS	OLARGUES	E187.00039	SALLE POLYVALENTE	de la gare	L	3
BEZIERS	OLARGUES	E187.00028	EHPAD "LA CHATAIGNERAIE"	de Malvies	J	5
BEZIERS	OLARGUES	E187.00022	HOTEL RESTAURANT LAISSAC	de la Gare	O	5
BEZIERS	OLONZAC	E189.00006	SALLE POLYVALENTE DITE DU GYMNASIUM	d'Homs	L	2
BEZIERS	OLONZAC	E189.00032	SUPERMARCHÉ GEANT CASINO	d'Oupia	M	2
BEZIERS	OLONZAC	E189.00011	STADE MUNICIPAL	d'Homs	PA	2
BEZIERS	OLONZAC	E189.00029	MAGASIN "MON BRICO OLONZAC"	d'Oupia	M	3
BEZIERS	OLONZAC	E189.00040	PENICHE "LA TOURMENTE"	Bassanel	EF	4
BEZIERS	OLONZAC	E189.00005	EHPAD "LE MINERVOIS"	vieux chemin d'Homs	J	4
BEZIERS	OLONZAC	E189.00022	SALLE POLYVALENTE G. BRASSENS	Pasteur	L	4
BEZIERS	OLONZAC	E189.00035	GROUPE SCOLAIRE	Jules Ferry	R	4

BEZIERS	OLONZAC	E189.00004001	COLLEGE ANTOINE FAURE - BT A, B & C (ENSEIGNEMENT)	d'Homs	R	4
BEZIERS	OLONZAC	E189.00004002	COLLEGE ANTOINE FAURE - BT D & E (REFECTOIRE ET ADMINISTRATION)	d'Homs	R	4
BEZIERS	OLONZAC	E189.00004003	COLLEGE ANTOINE FAURE - BT F (SALLE POLYVALENTE)	d'Homs	R	4
BEZIERS	OUPIA	E190.00001	SALLE DES FÊTES		L	4
BEZIERS	PARDAILHAN	E193.00004	SALLE POLYVALENTE DITE "DES RENCONTRES"	Le Village	L	4
BEZIERS	PEZENAS	E199.00196	CARREFOUR MARKET (EX CHAMPION)	de Verdun	M	1
BEZIERS	PEZENAS	E199.00117001	MAGASIN LECLERC	de Tourbes	M	2
BEZIERS	PEZENAS	E199.00203	THEATRE DE VERDURE	Sans Souci	PA	2
BEZIERS	PEZENAS	E199.00144001	PARC DES SPORTS "STADE-GRADINS"	PLAISANCE	PA	2
BEZIERS	PEZENAS	E199.00044002	CITE MIXTE "J. MOULIN - BENE" - BAT A ET K	Paul Vidal de la Blache	R	2
BEZIERS	PEZENAS	E199.00180	SALLE POLYVALENTE "FOYER DES CAMPAGNES"	Frédéric Mistral	L	3
BEZIERS	PEZENAS	E199.00202	THEATRE "DE PEZENAS"	Henri Rebol	L	3
BEZIERS	PEZENAS	E199.00261	MAGASIN CENTRAKOR	de TOURBES - parcelle AW 798	M	3
BEZIERS	PEZENAS	E199.00188	LOCAL COMMERCIAL - KOMAKO BAZAR	Alfred Maurel	M	3
BEZIERS	PEZENAS	E199.00194	MAGASIN STYLECO	32 Bis Avenue de Verdun	M	3
BEZIERS	PEZENAS	E199.00121	MAGASIN " LA FOIRE AUX TISSUS "	Les Rodettes	M	3
BEZIERS	PEZENAS	E199.00123	MAGASIN "LIDL"	de Verdun	M	3
BEZIERS	PEZENAS	E199.00114	MAGASIN "ALDI"	général de Gaulle	M	3
BEZIERS	PEZENAS	E199.00115	MAGASIN "BRICOMARCHE"	de Tourbes	M	3
BEZIERS	PEZENAS	E199.00095	MAGASIN INTERSPORT	30 Avenue de Verdun	M	3
BEZIERS	PEZENAS	E199.00162	RESTAURANT "L' ENDRUIT" (EX LES CORDELIERS)	de Nizas	N	3
BEZIERS	PEZENAS	E199.00044008	CITE MIXTE "J. MOULIN - BENE" - BAT G ET H - RESTAURANT SCOLAIRE	Paul Vidal de la Blache	N	3
BEZIERS	PEZENAS	E199.00193	STADE " MICHEL BATAL "	du 11 novembre	PA	3
BEZIERS	PEZENAS	E199.00144008	PARC DES SPORTS "PISCINE DECOUVERTE"		PA	3
BEZIERS	PEZENAS	E199.00144009	PARC DES SPORTS "PLATEAUX SPORTIFS"		PA	3
BEZIERS	PEZENAS	E199.00206003	STE MARTHE BAT C - COLLEGE ET ECOLE ELEMENTAIRE (R+4)	Alcide TRINQUAT	R	3
BEZIERS	PEZENAS	E199.00097005	LEP "CHARLES ALLIES" - BAT C - COMMERCIAL		R	3
BEZIERS	PEZENAS	E199.00097010	LEP "CHARLES ALLIES" - BAT L - ADMINISTRATION, ENSEIGNEMENT	JOLIOT CURIE	R	3
BEZIERS	PEZENAS	E199.00044004	CITE MIXTE "J. MOULIN - BENE" - BAT C	Paul Vidal de la Blache	R	3
BEZIERS	PEZENAS	E199.00044005	CITE MIXTE "J. MOULIN - BENE" - BAT D	Paul Vidal de la Blache	R	3
BEZIERS	PEZENAS	E199.00044003	CITE MIXTE "J. MOULIN - BENE" - BAT B INTERNAT	Paul Vidal de la Blache	RH	3
BEZIERS	PEZENAS	E199.00097007	LEP "CHARLES ALLIES" - BAT A - INTERNAT - FOYER ET INFIRMERIE	Joliot Curie	RH	3
BEZIERS	PEZENAS	E199.00138	MEDIATHEQUE	Frédéric Mistral	S	3
BEZIERS	PEZENAS	E199.00085	HOPITAL ET MAISON DE RETRAITE	Henri Rebol	U	3
BEZIERS	PEZENAS	E199.00045	CLINIQUE "PASTEUR"	Pasteur	U	3
BEZIERS	PEZENAS	E199.00047	COLLEGE "SAINT JEAN" (EGLISE ET MUSEE)	des chevaliers Saint Jean	V	3
BEZIERS	PEZENAS	E199.00008	ASSEMBLEE DE DIEU - EGLISE EVANGELIQUE DE PEZENAS	Castelsec	V	3
BEZIERS	PEZENAS	E199.00002	L'ILLUSTRE THEATRE	de la Gare	L	4
BEZIERS	PEZENAS	E199.00088	HOTEL DE VILLE - BAT C - LOCAUX ASSOCIATIFS	Bobby Lapointe - Cour ZEVORT	L	4
BEZIERS	PEZENAS	E199.00090	HOTEL DE VILLE - BAT B (SALLE BONNAFOUS ET RESTAURANT PERSONNES AGÉES)	Massillon	L	4
BEZIERS	PEZENAS	E199.00005	THEATRE DE LA GARE DU NORD	avenue Général Montagne	L	4
BEZIERS	PEZENAS	E199.00043	CINEMA "MOLIERE"	Pillement	L	4
BEZIERS	PEZENAS	E199.00098002	L.E.P.A. "BONNE TERRE" SALLE POLYVALENTE, FOYER ÉLÈVES	Saint-Martin Nord	L	4
BEZIERS	PEZENAS	E199.00144002	PARC DES SPORTS "MALATERRE"	Paul Vidal de la Blache	L	4
BEZIERS	PEZENAS	E199.00126	MAGASIN SUPER CHAUSSE 34	Les Rodettes	M	4
BEZIERS	PEZENAS	E199.00128	MAGASIN LEADER PRICE (EX DIA)	de Verdun	M	4
BEZIERS	PEZENAS	E199.00246	RESTAURANT "CHEZ PAUL" (EX L' ESTOURDY)	Rue Albert Paul ALLIES	N	4
BEZIERS	PEZENAS	E199.00086	HOTEL B&B (EX AKENA)	des frères BOUILLON	O	4
BEZIERS	PEZENAS	E199.00097003	LEP "CHARLES ALLIES" - BAT F - ATELIER MECANIQUE ET PLASTURGIE	Joliot Curie	R	4
BEZIERS	PEZENAS	E199.00097006	LEP "CHARLES ALLIES" - BAT B - EXTERNAT	Joliot Curie	R	4
BEZIERS	PEZENAS	E199.00034	CENTRE DE LOISIRS "CASTELSEC"	Domaine de Castelsec	R	4
BEZIERS	PEZENAS	E199.00058001	ECOLE PREVERT - BAT A SALLES DE CLASSES	Paul Vidal	R	4
BEZIERS	PEZENAS	E199.00061	ECOLE MATERNELLE "ROBERT DESNOS"	des machous	R	4
BEZIERS	PEZENAS	E199.00062	ECOLE MATERNELLE PRIVÉE "SAINT JOSEPH"	Victor Hugo	R	4
BEZIERS	PEZENAS	E199.00024	C.F.P.A. ET INTERNAT "LA CONDAMINE"	du Général Montagne	RH	4
BEZIERS	PEZENAS	E199.00099001	LEPA "LA CONDAMINE"	du Général Montagne	RH	4
BEZIERS	PEZENAS	E199.00036	CENTRE D'HEBERGEMENT "ASSOCIATION CENTRE HERAULT"	Laënnec	U	4
BEZIERS	PEZENAS	E199.00044007	CITE MIXTE "J. MOULIN - BENE" - BAT F - GYMNASIUM A	Paul Vidal de la Blache	X	4
BEZIERS	PEZENAS	E199.00064	ESPACE "MOLIERE"	Hôtel de Peyrat	Y	4
BEZIERS	PEZENAS	E199.00004	MUSEE VULLIOD DE SAINT GERMAIN	Albert Paul Allié	Y	4
BEZIERS	PEZENAS	E199.00092	HOTEL "LE MOLIERE"	du 14 juillet	O	5
BEZIERS	PEZENAS	E199.00093	HOTEL ST GERMAIN - RESTAURANT "LOU GRILLET"	Paul Vidal de la Blache	O	5
BEZIERS	PIERRERUE	E201.00004	SALLE DES FETES	"les écoles"	PA	4
BEZIERS	PINET	E203.00020	STADE MUNICIPAL	des Lauriers	PA	1
BEZIERS	PINET	E203.00015	FOYER DES CAMPAGNES	de l'Eglise	L	3
BEZIERS	PINET	E203.00011	DISCOTHEQUE "EXTASIA"	Saint Jean des Sources	P	3
BEZIERS	PINET	E203.00023	MAISON DE RETRAITE "LES FLOREALES"	de Florensac	J	4
BEZIERS	POILHES	E206.00002	SALLE POLYVALENTE ET DES ASSOCIATIONS	PLACE DE L'HORREUM	L	4
BEZIERS	POILHES	E206.00005	SALLE DES FETES ET SALLE DU PEUPLE	PLACE DE L'HORREUM	L	4
BEZIERS	POMEROLS	E207.00011	SUPER U ET STATION SERVICE	de Portou	M	3
BEZIERS	POMEROLS	E207.00008	SALLE DES FETES	de Pézenas	L	4
BEZIERS	POMEROLS	E207.00006002	FONTS DE REY - SALLE DE BANQUET	de Pézenas	N	4
BEZIERS	POMEROLS	E207.00006001	FONTS DE REY - HOTEL	de Pézenas	O	5
BEZIERS	PORTIRAGNES	E209.00043007	CAMPING LES SABLONS . SANITAIRES LOCAL TECHNIQUE	DES MURIERS	IOP	-
BEZIERS	PORTIRAGNES	E209.00058001	32 PAVILLONS INDIVIDUELS	du Bosquet	IOP	-
BEZIERS	PORTIRAGNES	E209.00031003	STADE (TERRAIN DE RUGBY)	de l'Egalité	PA	1
BEZIERS	PORTIRAGNES	E209.00009	SALLE POLYVALENTE "JEAN FERRAT"	frederic Mistral	L	2
BEZIERS	PORTIRAGNES	E209.00032	ARENE MUNICIPALE GEORGES COGET.	de la Tramontane	PA	2
BEZIERS	PORTIRAGNES	E209.00001001	AEROGARE BEZIERS - CAP D'AGDE	612	GA	3
BEZIERS	PORTIRAGNES	E209.00043001	CAMPING LES SABLONS - BATIMENT BAR RESTAURANT	DES MURIERS	N	3
BEZIERS	PORTIRAGNES	E209.00029	HOTEL LE MIRADOR - RESTAURANT SAVEURS DU SUD - PIZZERIA KF	du front de mer	O	3
BEZIERS	PORTIRAGNES	E209.00040	HOTEL RESTAURANT LA VITARELLE	612	O	3
BEZIERS	PORTIRAGNES	E209.00008	MAISON DES ASSOCIATIONS "JEAN JOSEPH PINOL"	de l'égalité	L	4
BEZIERS	PORTIRAGNES	E209.00033001	ECOLE MATERNELLE JULES FERRY	Jules FERRY	R	4
BEZIERS	PORTIRAGNES	E209.00033002	ECOLE PRIMAIRE JEAN JAURES	PASTEUR	R	4

BEZIERS	PORTIRAGNES	E209.00035	MAISON ENFANTS (CL5H - RESTAURANT SCOLAIRE - LOCAL ASSOCIATIF SALLE DE POTER)	des écoles	R	4
BEZIERS	PORTIRAGNES	E209.00038	COLONIE "LA GRANGETTE"	de la tour de l'orb	J	5
BEZIERS	POUZOLLES	E214.00003	SALLE DES FÊTES	Jules Ferry	L	3
BEZIERS	POUZOLLES	E214.00001	ECOLE COMMUNALE	JULES FERRY	R	4
BEZIERS	POUZOLLES	E214.00005002	FOYER LES COTEAUX DE SESAME - HEBERGEMENT N° 1	DE MARGON	J	5
BEZIERS	POUZOLLES	E214.00005003	FOYER LES COTEAUX DE SESAME - HEBERGEMENT N° 2	DE MARGON	J	5
BEZIERS	POUZOLLES	E214.00005004	FOYER LES COTEAUX DE SESAME - HEBERGEMENT N° 3	DE MARGON	J	5
BEZIERS	POUZOLLES	E214.00008	GITE "L'ESKILLOU"	de la Distillerie	PEH	5
BEZIERS	PRADES-SUR-VERNAZOBRE	E218.00003	MAISON DES ASSOCIATIONS	Grand rue	L	4
BEZIERS	PREMIAN	E219.00015	ECOLE PRIMAIRE ET SALLE POLYVALENTE	Iou Ceireis	L	4
BEZIERS	PREMIAN	E219.00016	CENTRE CULTUREL "AU FIL DES ARTS"	Maurice AMANS	L	4
BEZIERS	PREMIAN	E219.00003	COLONIE DE VACANCES "CAMPBLANC"	Campblanc	RH	5
BEZIERS	PUIMISSON	E223.00002001	ST JOSEPH DE MONTROUGE - CENTRE SPIRITUEL	Rue du Chateau d'Eau	O	2
BEZIERS	PUIMISSON	E223.00001	SALLE POLYVALENTE DITE "DE LA COMMUNICATION"	Guillaume Durand	L	4
BEZIERS	PUISSALICON	E224.00007001	DOMAINE ST PIERRE DE SERJAC - SALLE SEMINAIRE	Saint Pierre de Serjac	L	3
BEZIERS	PUISSALICON	E224.00005	SALLE DU PEUPLE	de la Promenade	L	4
BEZIERS	PUISSERGUIER	E225.00030001	CELLULE N° 1	de la république	-	-
BEZIERS	PUISSERGUIER	E225.00030002	CELLULE N° 2	de la république	-	-
BEZIERS	PUISSERGUIER	E225.00038	COMPLEXE SPORTIF	Pierre de Coubertin	PA	2
BEZIERS	PUISSERGUIER	E225.00002	MAISON DU PEUPLE	Avenue de Narbonne	L	3
BEZIERS	PUISSERGUIER	E225.00016	MAGASIN NETTO	ZAE La Rouquette	M	3
BEZIERS	PUISSERGUIER	E225.00021	MAISON RETRAITE "LOU CASTELLAS"	de la Prade	J	4
BEZIERS	PUISSERGUIER	E225.00014001	GROUPE SCOLAIRE "FONT CLAIRE" - MATERNELLE - CLAE "LES PICHOUNETS"	rue de Font Claire	R	4
BEZIERS	PUISSERGUIER	E225.00014002	GROUPE SCOLAIRE "FONT CLAIRE" - PRIMAIRE	rue de Font Claire	R	4
BEZIERS	PUISSERGUIER	E225.00004	GITE DE GROUPE	Domaine de la Beaume	PEH	5
BEZIERS	QUARANTE	E226.00012	SALLE POLYVALENTE COMMUNALE	Place Eloi Betteille	L	2
BEZIERS	QUARANTE	E226.00008005	FOYER D'ACCUEIL - 3 UNITES HEBERGEMENTS	du puit de l'amour	J	4
BEZIERS	QUARANTE	E226.00026	SALLE POLYVALENTE SAINT MARTIN	de Saint Martin	L	4
BEZIERS	QUARANTE	E226.00005002	COLLEGE CAHUZAC - BAT PRINCIPAL - SALLES DE CLASSE	Plan des écoles	R	4
BEZIERS	QUARANTE	E226.00023	HALLES AUX SPORTS	du stade	X	4
BEZIERS	RIOLS	E229.00020	SALLE POLYVALENTE	bel ombre	L	4
BEZIERS	ROQUEBRUN	E232.00004	SALLE POLYVALENTE DU CAMPOTEL DE L'ORB	du temps libre	L	4
BEZIERS	ROSIS	E235.00005	REFUGE NEBUZON	Cours le bas	PEH	5
BEZIERS	ROSIS	E235.00006001	TEMPLE ZEN DU CAROUX - ACCUEIL / DORTOIR / REFECTIONNAIRE (BAT 1 ET 2)	DE DOUCH	PEH	5
BEZIERS	ROSIS	E235.00006002	TEMPLE ZEN DU CAROUX - DORTOIR HAUT (BAT 3)	DE DOUCH	PEH	5
BEZIERS	ROSIS	E235.00006003	TEMPLE ZEN DU CAROUX - DORTOIR BAS (BAT 4)	DE DOUCH	PEH	5
BEZIERS	ROSIS	E235.00001	GITE DU HAMEAU DE LAFAGE - BAT 1	Lafage	RH	5
BEZIERS	ROSIS	E235.00002	GITE DU HAMEAU DE LAFAGE - BAT 2	Lafage	RH	5
BEZIERS	ROUJAN	E237.00028	CENTRE COMMERCIAL "SUPER U"	Route de Pezenas	M	1
BEZIERS	ROUJAN	E237.00023	STADE MUNICIPAL	du Pré de Banc	PA	1
BEZIERS	ROUJAN	E237.00001	SALLE DE SPORTS	Route de Caux	X	2
BEZIERS	ROUJAN	E237.00033	COLLEGE	Avenue de Caux	R	3
BEZIERS	ROUJAN	E237.00002	CHATEAU DE CASSAN (CHAPELLE, SALON ET GALERIE)	de Gabian	Y	3
BEZIERS	ROUJAN	E237.00003	SALLE DU PEUPLE	de la Mairie	L	4
BEZIERS	SAINT-CHINIAN	E245.00008	MAGASIN INTERMARCHÉ	route de Saint Pons	M	3
BEZIERS	SAINT-CHINIAN	E245.00005	MAISON DE RETRAITE "LES OLIVIER"	de la trivalle	J	4
BEZIERS	SAINT-CHINIAN	E245.00007	SALLE POLYVALENTE "ABBATIALE"	du marché	L	4
BEZIERS	SAINT-CHINIAN	E245.00023	HALLES AUX SPORTS "DAMIEN GATOUILLAT"	de la Noria	X	4
BEZIERS	SAINT-CHINIAN	E245.00009	HOTEL RESTAURANT LE PRESOIR	route de Saint Pons	O	5
BEZIERS	SAINT-CHINIAN	E245.00006	MAISON SAINT JOSEPH	de la gare	PEH	5
BEZIERS	SAINT-ETIENNE-D'ALBAGNAN	E250.00007	SALLE POLYVALENTE	Ancienne Gare	L	4
BEZIERS	SAINT-GENIES-DE-FONTEDET	E258.00022	COMPLEXE SPORTIF	Stade municipal	PA	1
BEZIERS	SAINT-GENIES-DE-FONTEDET	E258.00009	CENTRE CULTUREL ET ASSOCIATIF JEAN MOULIN	Napoleon	L	3
BEZIERS	SAINT-GENIES-DE-VARENSAL	E257.00018005	CAT PLAISANCE - BAT E - SALLE POLYVALENTE	Plaisance	L	3
BEZIERS	SAINT-GENIES-DE-VARENSAL	E257.00018002	CAT PLAISANCE - BAT B - HEBERGEMENT AVEC RESTAURANT	Plaisance	J	4
BEZIERS	SAINT-GERVAIS-SUR-MARE	E260.00018	HALLE AUX SPORTS	CD 922	X	2
BEZIERS	SAINT-GERVAIS-SUR-MARE	E260.00016	MAISON DE RETRAITE "CHATEAU DE LA ROCHE"	DE CASTANET LE BAS	J	4
BEZIERS	SAINT-GERVAIS-SUR-MARE	E260.00021021	LES TREILLES - SALLE POLYVALENTE	Les treilles	L	4
BEZIERS	SAINT-GERVAIS-SUR-MARE	E260.00021001	LES TREILLES - PAVILLON GRENADIER	Les treilles	J	5
BEZIERS	SAINT-GERVAIS-SUR-MARE	E260.00021002	LES TREILLES - PAVILLON PENSEES	Les treilles	J	5
BEZIERS	SAINT-GERVAIS-SUR-MARE	E260.00021003	LES TREILLES - PAVILLON ROSES	Les treilles	J	5
BEZIERS	SAINT-GERVAIS-SUR-MARE	E260.00021004	LES TREILLES - PAVILLON NENUPHARS	Les treilles	J	5
BEZIERS	SAINT-GERVAIS-SUR-MARE	E260.00021005	LES TREILLES - PAVILLON MYOSOTIS	Les treilles	J	5
BEZIERS	SAINT-GERVAIS-SUR-MARE	E260.00021006	LES TREILLES - PAVILLON DAHLIAS	Les treilles	J	5
BEZIERS	SAINT-GERVAIS-SUR-MARE	E260.00021007	LES TREILLES - PAVILLON THURNESOLS	Les treilles	J	5
BEZIERS	SAINT-GERVAIS-SUR-MARE	E260.00021008	LES TREILLES - PAVILLON COQUELICOTS	Les treilles	J	5
BEZIERS	SAINT-GERVAIS-SUR-MARE	E260.00021009	LES TREILLES - PAVILLON IRIS	Les treilles	J	5
BEZIERS	SAINT-GERVAIS-SUR-MARE	E260.00021010	LES TREILLES - PAVILLON VIOLETTES	Les treilles	J	5
BEZIERS	SAINT-GERVAIS-SUR-MARE	E260.00021011	LES TREILLES - PAVILLON ANEMONES	Les treilles	J	5
BEZIERS	SAINT-GERVAIS-SUR-MARE	E260.00021012	LES TREILLES - PAVILLON PERVERCHES	Les treilles	J	5
BEZIERS	SAINT-GERVAIS-SUR-MARE	E260.00021013	LES TREILLES - PAVILLON CHARDONS	Les treilles	J	5
BEZIERS	SAINT-GERVAIS-SUR-MARE	E260.00021014	LES TREILLES - PAVILLON CAMPANULES	Les treilles	J	5
BEZIERS	SAINT-GERVAIS-SUR-MARE	E260.00021015	LES TREILLES - PAVILLON JONUILLES	Les treilles	J	5
BEZIERS	SAINT-GERVAIS-SUR-MARE	E260.00021016	LES TREILLES - PAVILLON TULIPES	Les treilles	J	5
BEZIERS	SAINT-GERVAIS-SUR-MARE	E260.00021017	LES TREILLES - PAVILLON MARIEUX	Les treilles	J	5
BEZIERS	SAINT-GERVAIS-SUR-MARE	E260.00021018	LES TREILLES - PAVILLON MARGUERITES	Les treilles	J	5
BEZIERS	SAINT-GERVAIS-SUR-MARE	E260.00021019	LES TREILLES - PAVILLON OEILLETES	Les treilles	J	5
BEZIERS	SAINT-GERVAIS-SUR-MARE	E260.00021020	LES TREILLES - PAVILLON PRIMEVERES	Les treilles	J	5
BEZIERS	SAINT-GERVAIS-SUR-MARE	E260.00001	L'ORTENSIA	RUE DU CHATEAU	O	5
BEZIERS	SAINT-JEAN-DE-MINERVOIS	E269.00001	SALLE POLYVALENTE RENE BEZIAT	n° 175 E	L	4
BEZIERS	SAINT-JULIEN	E271.00007	SALLE POLYVALENTE	14	L	4
BEZIERS	SAINT-NAZAIRE-DE-LADAREZ	E279.00002	COLONIE DE VACANCES "METAIRIE SICARD"	LIEU DIT BARRAC	RH	4
BEZIERS	SAINT-PONS-DE-MAUCHIENS	E285.00002	SALLE DE RENCONTRE	Rue de la Garenne	L	4
BEZIERS	SAINT-PONS-DE-THOMIERES	E284.00027	CENTRE DE RENCONTRE "MAISON DES LOISIRS"	du Barry	L	3
BEZIERS	SAINT-PONS-DE-THOMIERES	E284.00090	SALLE POLYVALENTE	Ponderach	L	3
BEZIERS	SAINT-PONS-DE-THOMIERES	E284.00072	MAGASIN "U EXPRESS" (EX SUPERMARCHE U)	de la gare	M	3
BEZIERS	SAINT-PONS-DE-THOMIERES	E284.00040	MAGASIN INTERMARCHÉ	du Foiral	M	3
BEZIERS	SAINT-PONS-DE-THOMIERES	E284.00115	PISCINE INTERCOMMUNALE	de Ponderach	PA	3
BEZIERS	SAINT-PONS-DE-THOMIERES	E284.00024	CATHEDRALE	des tilleuls	V	3
BEZIERS	SAINT-PONS-DE-THOMIERES	E284.00046	GYMNASE DITE "HALLE AUX SPORTS"	907	X	3
BEZIERS	SAINT-PONS-DE-THOMIERES	E284.00004	FOYER D'ACCUEIL SPECIALISE DIT "ASEI"	d'Apprats	J	4
BEZIERS	SAINT-PONS-DE-THOMIERES	E284.00070	MAISON DE RETRAITE "LE FRESCATIS"	Frescatis	J	4



BEZIERS	SAINT-PONS-DE-THOMIERES	E284.00029	CINEMA - OFFICE DU TOURISME	du Foiral	L	4
BEZIERS	SAINT-PONS-DE-THOMIERES	E284.00023001	CAMPOTEL DU JAUR - SALLE POLYVALENTE	d'Artenac	L	4
BEZIERS	SAINT-PONS-DE-THOMIERES	E284.00026	CENTRE DE LOISIRS	du Barry	R	4
BEZIERS	SAINT-PONS-DE-THOMIERES	E284.00038	GROUPE SCOLAIRE PRIMAIRE ET MATERNELLE	Quartier FRESCATIS	R	4
BEZIERS	SAINT-PONS-DE-THOMIERES	E284.00063001	LYCEE J.BREL - SITE LA GARE - SALLES ET ADMINISTRATION	de la gare	R	4
BEZIERS	SAINT-PONS-DE-THOMIERES	E284.00063002	LYCEE J. BREL - SITE LE PLANEL - BAT A "INTERNAT"	Le Planel	RH	4
BEZIERS	SAINT-PONS-DE-THOMIERES	E284.00075	MAISON D'ENFANTS "MON OUSTAL"	de Coustou	RH	4
BEZIERS	SAINT-PONS-DE-THOMIERES	E284.00031	COLLEGE DU JAUR	de Narbonne	RH	4
BEZIERS	SAINT-PONS-DE-THOMIERES	E284.00025	CENTRE SPECIALISE DU HAUT LANGUEDOC "ALCOOLOGIE"	de la gare	U	4
BEZIERS	SAINT-PONS-DE-THOMIERES	E284.00049	HOPITAL LOCAL	Frescatis	U	4
BEZIERS	SAINT-PONS-DE-THOMIERES	E284.00053	HOTEL RESTAURANT "LE SOMAIL"	Route de Castres	O	5
BEZIERS	SAINT-PONS-DE-THOMIERES	E284.00118	MAISON D'ENFANTS "ARCOLAN"	Grand'Rue	RH	5
BEZIERS	SAINT-THIBERY	E289.00019	STADE MUNICIPAL	du Champ de Bataille	PA	1
BEZIERS	SAINT-THIBERY	E289.00010	MAGASIN "LIDL"	ZI le Causse PAE de la crouzette	M	2
BEZIERS	SAINT-THIBERY	E289.00014	MAISON DE RETRAITE "MIREILLE VIDAL"	d'Agde	J	4
BEZIERS	SAINT-THIBERY	E289.00016	SALLE DES FETES	de la Mairie	L	4
BEZIERS	SAINT-THIBERY	E289.00008	ESPACE "CESSERO"	Grand'Rue	L	4
BEZIERS	SAINT-THIBERY	E289.00009	GROUPE SCOLAIRE "LEONCE RUFFIE"	des Ecoles	R	4
BEZIERS	SAUVIAN	E298.00004	SALLE POLYVALENTE	Charles de Gaulle	L	3
BEZIERS	SAUVIAN	E298.00007	SALLE DE BANQUETS "DOMAINE LA DOMERGUE"	n°19 - Lieu dit Domaine La Domergue	L	3
BEZIERS	SAUVIAN	E298.00045	MAGASIN LEADER PRICE	de Beziers - RD n° 19	M	3
BEZIERS	SAUVIAN	E298.00001002	BATIMENT SALLES DE CLASSES	du 11 novembre	R	3
BEZIERS	SAUVIAN	E298.00038	HALLS AUX SPORTS "STEPHANE DIAGANA"	des tulipes	X	3
BEZIERS	SAUVIAN	E298.00018	EHPAD "LE MANOIR"	de la republique	J	4
BEZIERS	SAUVIAN	E298.00026	ECOLE MATERNELLE ET RESTAURANT SCOLAIRE	Bigou	R	4
BEZIERS	SERIGNAN	E299.00145	CAMPING "ETOILE DE MER"	de la grande Maire - Lieu dit La Pagesse	-	-
BEZIERS	SERIGNAN	E299.00001	CENTRE COMMERCIAL CARREFOUR	Paul Cézanne	M	1
BEZIERS	SERIGNAN	E299.00006	FORUM MARIUS CASTAGNE	Voltaire	L	2
BEZIERS	SERIGNAN	E299.00118	SALLE DE SPECTACLE "LA CIGALERE"	de Béziers	L	2
BEZIERS	SERIGNAN	E299.00044	MAGASIN GIFU	Edgar FAURE - ZAC bellegarde	M	2
BEZIERS	SERIGNAN	E299.00175	MAGASIN "LIDL"	Edgar Faure	M	2
BEZIERS	SERIGNAN	E299.00103	CAMPING "LE MAS DES LAVANDES" (1BAT.ERP)	Avenue Edgar Faure	PA	2
BEZIERS	SERIGNAN	E299.00094017	CAMPING LE SERIGNAN PLAGE - ESPACE AQUATIQUE "LAGON"	du Clos Ferrand - CD 37 - Sérignan plage	PA	2
BEZIERS	SERIGNAN	E299.00174001	LYCEE MARC BLOCH "BAT A - ADMINISTRATION, RESTAURANT SCOLAIRE, CDI ET SALLES DE	Georges Frèche	R	2
BEZIERS	SERIGNAN	E299.00174002	LYCEE MARC BLOCH "BAT B - SALLES DE COURS"	Georges Frèche	R	2
BEZIERS	SERIGNAN	E299.00005002	COLLEGE MARCEL PAGNOL - BAT. ENSEIGNEMENT	Emile Turcot	R	2
BEZIERS	SERIGNAN	E299.00145001	CAMPING "ETOILE DE MER" - CHAPITEAU ANIMATION A IMPLANTATION PROLONGEE	de la grande Maire - lieu dit La Pagesse	CTSIP	3
BEZIERS	SERIGNAN	E299.00174004	LYCEE MARC BLOCH "BAT D - SALLE POLYVALENTE"	Georges Frèche	L	3
BEZIERS	SERIGNAN	E299.00015	SALLES POLYVALENTES "LE MAGNIFIQUE" ET "LES AMIS DE SERIGNAN"	Hérail	L	3
BEZIERS	SERIGNAN	E299.00005001	COLLEGE MARCEL PAGNOL - SALLE POLYVALENTE	Emile Turcot	L	3
BEZIERS	SERIGNAN	E299.00123	MAGASIN "CHAUSS'EXPO"	Edgar FAURE - ZAC de Bellegarde	M	3
BEZIERS	SERIGNAN	E299.00033	MAGASIN ALDI	Vincent Van Gogh - Zac Bellegarde	M	3
BEZIERS	SERIGNAN	E299.00094001	CAMPING LE SERIGNAN PLAGE - BAT. "BAR MUSICAL, PISCINE COUVERTE"	du clos Ferrand - CD n° 37	N	3
BEZIERS	SERIGNAN	E299.00094010	CAMPING LE SERIGNAN PLAGE - BAT "RESTAURANT BALNEO"	Sérignan Plage	N	3
BEZIERS	SERIGNAN	E299.00106001	CAMPING "BEAUSEJOUR" - RESTO/BAR/JEUX/COMMERCE	Sérignan Plage	N	3
BEZIERS	SERIGNAN	E299.00078	STADE M AITA	Rue Roger Salengro	PA	3
BEZIERS	SERIGNAN	E299.00094012	CAMPING LE SERIGNAN PLAGE - ESPACE AQUATIQUE PISCINE NATURISTE	du Clos Ferrand - CD 37 - Sérignan plage	PA	3
BEZIERS	SERIGNAN	E299.00005003	COLLEGE MARCEL PAGNOL - GYMNASSE GUY PISTRE	du Général de Gaulle	X	3
BEZIERS	SERIGNAN	E299.00058	MUSEE REGIONAL D'ART CONTEMPORAIN LANGUEDOC ROUSSILLON	de la plage	Y	3
BEZIERS	SERIGNAN	E299.00133	EHPAD "LES TAMARIS"	Général de Gaulle	J	4
BEZIERS	SERIGNAN	E299.00094002	CAMPING LE SERIGNAN PLAGE - BAT "RESTAURANT TRAITEUR"	du clos Ferrand - CD n° 37	N	4
BEZIERS	SERIGNAN	E299.00061	RESTAURANT MAC DONALD'S	Edgar Faure	N	4
BEZIERS	SERIGNAN	E299.00158	CONCESSION DE PLAGES N°4 - RESTAURANT "LE LATINO BEACH"	Lieu dit LA MAIRE - SERIGNAN PLAGE	N	4
BEZIERS	SERIGNAN	E299.00094003	CAMPING LE SERIGNAN PLAGE - BAT "SALLE DE JEUX, PRESSE" DIT LE RANCH	du clos Ferrand - CD n° 37	P	4
BEZIERS	SERIGNAN	E299.00003	ECOLE MATERNELLE FERDINAND BUISSON	Raymond LAMBERT	R	4
BEZIERS	SERIGNAN	E299.00160	ECOLE PAUL BERT - CONSERVATOIRE DE MUSIQUE	DU 8 MAI 1945	R	4
BEZIERS	SERIGNAN	E299.00174003	LYCEE MARC BLOCH "BAT C - INTERNAT"	Georges Frèche	RH	4
BEZIERS	SERIGNAN	E299.00174007	LYCEE MARC BLOCH - GYMNASSE TEDDY RINER (COMMUNAL)	Laborit	X	4
BEZIERS	SERIGNAN	E299.00139	HOTEL DES CARAIRES	20 Rue Lafayette	O	5
BEZIERS	SERVIAN	E300.00071	SALLE DES FETES	de la PASCALE	L	2
BEZIERS	SERVIAN	E300.00063	SUPER U ET BOUTIQUES	Lieu dit " Belbezth	M	2
BEZIERS	SERVIAN	E300.00002	HALLS AUX SPORTS	Grand' Rue	X	2
BEZIERS	SERVIAN	E300.00006	MAGASIN LIDL	ZAC " La Baume "	M	3
BEZIERS	SERVIAN	E300.00004003	COLLEGE "ALFRED CROUZET" REFACTOIRE	Avenue du Bois	N	3
BEZIERS	SERVIAN	E300.00004001	COLLEGE "ALFRED CROUZET" ENSEIGNEMENT	Avenue du Bois	R	3
BEZIERS	SERVIAN	E300.00064	PISCINE COMMUNAUTAIRE "MURIEL HERMINE"	RD 18	X	3
BEZIERS	SERVIAN	E300.00014	MAISON DE RETRAITE "L'ENSOLEILHADA"	68, Grand'Rue	J	4
BEZIERS	SERVIAN	E300.00015	SALLE POLYVALENTE "CAMPOTEL"	Grand'Rue	L	4
BEZIERS	SERVIAN	E300.00008	SALLE DES FETES	Jean Moulin	L	4
BEZIERS	SERVIAN	E300.00011	GROUPE SCOLAIRE "JULES FERRY"	Rue Edouard Herriot	R	4
BEZIERS	SERVIAN	E300.00016	ECOLE RUFFEL - BAT IMMOVENTE	ZAC " La Baume "	R	4
BEZIERS	SERVIAN	E300.00030001	EMMAÛS - HEBERGEMENT	Domaine de la Bassouille	PEH	5
BEZIERS	SIRAN	E302.00004	SALLE POLYVALENTE FOYER RURAL	Soleil d'Oc	L	4
BEZIERS	SIRAN	E302.00001	HOTEL RESTAURANT "LE CHATEAU"	du château	O	5
BEZIERS	THEZAN-LES-BEZIERS	E310.00015	CENTRE COMMERCIAL SUPER U	ZAE "Les Masselettes"	M	1
BEZIERS	THEZAN-LES-BEZIERS	E310.00036	SALLE POLYVALENTE "L'INSTANT T"	ANTOINE DE SAINT EXUPERY	L	2
BEZIERS	THEZAN-LES-BEZIERS	E310.00042001	MOYENNES SURFACES - U TECHNOLOGIE (EX SOLDERIE)	Les Masselettes	M	3
BEZIERS	THEZAN-LES-BEZIERS	E310.00016	EHPAD "L'ORIE DU PUECH"	DE BEZIERS	J	4
BEZIERS	THEZAN-LES-BEZIERS	E310.00038	SALLE DE RECEPTION "LE ZANTHE"	des Masselettes	L	4
BEZIERS	TOURBES	E311.00001	SALLE DE BANQUET "LE MAS DE FLABEGUES"	Chemin de Conas - RD n°39	N	3

BEZIERS	TOURBES	E311.00002003	LYCEE AGRICOLE PRIVE "BONNE TERRE" BAT B - CANTINE ET CLASSES	Domaine de la Valadasse	R	3
BEZIERS	TOURBES	E311.00016	FOYER DES CAMPAGNES	rue Tour des Caves	L	4
BEZIERS	TOURBES	E311.00002009	LYCEE AGRICOLE PRIVE "BONNE TERRE" BAT J - CLASSES	Domaine de la Valadasse	R	4
BEZIERS	TOURBES	E311.00002010	LYCEE AGRICOLE PRIVE "BONNE TERRE" BAT K - INTERNAT, SALLES DIVERSES	Domaine de la Valadasse	RH	4
BEZIERS	TOURBES	E311.00002005	LYCEE AGRICOLE PRIVE "BONNE TERRE" BAT D - HÉBERGEMENT	Domaine de la Valadasse	PEH	5
BEZIERS	TOURBES	E311.00002006	LYCEE AGRICOLE PRIVE "BONNE TERRE" BAT F - HÉBERGEMENT	Domaine de la Valadasse	PEH	5
BEZIERS	TOURBES	E311.00002002	LYCEE AGRICOLE PRIVE "BONNE TERRE" BAT A2: SALLE INFORMATIQUE ET HÉBERGEMENT	Domaine de la Valadasse	PEH	5
BEZIERS	VAILHAN	E319.00005	SALLE DES FÊTES	Rue de saudadier	L	4
BEZIERS	VALRAS-PLAGE	E324.00098	THEATRE DE LA MER	Esplanade Turcot	PA	1
BEZIERS	VALRAS-PLAGE	E324.00001	PALAIS DE LA MER	du commandant L'HERMINIER	L	2
BEZIERS	VALRAS-PLAGE	E324.00009	CASINO	des ELYSEES	P	2
BEZIERS	VALRAS-PLAGE	E324.00161005	DISCOTHEQUE MAXXI CLUB	du casino	P	2
BEZIERS	VALRAS-PLAGE	E324.00004	DISCOTHEQUE "LAS VEGAS" ET RESTAURANT "DE LA MER"	RONSARD	P	3
BEZIERS	VALRAS-PLAGE	E324.00081	EGLISE "NOTRE DAME DU PERPETUEL SECOURS"	du casino	V	3
BEZIERS	VALRAS-PLAGE	E324.00120	T-34-1997-19 CHAPITEAU VALRAS PLAGE		CTS	4
BEZIERS	VALRAS-PLAGE	E324.00067	MAISON DES ASSOCIATIONS "LA VANNERIE"	Charles Cauquil	L	4
BEZIERS	VALRAS-PLAGE	E324.00107	MAGASIN "VALRAS BRICOLAGE"	du Casino	M	4
BEZIERS	VALRAS-PLAGE	E324.00062002	HOTEL RESTAURANT BAR "LE MIRA-MAR"	CHARLES DE GAULLE	O	4
BEZIERS	VALRAS-PLAGE	E324.00161002	DISCOTHEQUE LA PLAYA	des Elysées	P	4
BEZIERS	VALRAS-PLAGE	E324.00051001	GROUPE SCOLAIRE - MATERNELLE REFECTOIRE	Av Gambetta	R	4
BEZIERS	VALRAS-PLAGE	E324.00051002	GROUPE SCOLAIRE - PRIMAIRE	Av Gambetta	R	4
BEZIERS	VALRAS-PLAGE	E324.00072001	MER ET SOLEIL - BAT LES DUNES (EX. CHATEAU)	DES ORPELIERES	RH	4
BEZIERS	VALRAS-PLAGE	E324.00072002	MER ET SOLEIL - BAT PRINCIPAL "BELLEVUE"	DES ORPELIERES	RH	4
BEZIERS	VALRAS-PLAGE	E324.00084	HOTEL L'ALBIZIA	Bd Chemin Creux	O	5
BEZIERS	VALRAS-PLAGE	E324.00090	HOTEL RESTAURANT "LE CHALET"	Jean MOULIN	O	5
BEZIERS	VALRAS-PLAGE	E324.00011	HOTEL DE LA MER (EX HOTEL BELLEVUE).	MICHELET	O	5
BEZIERS	VALRAS-PLAGE	E324.00013	HOTEL RESTAURANT "LA PLAGE"	SAINT SAENS	O	5
BEZIERS	VALRAS-PLAGE	E324.00014	HOTEL RESTAURANT "L'AUBERGE PROVENÇALE"	Général de Gaulle	O	5
BEZIERS	VALRAS-PLAGE	E324.00016	HOTEL L'ALCYON	Michelet	O	5
BEZIERS	VALRAS-PLAGE	E324.00079	HOTEL LE MODERNE	Général de Gaulle	O	5
BEZIERS	VALRAS-PLAGE	E324.00072006	MER ET SOLEIL - BAT MAISONNETTE	DES ORPELIERES	RH	5
BEZIERS	VALROS	E325.00009	SALLE DES FÊTES ET BIBLIOTHEQUE	du Puit Vieux	L	3
BEZIERS	VALROS	E325.00005	GROUPE SCOLAIRE "LES FAISSES" MATERNELLE + PRIMAIRE + CLSH	des écoles	R	4
BEZIERS	VALROS	E325.00006	HOTEL RESTAURANT "LA TOUR"	Avenue de Pézenas	O	5
BEZIERS	VENDRES	E329.00001	CONCESSION DE PLAGE N°8 - BAR RESTAURANT "LE SUN BEACH"	plage du Chichoulet	IOP	-
BEZIERS	VENDRES	E329.00018001	DISCOTHEQUE L'HACIENDA LE HASHTAG	RD n°37E Rte de Sérignan	P	2
BEZIERS	VENDRES	E329.00023005	PRL "LES LODGES MEDITERRANEE" BAT 5 - BAR RESTAURANT "L'OSTAL DEL MAR"	des montilles	N	3
BEZIERS	VENDRES	E329.00028004	COLLEGE "FRANCOISE GIROUD" - RESTAURANT, MAINTENANCE	DU CRES	N	3
BEZIERS	VENDRES	E329.00058	CAMPING "LES VAGUES" 3 (RESTAURANT)	Chemin des Montilles	N	3
BEZIERS	VENDRES	E329.00107001	CAMPING "BANANAS BEACH CLUB" - AIRE DE JEUX	Avenue du Port	PA	3
BEZIERS	VENDRES	E329.00102005	BASE DE PLEIN AIR "PGL MIMOSAS" - CAMPEMENT D'HEBERGEMENT (TENTES ET MOBIL HOME)	des Montilles	PA V	3
BEZIERS	VENDRES	E329.00028001	COLLEGE "FRANCOISE GIROUD" - BAT ENSEIGNEMENT ET CDI	DU CRES	R	3
BEZIERS	VENDRES	E329.00028002	COLLEGE "FRANCOISE GIROUD" - BAT INTERNAT ET VIE SCOLAIRE	DU CRES	RH	3
BEZIERS	VENDRES	E329.00028003	COLLEGE "FRANCOISE GIROUD" - HALLE AUX SPORTS	Rue du Crés	X	3
BEZIERS	VENDRES	E329.00029	EHPAD "LA ROSELIERE"	Rue des Lavoirs	J	4
BEZIERS	VENDRES	E329.00102003	BASE DE PLEIN AIR "PGL MIMOSAS" - BATIMENT SALLE POLYVALENTE ET BAR	des Montilles	L	4
BEZIERS	VENDRES	E329.00046	CAMPING "LA PLAGE" (BAT RESTAURANT)	de la Méditerranée	N	4
BEZIERS	VENDRES	E329.00049	CAMPING "DOMAINE MONTPLAISIR" (BAT ACCUEIL, BAR)	des Montilles	N	4
BEZIERS	VENDRES	E329.00082	CONCESSION RESTAURANT DE PLAGE LOT 1 - LA NOMADA	des pecheurs	N	4
BEZIERS	VENDRES	E329.00018002	RESTAURANT "LA TEQUILLA" (EX FOLIE DOUCE)	RD n°37E Rte de Sérignan	N	4
BEZIERS	VENDRES	E329.00102001	BASE DE PLEIN AIR "PGL MIMOSAS" - BATIMENT CUISINE - SALLE RESTAURATION	des Montilles	N	4
BEZIERS	VENDRES	E329.00059	CAMPING "LES VAGUES" 1 (BAT DANCING, EPICERIE, SNACK)	Chemin des Montilles	P	4
BEZIERS	VENDRES	E329.00089001	ECOLE PRIMAIRE ET RESTAURANT SCOLAIRE	du Languedoc	R	4
BEZIERS	VENDRES	E329.00021	CENTRE DE VACANCES "LES SABLIERES"	Grau de Vendres	RH	4
BEZIERS	VENDRES	E329.00096	RESIDENCE DE TOURISME "TIANE TAHITI"	Domaine de Fontvielle CD 37E	O	5
BEZIERS	VIAS	E332.00140	THEATRE DE L'ARDAILLON	de Béziers	L	1
BEZIERS	VIAS	E332.00073	INTERMARCHÉ	de Béziers	M	2
BEZIERS	VIAS	E332.00111	SALLE DE SPORTS	Pierre Castel	X	2
BEZIERS	VIAS	E332.00133	HALLE AUX JEUX POUR ENFANTS "EURO PARK INDOOR"	du Tricot et des Tots	X	2
BEZIERS	VIAS	E332.00112	SALLE DES FETES	d'Agde	L	3
BEZIERS	VIAS	E332.00109	SALLE D'ACTIVITES ET DE SPECTACLES, ECOLE DE MUSIQUE "LA VIGNERONNE"	Gambetta	L	3
BEZIERS	VIAS	E332.00088	MAGASIN "LEADER PRICE"	de la Mer	M	3
BEZIERS	VIAS	E332.00102	ESPACE "LA SOURCE" (EX : RESTAURANT "LES BUFFETS DE LA SOURCE")	du Libron - ZAE La Source	N	3
BEZIERS	VIAS	E332.00025003	SALLE POLYVALENTE "LE HUMMER"	RN 112	L	4
BEZIERS	VIAS	E332.00028	CAMPING LE FARRET RESTAURANT SALLE POLYVALENTE ET SALLE DE SPORT(3325060,5031)	des Roses - Vias Plage	L	4
BEZIERS	VIAS	E332.00105	RESTAURANT "NIAGARA"	de la Méditerranée-Vias Plage	N	4
BEZIERS	VIAS	E332.00055	DISCOTHEQUE "SANTA MARIA"	de la Méditerranée	P	4
BEZIERS	VIAS	E332.00058	ECOLE MATERNELLE "LES COQUELICOTS"	Manzanera	R	4
BEZIERS	VIAS	E332.00038	CENTRE AERE ET DE VACANCES "ESPACE LIBRON"	du Poste	R	4
BEZIERS	VIAS	E332.00094	MAISON DE RETRAITE "L'ESTAGNOL"	de l'Estagnol	U	4
BEZIERS	VIAS	E332.00096	MOTEL "MYRIAM"	de la Méditerranée	O	5
BEZIERS	VIAS	E332.00070	HOTEL "LE GAMBETTA"	Gambetta	O	5
BEZIERS	VIAS	E332.00072	HOTEL RESTAURANT "MUCRINA"	des Tilleuls	O	5
BEZIERS	VIEUSSAN	E334.00004	GITE DE GROUPE "LE MOULIN DE GRAIS"	LE MOULIN DE GRAIS - D 14	PEH	5
BEZIERS	VILLEMAGNE-L'ARGENTIERE	E335.00003	MAGASIN INTERMARCHÉ HYPER	de St Pons	M	1
BEZIERS	VILLEMAGNE-L'ARGENTIERE	E335.00014	MAGASIN CENTRAKOR	de St Pons	M	2
BEZIERS	VILLEMAGNE-L'ARGENTIERE	E335.00001	SALLE POLYVALENTE "MARCEL ROQUES"	Rue du Mail	L	4

BEZIERS	VILLENEUVE-LES-BEZIERS	E336.00085	CINEMA CGR	des Négadous	L	1
BEZIERS	VILLENEUVE-LES-BEZIERS	E336.00086	MAGASIN BRICOMAN	ZAE Pôle méditerranée	M	1
BEZIERS	VILLENEUVE-LES-BEZIERS	E336.00087	CARREFOUR MARKET	Pôle méditerranée	M	1
BEZIERS	VILLENEUVE-LES-BEZIERS	E336.00084	DISCOTHEQUES : LE CIRCUS/LE COTTON/LE CIRCUS BEACH/CANDY GARDEN	des Colombes	P	1
BEZIERS	VILLENEUVE-LES-BEZIERS	E336.00001	SALLE DES FETES "ESPACE LIBERTÉ GERARD SAUMADE"	de la source	L	2
BEZIERS	VILLENEUVE-LES-BEZIERS	E336.00052001	HÔTEL RESTAURANT IBIS	ACTIPOLIS	O	2
BEZIERS	VILLENEUVE-LES-BEZIERS	E336.00005	MAISON DES ASSOCIATIONS - SALLE MONTPEYROUX	DES COQUELICOTS	L	3
BEZIERS	VILLENEUVE-LES-BEZIERS	E336.00102	SALLE POLYVALENTE GEORGES CAMPO	de la source	L	3
BEZIERS	VILLENEUVE-LES-BEZIERS	E336.00096	MAGASIN FOIRE AUX TISSUS	POLE MEDITERRANEE	M	3
BEZIERS	VILLENEUVE-LES-BEZIERS	E336.00019	MAGASIN METRO	de Viguier - ZAC Parc Actipolis	M	3
BEZIERS	VILLENEUVE-LES-BEZIERS	E336.00048	RESTAURANT L'AMIRADA	Pierre Beregovoy	N	3
BEZIERS	VILLENEUVE-LES-BEZIERS	E336.00049	HOTEL RESTAURANT LE PAVILLON	des Clapiers	O	3
BEZIERS	VILLENEUVE-LES-BEZIERS	E336.00060	STADE DE VILLENEUVETTE	Rue de l'aiguelongue	PA	3
BEZIERS	VILLENEUVE-LES-BEZIERS	E336.00083	XTREME BOWLING	de la Montagnette	X	3
BEZIERS	VILLENEUVE-LES-BEZIERS	E336.00007	EHPAD LES JARDINS DU CANALET	2 Rue Louis Darde	J	4
BEZIERS	VILLENEUVE-LES-BEZIERS	E336.00111	SALLE PAUL RIQUET	Saint Michel	L	4
BEZIERS	VILLENEUVE-LES-BEZIERS	E336.00124	SALLE DE RECEPTION "LES JARDINS DE L'ETOILE"	du Rec de la Reynarde	L	4
BEZIERS	VILLENEUVE-LES-BEZIERS	E336.00148	SALLE DE RECEPTION "SCI MAX"	Espace Torus ZAE la MONTAGNETTE	L	4
BEZIERS	VILLENEUVE-LES-BEZIERS	E336.00022	MAGASIN "PROMOCASH"	de l'Acropole	M	4
BEZIERS	VILLENEUVE-LES-BEZIERS	E336.00037	RESTAURANT L'ECLUSE	RN 112	N	4
BEZIERS	VILLENEUVE-LES-BEZIERS	E336.00047	BRASSERIE "LE SOLEAU"	Pierre Beregovoy	N	4
BEZIERS	VILLENEUVE-LES-BEZIERS	E336.00052002	HOTEL "IBIS BUDGET" (EX ETAP HOTEL)	ACTIPOLIS	O	4
BEZIERS	VILLENEUVE-LES-BEZIERS	E336.00054	HOTEL CAMPANILE	ACTIPOLIS	O	4
BEZIERS	VILLENEUVE-LES-BEZIERS	E336.00055	HOTEL PREMIERE CLASSE	de l'Acropole	O	4
BEZIERS	VILLENEUVE-LES-BEZIERS	E336.00057	HOTEL B&B	D'ACROPOLE	O	4
BEZIERS	VILLENEUVE-LES-BEZIERS	E336.00063001	GROUPE SCOLAIRE G. BRASSENS (BAT CENTRAL PRIMAIRE-MATERNELLE-CANTINE)	DES LILAS	R	4
BEZIERS	VILLENEUVE-LES-BEZIERS	E336.00056	HOTEL LES BALADINS	DES COLOMBES	O	5
BEZIERS	VILLENEUVE-LES-BEZIERS	E336.00050001	HOTEL "LAS CIGALAS" - BAT PRINCIPAL	GAMBETTA	O	5
BEZIERS	VILLENEUVE-LES-BEZIERS	E336.00050002	HOTEL "LAS CIGALAS" - BAT ANNEXE	GAMBETTA	O	5
BEZIERS	VILLESPIASSANS	E339.00002	SALLE POLYVALENTE	de la république	L	4
LODEVE	ANIANE	E010.00004	SALLE POLYVALENTE	Place E. Sannier	L	2
LODEVE	ANIANE	E010.00066	EHPAD LES JARDINS D'ANIANE	Avenue du Lieutenant Louis Marres	J	4
LODEVE	ANIANE	E010.00025	SALLES DE RECEPTION LE NAUTILE	Chemin du Moulin de l'Enaü	L	4
LODEVE	ANIANE	E010.00001003	CANTINE DE L'ECOLE MATERNELLE	8 Av. Lt Louis Marres	N	4
LODEVE	ANIANE	E010.00001004	CANTINE ECOLE PRIMAIRE	8 Av. Lt Louis Marres	N	4
LODEVE	ANIANE	E010.00001001	ECOLE MATERNELLE	8 Av. Lt Louis Marres	R	4
LODEVE	ANIANE	E010.00001002	ECOLE ELEMENTAIRE	27-29, Av. Lt Louis Marres	R	4
LODEVE	ANIANE	E010.00010	HOTELLERIE SAINT-BENOIT	Saint Guilhem	O	5
LODEVE	ARGELLIERS	E012.00002	SALLE POLYVALENTE - VERT PARADIS	Route de Montpellier RD 27 E	L	4
LODEVE	ARGELLIERS	E012.00029	AUBERGE DU SAUGRAS	Saugras	O	5
LODEVE	ASPIRAN	E013.00005	EHPAD GERARD SOULATGE	saute paille	J	4
LODEVE	ASSAS	E014.00001	SALLE POLYVALENTE	Lieu dit "Les Cruzets"	L	2
LODEVE	ASSAS	E014.00019	SALLE DE RECEPTION ASSAS	DOMAINE DE CASSAGNOLE/CD 145	L	4
LODEVE	BELARGA	E029.00004	SALLE POLYVALENTE		L	4
LODEVE	BRISSAC	E042.00012	SALLE DE RENCONTRES - BIBLIOTHEQUES - SALLES DE REUNION	Le parc	L	3
LODEVE	BRISSAC	E042.00013002	KARTIX - BAT A	domaine de Caizergues	L	3
LODEVE	BRISSAC	E042.00015	CHATEAU DE VILLAREL	Le Villarel	PEH	5
LODEVE	BUZIGNARGUES	E043.00001	SALLE DES FETES	DU JEU DE BALLON	L	4
LODEVE	CABRIERES	E045.00001	STADE MUNICIPAL		PA	1
LODEVE	CAMPAGNAN	E047.00002	SALLE POLYVALENTE	Avenue de Saint Pargoire	L	4
LODEVE	CANET	E051.00008	TRIBUNES STADE		PA	3
LODEVE	CANET	E051.00012	COMPLEXE SPORTIF	Rte de Brignac	PA	3
LODEVE	CANET	E051.00001	SALLE POLYVALENTE	du Pont	L	4
LODEVE	CANET	E051.00028	GROUPE SCOLAIRE CANTINE SCOLAIRE	LE CLAOU	N	4
LODEVE	CANET	E051.00027	GROUPE SCOLAIRE ECOLE MATERNELLE	LE CLAOU	R	4
LODEVE	CANET	E051.00007	GROUPE SCOLAIRE ECOLE PRIMAIRE	Lieu-dit Le Clauou	R	4
LODEVE	CAUSSE-DE-LA-SELLE	E060.00001	HOTELLERIE DU VIEUX CHENE	Le Plan du Lac	O	5
LODEVE	CAZILHAC	E067.00001	SALLE POLYVALENTE	LIEU DIT "LA VIGNASSE"	L	3
LODEVE	CAZILHAC	E067.00007	GROUPE SCOLAIRE	Lac	R	4
LODEVE	CAZILHAC	E067.00002	HOTEL RESTAURANT "LES NORIAS"	des 2 ponts	O	5
LODEVE	CAZILHAC	E067.00005	GITE EQUESTRE ETRIER DES CEVENNES	LIEU DIT "LE FESQUET"	PEH	5
LODEVE	CELLES	E072.00002	HOTEL LE MAS	Le Mas Lieurède	O	5
LODEVE	CLARET	E078.00020	SALLE POLYVALENTE	du nouveau monde	L	3
LODEVE	CLARET	E078.00001	MAISON DES ASSOCIATIONS - SALLE POLYVALENTE	DE MONTPELLIER	L	3
LODEVE	CLARET	E078.00002	MAISON DE RETRAITE EHPAD L'ORTHUS	DES VERRIERS	J	4
LODEVE	CLERMONT-L'HERAULT	E079.00002	CENTRE COMMERCIAL HYPER U	19 avenue du président Wilson	M	1
LODEVE	CLERMONT-L'HERAULT	E079.00160	GIFI	Les Tannes Basses	M	1
LODEVE	CLERMONT-L'HERAULT	E079.00062	INTERMARCHÉ	de Canet	M	1
LODEVE	CLERMONT-L'HERAULT	E079.00073	MR BRICOLAGE	du mourvédre	M	1
LODEVE	CLERMONT-L'HERAULT	E079.00036	STADE DE L'ESTAGNOL		PA	1
LODEVE	CLERMONT-L'HERAULT	E079.00084	SAS NIGAUTAN (ANCIEN WELDOM)		M	2
LODEVE	CLERMONT-L'HERAULT	E079.00044	CENTRAKOR	PASCAL	M	2
LODEVE	CLERMONT-L'HERAULT	E079.00045	STYLECO	mourvedre	M	2
LODEVE	CLERMONT-L'HERAULT	E079.00211	MAGASIN LIDL BAT C LOCAL N°4	Europe	M	2
LODEVE	CLERMONT-L'HERAULT	E079.00106001	COLLEGE DU SALAGOU - BATIMENT PRINCIPAL	7, Avenue Paul Valéry	R	2
LODEVE	CLERMONT-L'HERAULT	E079.00003	LYCEE RENE GOSSE	Victor Hugo	R	2
LODEVE	CLERMONT-L'HERAULT	E079.00009	CENTRE AQUATIQUE ET DE LOISIRS INTERCOMMUNAL	Montpellier	X	2
LODEVE	CLERMONT-L'HERAULT	E079.00019	CHAPELLE DES PENITENTS		L	3
LODEVE	CLERMONT-L'HERAULT	E079.00158	SALLE DE LOTO	ESPACE JULES MILHAUD	L	3
LODEVE	CLERMONT-L'HERAULT	E079.00143	SARL CHT HOLDING MARCORELLES	les tannes basses BT207	M	3
LODEVE	CLERMONT-L'HERAULT	E079.00165	ALDI	Chardonnay ZAE Les Tannes Basses	M	3
LODEVE	CLERMONT-L'HERAULT	E079.00123	BATIMENT LE QUARTIER DES TISSUS	du Chardonnay	M	3
LODEVE	CLERMONT-L'HERAULT	E079.00035	SPORT 2000	rue de la Syrah	M	3
LODEVE	CLERMONT-L'HERAULT	E079.00043	KIABI SAS TILRIA (EX-VETIMARCHE)	ZAE LES TANNES BASSES	M	3
LODEVE	CLERMONT-L'HERAULT	E079.00031	ASTRUC POINT MAT	Les Tannes Basses	M	3
LODEVE	CLERMONT-L'HERAULT	E079.00038	CHAUSS 34	Syrah	M	3
LODEVE	CLERMONT-L'HERAULT	E079.00039	CHAUSS EXPO	Mourvèdes	M	3
LODEVE	CLERMONT-L'HERAULT	E079.00106003	COLLEGE SALAGOU - REFECTOIRE	7, Avenue Paul Valéry	N	3
LODEVE	CLERMONT-L'HERAULT	E079.00017	HOPITAL LOCAL	Cours Chicane	U	3
LODEVE	CLERMONT-L'HERAULT	E079.00033	EGLISE ST PAUL	du marché	V	3
LODEVE	CLERMONT-L'HERAULT	E079.00020	GYMNASE MUNICIPAL N°1	avenue Paul Valery	X	3
LODEVE	CLERMONT-L'HERAULT	E079.00041	GYMNASE COLLEGE N°2	Paul Valery	X	3
LODEVE	CLERMONT-L'HERAULT	E079.00168	EHPAD RONZIER JOLY	rue Françoise Giroud	J	4

LODEVE	CLERMONT-L'HERAULT	E079.00018007	MAS CAMILLE CLAUDEL BATIMENT MAS	rue Hector Berlioz	J	4
LODEVE	CLERMONT-L'HERAULT	E079.00028	FOYER MUNICIPAL GEORGES BRASSENS	Paul Bert	L	4
LODEVE	CLERMONT-L'HERAULT	E079.00040	CINEMA ALAIN RESNAIS	Roger Salasc	L	4
LODEVE	CLERMONT-L'HERAULT	E079.00051	THEATRE MUNICIPAL	Roger Salengro	L	4
LODEVE	CLERMONT-L'HERAULT	E079.00124	BUT (EX MAGASIN DE MEUBLES SESAME)	Chardonnay	M	4
LODEVE	CLERMONT-L'HERAULT	E079.00194	BIO MARKET	Grenache	M	4
LODEVE	CLERMONT-L'HERAULT	E079.00042	ECOLE JEAN VILAR	Doyen Gosse	R	4
LODEVE	CLERMONT-L'HERAULT	E079.00015	ECOLE JEAN ROSTAND	stade	R	4
LODEVE	CLERMONT-L'HERAULT	E079.00016	ECOLE ALPHONSE DAUDET	Gambetta	R	4
LODEVE	CLERMONT-L'HERAULT	E079.00018002	MAS CAMILLE CLAUDEL - BATIMENT SAKOUNTALA	rue Hector Berlioz	J	5
LODEVE	CLERMONT-L'HERAULT	E079.00018003	MAS CAMILLE CLAUDEL - BATIMENT BUISSON ROUGE	rue Hector Berlioz	J	5
LODEVE	CLERMONT-L'HERAULT	E079.00018004	MAS CAMILLE CLAUDEL - BATIMENT CLOTHO	rue Hector Berlioz	J	5
LODEVE	CLERMONT-L'HERAULT	E079.00018005	MAS CAMILLE CLAUDEL - BATIMENT ATELIER OCCUPATIONNEL	rue Hector Berlioz	J	5
LODEVE	CLERMONT-L'HERAULT	E079.00107	HOTEL LE TERMINUS	Roger Salengro	O	5
LODEVE	CLERMONT-L'HERAULT	E079.00108	HOTEL AKENA	ZAE Tanes Basses	O	5
LODEVE	CLERMONT-L'HERAULT	E079.00121	HOTEL LA FONTAINE DE SARAC		O	5
LODEVE	COMBALLAUX	E082.00007	CENTRE CULTUREL MEDIATHEQUE BIBLIOTHEQUE ESPACE OCCITANIE	aux jeunes	L	3
LODEVE	FERRIERES-LES-VERRERIES	E099.00002	DOMAINE DE BAUME	LIEU DIT MAS DE BAUMES	O	5
LODEVE	FONTES	E103.00001	STADE MUNICIPAL	Route de Cabrières	PA	2
LODEVE	FONTES	E103.00002001	SALLE DES FETES	Rue Paul Bert	L	3
LODEVE	FONTES	E103.00025	EHPAD "JEANNE DELANOUE"	Route de Cabrières	J	4
LODEVE	FOZIERES	E106.00003	SALLE POLYVALENTE		L	4
LODEVE	GANGES	E111.00006	MAGASIN SUPER U	Quartier de Calquières	M	2
LODEVE	GANGES	E111.00010	SALLE DES FETES	Place de Latre de Tassigny	L	3
LODEVE	GANGES	E111.00099	LEADER PRICE	Nimes	M	3
LODEVE	GANGES	E111.00008	URBAN SPORT MAGASIN INTERSPORT (EX. MAGASIN BRICOLAGE)	DE CAZILHAC	M	3
LODEVE	GANGES	E111.00007	ECOLE MATERNELLE COMMUNALE	Rue des Ecoles républicaine	R	3
LODEVE	GANGES	E111.00001	COLLEGE LOUISE MICHEL	Jules Ferry	R	3
LODEVE	GANGES	E111.00009	GYMNASE DU RIEUTORD	Sumène	X	3
LODEVE	GANGES	E111.00013	MAISON DE RETRAITE PUBLIQUE "LE JARDIN DES AINES"	Rte de Nimes	J	4
LODEVE	GANGES	E111.00108	MAISON DE RETRAITE LES DOMINICAINES	DE LA GARE	J	4
LODEVE	GANGES	E111.00011	MAISON DE RETRAITE L'ACCUEIL	Tras la muraille	J	4
LODEVE	GANGES	E111.00012	CINEMA ARC EN CIEL	Emile Planchon	L	4
LODEVE	GANGES	E111.00080	THEATRE DE L'ALBAREDE	de l'Albarède	L	4
LODEVE	GANGES	E111.00014	HALLS MARCHANDES	Place des Halles	M	4
LODEVE	GANGES	E111.00067	ECOLE PRIMAIRE PUBLIQUE	des écoles publiques	R	4
LODEVE	GANGES	E111.00002	COLLEGE PRIVE LA PRESENTATION	Pasteur	RH	4
LODEVE	GANGES	E111.00004001	LYCEE AGRICOLE PRIVE LE ROC BLANC	de l'Albarède	RH	4
LODEVE	GANGES	E111.00003	POLYCLINIQUE ST LOUIS	Place Joseph Boudouresques	U	4
LODEVE	GANGES	E111.00019	RESTAURANT LES CAVES DE L'HERAULT	jeu de ballon	N	5
LODEVE	GANGES	E111.00028	HOTEL DE LA POSTE	8, PLAN DE L'ORMEAU	O	5
LODEVE	GANGES	E111.00004002	LYCEE AGRICOLE LE ROC BLANC		RH	5
LODEVE	GIGNAC	E114.00003	LYCEE AGRICOLE	Route de Pézenas	-	-
LODEVE	GIGNAC	E114.00004	INTERMARCHÉ	de Pézenas	M	1
LODEVE	GIGNAC	E114.00035	ESPACE CULTUREL ET SPORTIF	Chemin de la Tane	L	2
LODEVE	GIGNAC	E114.00078	SALLE POLYVALENTE	BD Moulin Fond d'Encauvi	L	2
LODEVE	GIGNAC	E114.00083	ESPACE CHAI DE LA GARE / ECOLE DE MUSIQUE	du Moulin	L	2
LODEVE	GIGNAC	E114.00020001	COLLEGE LO TRINTANNEL - BATIMENT G	Rue Eglise des Cordeliers	R	2
LODEVE	GIGNAC	E114.00034	ECOLE PUBLIQUE MATERNELLE ET PRIMAIRE CLAUDE DANIEL DE LAURES	Rue des Ecoles	R	2
LODEVE	GIGNAC	E114.00081	SUPERMARCHÉ ALDI	route d'Aniane	M	3
LODEVE	GIGNAC	E114.00054	M. BRICOLAGE	ZAE la Croix	M	3
LODEVE	GIGNAC	E114.00003002	LYCEE AGRICOLE - BAT CENTRAL - RESTAURANT	Route de Pézenas	N	3
LODEVE	GIGNAC	E114.00128	EHPAD LES JARDINS DU RIVERAL	Mas Salat ZAC de Rival	J	4
LODEVE	GIGNAC	E114.00127	MC DONALD'S	ZAC DE LA CROIX	N	4
LODEVE	GIGNAC	E114.00019	CLSH - HALTE GARDERIE	Pierre Curie	R	4
LODEVE	GIGNAC	E114.00062	OFFICE TOURISME - CC VALLEE DE L'HERAULT	Parc d'activité Calmacé	W	4
LODEVE	GIGNAC	E114.00003001	LYCEE AGRICOLE - GYMNASÉ	RD 32	X	4
LODEVE	GIGNAC	E114.00005	LE VIEUX MOULIN	Chemin de l'Auberge	O	5
LODEVE	GIGNAC	E114.00003005	LYCEE AGRICOLE - INTERNAT	Route de Pézenas	RH	5
LODEVE	GUZARGUES	E118.00010	MAS GUILHEM - CHAPITEAU CTS S-30-2012-02	lieu dit "Plan d'Auzières"	CTS	2
LODEVE	GUZARGUES	E118.00001	MAS GUILHEM - ESPACE RECEPTION / ACCUEIL VENTE DE VINS	PLAN D'AUZIERES	L	3
LODEVE	LA VACQUERIE-ET-ST-MARTIN	E317.00007	SALLE COMMUNALE	CD n°9	L	4
LODEVE	LA VACQUERIE-ET-ST-MARTIN	E317.00004	GITE CLUB ALPIN FRANÇAIS - CAF		PEH	5
LODEVE	LAROQUE	E128.00019	INTERMARCHÉ	Route de Montpellier	M	1
LODEVE	LAROQUE	E128.00002	MAGASIN "MR BRICOLAGE"	LIEU DIT LE VIGNE - RUE DU MAZ	M	2
LODEVE	LAROQUE	E128.00018	MAGASIN LIDL DE VENTE DE PRODUITS ALIMENTAIRES	de l'Europe	M	3
LODEVE	LAURET	E131.00001	SALLE DE RECEPTION PAVILLON ST LOUP	DOMAINE DU PUECH	L	4
LODEVE	LAURET	E131.00002	GITE D'ETAPE - AUBERGE DU CEDRE	DOMAINE DE CAZENEUVE	O	5
LODEVE	LE BOSQ	E036.00001	CENTRE COMMERCIAL LECLERC	ZAE la méridienne	M	1
LODEVE	LE BOSQ	E036.00020	SALLE POLYVALENTE	609 Route départementale	L	2
LODEVE	LE BOSQ	E036.00011	GROUPE SCOLAIRE LE BOSQ	Champ de Mousseille	R	4
LODEVE	LE BOSQ	E036.00007	CHALET RELAIS DU SALAGOU	8 Rue des terrasses	PEH	5
LODEVE	LE CAYLAR	E064.00028	SALLE DES FETES	Route de St Pierre	L	4
LODEVE	LE CAYLAR	E064.00005	C.A.T	Rue des Ecoles	RH	4
LODEVE	LE CAYLAR	E064.00016	FOYER RESIDENCE L'ANGLADE	des écoles	J	5
LODEVE	LE CAYLAR	E064.00013	HOTEL DU ROCHER	Avenue de Millau	O	5
LODEVE	LE CAYLAR	E064.00014	HOTEL LE ROC CASTEL	RD 9	O	5
LODEVE	LE CAYLAR	E064.00033	GITE D'ETAPE CO GITE	Les Rocailles	PEH	5
LODEVE	LE POUGET	E210.00024	SALLE POLYVALENTE TROIS FONTAINES	Trois fontaines	L	3
LODEVE	LE POUGET	E210.00008	MAISON DE RETRAITE RAOUL BOUBAL	des amandiers	J	4
LODEVE	LE POUGET	E210.00004	ECOLE PUBLIQUE MATERNELLE	neuve	R	4
LODEVE	LE POUGET	E210.00017	GITE DU CENTRE EQUESTRE	route de Canet	PEH	5
LODEVE	LE TRIADOU	E314.00001	SALLE POLYVALENTE	VILLAGE	L	3
LODEVE	LES MATELLES	E153.00002	MAISON DE RETRAITE NOTRE DAME DES CHAMPS	17 E	J	4
LODEVE	LES MATELLES	E153.00006	POLE DE FORMATION RUGBY DU PIC ST LOUP	SAINT SAUVEUR	X	4
LODEVE	LES MATELLES	E153.00010	MAISON D'ENFANTS "NOTRE DAME DE BON SECOURS"	D17E Notre Dame des Champs	RH	5
LODEVE	LES PLANS	E205.00002	CAMPEYROUX - BATIMENT LE LOGIS		PEH	5
LODEVE	LODEVE	E142.00045	CENTRE SOCIO CULTUREL	Joseph Maury	L	1
LODEVE	LODEVE	E142.00132	SUPER U	du Général de Gaulle	M	1
LODEVE	LODEVE	E142.00189	MAGASIN GIF		M	2
LODEVE	LODEVE	E142.00025	MONSIEUR BRICOLAGE	Avenue du Général de Gaulle	M	2
LODEVE	LODEVE	E142.00130	STADE ANDRÉ BEAUMONT	Avenue Joseph Vallot	PA	2

LODEVE	LODEVE	E142.00051	COLLEGE PAUL DARDE	Route de Bédarieux	R	2
LODEVE	LODEVE	E142.0005002	LYCEE JOSEPH VALLOT-EXTERNAT (BAT.HIJ)		R	2
LODEVE	LODEVE	E142.00082	LE TRIUMPH	Quai Vinas	L	3
LODEVE	LODEVE	E142.00101	NETTO	Avenue de la République	M	3
LODEVE	LODEVE	E142.00105	PISCINE MUNICIPALE	Avenue Joseph Vallot	PA	3
LODEVE	LODEVE	E142.00063	ECOLE ST JOSEPH	Avenue de la République	R	3
LODEVE	LODEVE	E142.00004001	HOPITAL LOCAL - PONT ROMAIN	Le Pont Romain	U	3
LODEVE	LODEVE	E142.00039	CATHEDRALE SAINT FULCRAN	Place de l'Hôtel de Ville	V	3
LODEVE	LODEVE	E142.00097	MOSQUEE	Quai Mégisserie	V	3
LODEVE	LODEVE	E142.00160	IMMEUBLE BARRAL	Francis Moran	W	3
LODEVE	LODEVE	E142.00090	MAIRIE - CPAM - TRIBUNAL	Place de l'hôtel de Ville	W	3
LODEVE	LODEVE	E142.00024	BOULODROME ET LOCAUX ASSOCIATIFS	Fumel	X	3
LODEVE	LODEVE	E142.00079	MAISON DE RETRAITE LA PROVIDENCE	HOTEL DE VILLE	J	4
LODEVE	LODEVE	E142.00083	EHPAD L'ECUREUIL	Avenue de la République	J	4
LODEVE	LODEVE	E142.00159	SALLE POLYVALENTE ET DE SPORT ITEP CAMPESTRE	Bédarieux	L	4
LODEVE	LODEVE	E142.00205	SALLE POLYVALENTE		L	4
LODEVE	LODEVE	E142.00116	RESTAURANT CAMPING LES VALS	Route du Puech	N	4
LODEVE	LODEVE	E142.00061	ECOLE PASTEUR	Jean Cocteau	R	4
LODEVE	LODEVE	E142.00005003	LYCEE JOSEPH VALLOT - ATELIER (BAT D)	Bd Pasteur	R	4
LODEVE	LODEVE	E142.00005001	LYCEE JOSEPH VALLOT- INTERNAT (BAT E & K)	Bd Pasteur	RH	4
LODEVE	LODEVE	E142.00215	ESPACE FLEURY - BIBLIOTHEQUE	Rue Fleury	S	4
LODEVE	LODEVE	E142.00047	CLINIQUE DU SOUFFLE - VALLONIE	Avenue Joseph Vallot	U	4
LODEVE	LODEVE	E142.00005007	LYCEE JOSEPH VALLOT-GYMNASE(BAT C)		X	4
LODEVE	LODEVE	E142.00100	MUSEE FLEURY	FLEURY	Y	4
LODEVE	LODEVE	E142.00073	HOTEL DE LA CROIX BLANCHE	4 Avenue de Fumel	O	5
LODEVE	LODEVE	E142.00074	HOTEL DU NORD	18 Bd de la Liberté	O	5
LODEVE	LODEVE	E142.00075	HOTEL RESTAURANT LA PAIX	Bd Montalanque	O	5
LODEVE	LODEVE	E142.00069	GITE D'ETAPE LA MEGISSERIE	Quai Mégisserie	PEH	5
LODEVE	LODEVE	E142.00035	INSTITUT DE REEDUCATION DE CAMPESTRE APSH 34	Route de Bédarieux	RH	5
LODEVE	LODEVE	E142.00004002	HOPITAL LOCAL SERVICES GENERAUX	13 Bd Pasteur	U	5
LODEVE	MONTARNAUD	E163.00071	MAGASIN SUPER U	ZAC du Pradas	M	2
LODEVE	MONTARNAUD	E163.00029	COLLEGE VINCENT BADIE	route de Saint Paul de Valmalle	R	3
LODEVE	MONTARNAUD	E163.00032	GROUPE SCOLAIRE ET ALSH FONT MOSSON	Avenue Fond de Mosson	R	3
LODEVE	MONTARNAUD	E163.00038	GYMNASE COLLEGE VINCENT BADIE	ROUTE DE SAINT PAUL	X	3
LODEVE	MONTARNAUD	E163.00004	SALLE POLYVALENTE	Route de Montpellier	L	4
LODEVE	MONTARNAUD	E163.00067	ECOLE MATERNELLE LES MONTARNELLES	Gabriella Mistral	R	4
LODEVE	MONTARNAUD	E163.00003	CLINIQUE ST ANTOINE	Av Fond de Mosson	U	4
LODEVE	MONTOLIEU	E171.00002	CENTRE ENVOL NATURE	L'ENVOI MAS DE BRUYERE	RH	5
LODEVE	MONTPEYROUX	E173.00015	SALLE POLYVALENTE	Les Mazes	L	4
LODEVE	MONTPEYROUX	E173.00005	GITE D'ETAPE FONT DE GRIFFE	Font de Griffie	PEH	5
LODEVE	MOULES-ET-BAUCELS	E174.00002	SALLE DES FETES	Place de la Mairie	L	4
LODEVE	MOULES-ET-BAUCELS	E174.00009	DOMAINE DE BLANCARDY		O	5
LODEVE	MOUREZE	E175.00002	AUBERGE DU VAL MOUREZE	la Dolomie	O	5
LODEVE	MOUREZE	E175.00001	HOTEL NAVAS - LES HAUTS DE MOUREZE	les hauts de moureze	PEH	5
LODEVE	NOTRE-DAME-DE-LONDRES	E185.00001	SALLE POLYVALENTE	du Pic Saint Loup	L	4
LODEVE	OCTON	E186.00005	ECOLE COMMUNALE - MAIRIE	Rue des Platanes	R	4
LODEVE	OCTON	E186.00008	HOTEL RESTAURANT LA PALOMBE	Hameau de Basse	O	5
LODEVE	OCTON	E186.00009	HOTEL RESTAURANT LA CALADE	Place de l'Eglise	O	5
LODEVE	OCTON	E186.00012	MAS PANDIT - HEBERGEMENT	Laiterie de Brenas	PEH	5
LODEVE	OCTON	E186.00006	GITES CMX DU RICAZOULS		PEH	5
LODEVE	PAULHAN	E194.00002	SALLE DES FETES		L	2
LODEVE	PAULHAN	E194.00039	SUPERMARCHE CARREFOUR CONTACT	ZAE de la Barthe	M	3
LODEVE	PAULHAN	E194.00014	COLLEGE EMMANUEL MAFFRE-BAUGE	Joliot Curie	R	3
LODEVE	PAULHAN	E194.00027	GYMNASE	RUE JOLIOT CURIE	X	3
LODEVE	PAULHAN	E194.00033	EHPAD VINCENT BADIE	de Campagnan	J	4
LODEVE	PAULHAN	E194.00024	ECOLE MATERNELLE F.DOLTO	RUE DU DOCTEUR BATIGNE	R	4
LODEVE	PERET	E197.00004	SALLE POLYVALENTE "LE PEYRAL"	le Peyral	L	3
LODEVE	PLAISSAN	E204.00003	MAISON DE RETRAITE " LE CLOS DES OLIVIERIS "	Pioch Bourdel	J	4
LODEVE	ROQUEREDONDE	E233.00010	TEMPEL	Domaine l'Engayresque	V	2
LODEVE	ROQUEREDONDE	E233.00014	S-34-1994-14 L'ENGAYRESQUE		CTS	3
LODEVE	ROQUEREDONDE	E233.00005	RESTAURANT	Domaine de l'engayresque	N	3
LODEVE	ROQUEREDONDE	E233.00012	GITE D'ETAPE		PEH	5
LODEVE	SAINT-ANDRE-DE-BUEGES	E238.00002	HEBERGEMENT HOTELIER LUZIERE/SALLE DE RECEPTION	MAS DE LUZIERE	O	5
LODEVE	SAINT-ANDRE-DE-SANGONIS	E239.00037	STADE DE FOOTBALL	Rue du stade	PA	2
LODEVE	SAINT-ANDRE-DE-SANGONIS	E239.00081	SALLE OMNISPORTS	Rue Pierre de Coubertin	X	2
LODEVE	SAINT-ANDRE-DE-SANGONIS	E239.00041	SALLE DES FETES	Cours de la Liberté	L	3
LODEVE	SAINT-ANDRE-DE-SANGONIS	E239.00027	MAGASIN DE VENTE LIDL	Montpellier RN 109	M	3
LODEVE	SAINT-ANDRE-DE-SANGONIS	E239.00012	COLLEGE MAX ROUQUETTE	Pierre de Coubertin	R	3
LODEVE	SAINT-ANDRE-DE-SANGONIS	E239.00031	MAISON D'ACCUEIL SPECIALISEE (MAS) LA PARAGE	des aiguës vives	J	4
LODEVE	SAINT-ANDRE-DE-SANGONIS	E239.00056	MAISON DE RETRAITE YVES COUZY	Rue Pierre de Coubertin	J	4
LODEVE	SAINT-ANDRE-DE-SANGONIS	E239.00021	I.M.E. L'ENSOLEILLADE	avenue de Montpellier	J	4
LODEVE	SAINT-ANDRE-DE-SANGONIS	E239.00019	M' HOTEL ( EX HOTEL ISIS)	de la Lucque	O	4
LODEVE	SAINT-ANDRE-DE-SANGONIS	E239.00018	GROUPE SCOLAIRE ROGER GAUBIL	Cours de la Liberté	R	4
LODEVE	SAINT-BAUZILLE-DE-LA-SYLVE	E241.00007	SALLE DES FETES	Rue de l'Aurelle	L	3
LODEVE	SAINT-BAUZILLE-DE-LA-SYLVE	E241.00005	MAISON RETRAITE NOTRE DAME DU DIMANCHE	route de l'apparition	J	4
LODEVE	SAINT-BAUZILLE-DE-PUTOIS	E243.00001	GROTTE DES DEMOISELLES	lieu dit Les Pessas	M	4
LODEVE	SAINT-BAUZILLE-DE-PUTOIS	E243.00003	ECOLE PRIMAIRE DU THAUAC	Montoulieu	R	4
LODEVE	SAINT-BAUZILLE-DE-PUTOIS	E243.00019	NOUVELLE ECOLE MATERNELLE	Cap de Courtou	R	4
LODEVE	SAINT-BAUZILLE-DE-PUTOIS	E243.00002	CENTRE DE LOISIRS LES LUTINS CEVENOLS	PLEINE NATURE ROUTE DE GANGES	RH	4
LODEVE	SAINT-BAUZILLE-DE-PUTOIS	E243.00004	CAMPOTEL MUNICIPAL	2, Avenue du Chemin Neuf	PEH	5
LODEVE	SAINT-CLEMENT-DE-RIVIERE	E247.00023	CLINIQUE DU PIC SAINT LOUP	avenue SAINT SAUVEUR	-	-
LODEVE	SAINT-CLEMENT-DE-RIVIERE	E247.00001	CENTRE COMMERCIAL CARREFOUR TRIFONTAINE	de Ganges	M	1
LODEVE	SAINT-CLEMENT-DE-RIVIERE	E247.00002	CASTORAMA S-034-2015-109	de Ganges	M	1
LODEVE	SAINT-CLEMENT-DE-RIVIERE	E247.00010	KING JOUET - CHAUSS 34	des GENETS	M	2
LODEVE	SAINT-CLEMENT-DE-RIVIERE	E247.00124	DARTY	Zone commerciale TRIFONTAINE/1 RUE DES GENETS	M	2
LODEVE	SAINT-CLEMENT-DE-RIVIERE	E247.00125	LA HALLE VETEMENTS /LA HALLE AUX CHAUSSURES	DES GENETS	M	2
LODEVE	SAINT-CLEMENT-DE-RIVIERE	E247.00128	INTERSPORT N°1	4 RUE DES GENETS	M	2
LODEVE	SAINT-CLEMENT-DE-RIVIERE	E247.00006002	LYCEE JEAN JAURES - BT A	avenue Saint Sauveur	R	2
LODEVE	SAINT-CLEMENT-DE-RIVIERE	E247.00006003	LYCEE JEAN JAURES - BTS BCD	avenue Saint Sauveur	R	2
LODEVE	SAINT-CLEMENT-DE-RIVIERE	E247.00003001	COLLEGE DU PIC ST LOUP	DE SAINT GELY - COMBES DE RABAUSSES	R	2
LODEVE	SAINT-CLEMENT-DE-RIVIERE	E247.00012	CENTRE PLURI ASSOCIATIF FERNAND ARNAUD	SENTIER DU BELIER	L	3
LODEVE	SAINT-CLEMENT-DE-RIVIERE	E247.00038	SALLE DES FETES FREDERIC BAZILLE	DE LA COLLINE	L	3
LODEVE	SAINT-CLEMENT-DE-RIVIERE	E247.00141	COLOR I	DES EGLANTIERS	M	3
LODEVE	SAINT-CLEMENT-DE-RIVIERE	E247.00009	KIABI MAGASIN (EX INTERSPORT N°2)	des GENETS	M	3
LODEVE	SAINT-CLEMENT-DE-RIVIERE	E247.00006004	LYCEE JEAN JAURES - RESTAURANT	avenue Saint Sauveur	N	3

LODEVE	SAINT-CLEMENT-DE-RIVIERE	E247.00003002	HALLE DES SPORTS DU COLLEGE	COMBES DE RABAUSSES	X	3
LODEVE	SAINT-CLEMENT-DE-RIVIERE	E247.00020	MAISON DE RETRAITE LA PALMERAIE	des condamines	J	4
LODEVE	SAINT-CLEMENT-DE-RIVIERE	E247.00021	LE CHENE VERT ESPACE COMMERCIAL BIO	des GENETS/LOT 5 LES CEDRES	M	4
LODEVE	SAINT-CLEMENT-DE-RIVIERE	E247.00126	LA CAVERNE DES PARTICULIERS ET ASSIS COUCHE	49 IMPASSE des EGLANTIERS	M	4
LODEVE	SAINT-CLEMENT-DE-RIVIERE	E247.00022	RESTAURANT QUICK	Centre Commercial CARREFOUR trifontaine	N	4
LODEVE	SAINT-CLEMENT-DE-RIVIERE	E247.00019	ECOLE PRIMAIRE LOUIS LANDIER	DES SOURCES	R	4
LODEVE	SAINT-CLEMENT-DE-RIVIERE	E247.00037	ECOLE MATERNELLE LA SOURCE	DES SOURCES	R	4
LODEVE	SAINT-CLEMENT-DE-RIVIERE	E247.00006001	LYCEE JEAN JAURES - BT INTERNAT	avenue Saint Sauveur	RH	4
LODEVE	SAINT-CLEMENT-DE-RIVIERE	E247.00017	CLINIQUE LA LIRONDE NEURO PSYCHIATRIQUE	DOMAINE DE FONTFREGE	U	4
LODEVE	SAINT-CLEMENT-DE-RIVIERE	E247.00018	CLINIQUE STER	SAINT SAUVEUR	U	4
LODEVE	SAINT-CLEMENT-DE-RIVIERE	E247.00135	CLINIQUE ST CLEMENT	ZAE ST SAUVEUR	U	4
LODEVE	SAINT-CLEMENT-DE-RIVIERE	E247.00047	HOTEL KYRIAD ET RESTAURANT NOVA GRILL	Av des Orchidées	O	5
LODEVE	SAINT-CLEMENT-DE-RIVIERE	E247.00028	HOTEL SOCIAL L'ILE BLEUE	31 LOT CLEMENTIDE/RUE CABERNET	L	5
LODEVE	SAINT-ETIENNE-DE-GOURGAS	E251.00005	SALLE POLYVALENTE / VESTIAIRES	Lieu dit la Plaine RD25	L	3
LODEVE	SAINT-GELY-DU-FESC	E255.00207	MULTIPLEXE CINEMATOGRAPHIQUE PIC SAINT LOUP (CINEMA ROYAL/MEGARAMA)	ZAC DES VERRIES/335 RUE DE LA TOUR	L	1
LODEVE	SAINT-GELY-DU-FESC	E255.00002	CENTRE COMMERCIAL INTERMARCHÉ	40 rue des voutes	M	1
LODEVE	SAINT-GELY-DU-FESC	E255.00005	CENTRE SPORTIF ET CULTUREL GEORGES BRASSENS	DU PIC SAINT LOUP	L	2
LODEVE	SAINT-GELY-DU-FESC	E255.00004	COLLEGE FRANÇOIS VILLON	DE LA ROMPUDE	R	2
LODEVE	SAINT-GELY-DU-FESC	E255.00211	MAGASIN LEADER PRICE	LIEU DIT COMBALS	M	3
LODEVE	SAINT-GELY-DU-FESC	E255.00074	STADE JEROME ZAMMIT	rue de la rompude	PA	3
LODEVE	SAINT-GELY-DU-FESC	E255.00205	MAISON DE RETRAITE BELLE VISTE	DU PARC	J	4
LODEVE	SAINT-GELY-DU-FESC	E255.00019	MAISON DE RETRAITE - EHPAD KORIAN - LES GARDIOLES	455 RUE DU DEVOIS	J	4
LODEVE	SAINT-GELY-DU-FESC	E255.00021	POLE JEUNESSE ET CULTURE DU DEVOIS/SALLE DES JEUNES	DU DEVOIS	L	4
LODEVE	SAINT-GELY-DU-FESC	E255.00225	BIO ET SENS	allée des Lauzard	M	4
LODEVE	SAINT-GELY-DU-FESC	E255.00018	DISCOTHEQUE OT/TROMBIN'S CLUB - (EX DISCOTHEQUE L' AVENTURE)	PUECH	P	4
LODEVE	SAINT-GELY-DU-FESC	E255.00016	GROUPE SCOLAIRE VALENE	DE LA ROMPUDE	R	4
LODEVE	SAINT-GELY-DU-FESC	E255.00030	GROUPE SCOLAIRE DU PATUS -ECOLE PRIMAIRE ECOLE MATERNELLE	887 RUE DE LA COLLINE	R	4
LODEVE	SAINT-GELY-DU-FESC	E255.00020	ECOLE MATERNELLE LA ROMPUDE ET RESTAURANT SCOLAIRE	RUE DE LA ROMPUDE	R	4
LODEVE	SAINT-GELY-DU-FESC	E255.00017	SALLE DE SPORT DE LA ROMPUDE	DE LA ROMPUDE	X	4
LODEVE	SAINT-GELY-DU-FESC	E255.00014	SALLE SPORTIVE BOUSQUET ( EX 2000 )	RUE DES OLIVIERS/QUARTIER ROMPUDE	X	4
LODEVE	SAINT-GUILHEM-LE-DESERT	E261.00015	RESTAURANT L' OUSTAL FONZES	Saint Benoit d' Aniane	N	4
LODEVE	SAINT-GUILHEM-LE-DESERT	E261.00030	TAVERNE L' ESCUELLE	11 Gd chemin de Gellone	O	5
LODEVE	SAINT-GUILHEM-LE-DESERT	E261.00013	HOTEL G. D' ORANGE	2 Avenue G d' Orange	O	5
LODEVE	SAINT-GUILHEM-LE-DESERT	E261.00033	GITE LES LAVAGNES	Les Lavagnes	PEH	5
LODEVE	SAINT-GUILHEM-LE-DESERT	E261.00023	GITE MAS AUBERT PETIT	Hameau des Lavagnes	PEH	5
LODEVE	SAINT-GUILHEM-LE-DESERT	E261.00024	GITE MAS AUBERT GRAND	Hameau de Lavagnes	PEH	5
LODEVE	SAINT-GUILHEM-LE-DESERT	E261.00026	HEGERGEMENT CLUB ALPIN FRANÇAIS - CAF	Cor de Nostra Dona	PEH	5
LODEVE	SAINT-GUILHEM-LE-DESERT	E261.00027	GITE DE LA TOUR	Traverse de la Tour	PEH	5
LODEVE	SAINT-GUILHEM-LE-DESERT	E261.00012	MAISON SAINTE ELIE	Bout du Monde	PEH	5
LODEVE	SAINT-HILAIRE-DE-BEAUVOIR	E263.00002	SALLE POLYVALENTE PRADELLES	CD 120	L	4
LODEVE	SAINT-JEAN-DE-BUEGES	E264.00003	GITE D ETAPÉ LA MAGNANERIE	LA MAGNANERIE	PEH	5
LODEVE	SAINT-JEAN-DE-BUEGES	E264.00008	GITE AIRE DE LA SERANNE	RUE DU MOULIN A HUILE	PEH	5
LODEVE	SAINT-JEAN-DE-FOS	E267.00014006	LECTORIUM ROSICRUCIANUM - SALLES CONFÉRENCES	Lieu dit Rieusselat	L	3
LODEVE	SAINT-JEAN-DE-FOS	E267.00021	SALLE POLYVALENTE	Av Pierre Razimbaud	L	3
LODEVE	SAINT-JEAN-DE-FOS	E267.00014001	LECTORIUM ROSICRUCIANUM - HEBERG. ADM. RESTAURANT A ET B	Lieu dit Rieusselat	N	3
LODEVE	SAINT-JEAN-DE-FOS	E267.00013	MAISON DE RETRAITE LE ROC POINTU	12 Av de gaston Bres	J	4
LODEVE	SAINT-JEAN-DE-FOS	E267.00014002	LECTORIUM ROSICRUCIANUM - HEBERGEMENT C ET D	Lieu dit Rieusselat	RH	4
LODEVE	SAINT-JEAN-DE-FOS	E267.00014003	LECTORIUM ROSICRUCIANUM - HEBERGEMENT E L' ENCLOS	Lieu dit Rieusselat	RH	4
LODEVE	SAINT-JEAN-DE-FOS	E267.00014004	LECTORIUM ROSICRUCIANUM - HEBERGEMENT L	Lieu dit Rieusselat	RH	4
LODEVE	SAINT-JEAN-DE-FOS	E267.00014005	LECTORIUM ROSICRUCIANUM - HEBERGEMENT M	Lieu dit Rieusselat	RH	4
LODEVE	SAINT-MARTIN-DE-LONDRES	E274.00003	MAISON DE RETRAITE ATHENA	des aubépines	J	4
LODEVE	SAINT-MARTIN-DE-LONDRES	E274.00004	CINEMA	Place de la mairie	L	4
LODEVE	SAINT-MARTIN-DE-LONDRES	E274.00021	HAMEAU DE L'ETOILE	du Causse de la Selle - LD LE CAYLA	O	4
LODEVE	SAINT-MARTIN-DE-LONDRES	E274.00034	ECOLE MATERNELLE	Ganges	R	4
LODEVE	SAINT-MARTIN-DE-LONDRES	E274.00010	SIVU DES ECOLES SAINT MARTIN DE LONDRES ET MAS DE LONDRES	des mille clubs	R	4
LODEVE	SAINT-MARTIN-DE-LONDRES	E274.00011	FOYER D' HEBERGEMENT C.A.T DES HAUTES GARRIGUES ESAT/APEI	de l'Esplanade	J	5
LODEVE	SAINT-MARTIN-DE-LONDRES	E274.00012	CENTRE D' ACCUEIL BERGERIE DU BAYLE	Lieu dit " Frouzet"	PEH	5
LODEVE	SAINT-MATHIEU-DE-TREVIERS	E276.00002	INTERMARCHÉ	155, Av république de Montferrand	M	1
LODEVE	SAINT-MATHIEU-DE-TREVIERS	E276.00001	ARENES	Allée E SAUMADE	PA	2
LODEVE	SAINT-MATHIEU-DE-TREVIERS	E276.00003	COLLEGE ALAIN SAVARY	JOSEPH LOPEZ	R	2
LODEVE	SAINT-MATHIEU-DE-TREVIERS	E276.00004	HALLE AUX SPORTS "LE GALION"	Allée Eugène SAUMADE	X	2
LODEVE	SAINT-MATHIEU-DE-TREVIERS	E276.00005	ECOLE PRIMAIRE AGNES GELLY	DES ECOLES	R	3
LODEVE	SAINT-MATHIEU-DE-TREVIERS	E276.00008	HALLE SPORT	Lieu dit Les Champs noirs	X	3
LODEVE	SAINT-MATHIEU-DE-TREVIERS	E276.00011	MAISON DE RETRAITE "LA QUINTESSENCE"	ESPLANADE EUGENE SAUMADE	J	4
LODEVE	SAINT-MATHIEU-DE-TREVIERS	E276.00010	GROUPE SCOLAIRE "LES FONTANILLES"	DES ECOLES	R	4
LODEVE	SAINT-MATHIEU-DE-TREVIERS	E276.00012	MAISON D' ACCUEIL SPECIALISEE INSTITUT CENTRE APIGHREM	des Ourgouillous	U	4
LODEVE	SAINT-MATHIEU-DE-TREVIERS	E276.00065	PISCINE INTERCOMMUNALE DU PIC SAINT LOUP		X	4
LODEVE	SAINT-MATHIEU-DE-TREVIERS	E276.00039	CONGREGATION DOMINICAINE DES TOURELLES	DE CASTRIES	O	5
LODEVE	SAINT-MATHIEU-DE-TREVIERS	E276.00040	FOYER AIDE A L' ENFANCE DU VAL DE MARNE FRANÇOIS DE SAINTIGNON	DES ECOLES	PEH	5
LODEVE	SAINT-MAURICE-NAVACELLES	E277.00013	OFFICE DU TOURISME / RESTAURANT LA BAUME AURIOL	La Baume Auriol	N	3
LODEVE	SAINT-MAURICE-NAVACELLES	E277.00003	AUBERGE DE LA CASCADE	Navacelles	O	5
LODEVE	SAINT-MAURICE-NAVACELLES	E277.00010	GITE MAS GUILHOU	Navacelles	PEH	5
LODEVE	SAINT-MICHEL	E278.00002	GITE D' ETAPÉ LA VERNEDE	domaine de la Vernède	PEH	5
LODEVE	SAINT-PARGOIRE	E281.00001	EHPAD MONTPLAISIR	Le village	J	4
LODEVE	SAINT-PARGOIRE	E281.00002	SALLE DES FETES JEAN JAURES ( CINEMA)		L	4
LODEVE	SAINT-PARGOIRE	E281.00003	SALLE DES ASSOCIATIONS MAX PAUX	Parc Cabanis	L	4
LODEVE	SAINT-PARGOIRE	E281.00012	ECOLE MATERNELLE JEAN JAURES	des écoles	R	4
LODEVE	SAINT-PAUL-ET-VALMALLE	E282.00026	SALLE POLYVALENTE / CANTINE / HALTE GARDERIE	Chemin des écoles	L	4
LODEVE	SAINT-PRIVAT	E286.00006	SALLE COMMUNALE	Lou Tournal Lieu-dit Les Salces	L	4
LODEVE	SOUBES	E304.00010	MAISON DE RETRAITE LA ROUVIERE	de campis	J	4

LODEVE	SOUBES	E304.00003	CENTRE D'ANIMATION	RD 25	L	4
LODEVE	SOUBES	E304.00006	GITE-MAIRIE	Place de la Mairie	PEH	5
LODEVE	TEYRAN	E309.00001	SALLE POLYVALENTE ET CAVEAU DE DEGUSTATION	Lieu dit "CARTERADES"/DOMAINE MASSILLAN	L	2
LODEVE	TEYRAN	E309.00003	SALLE DES FETES - POINT JEUNES	du stade	L	2
LODEVE	TEYRAN	E309.00005	LIDL	RD 21	M	2
LODEVE	TEYRAN	E309.00015	SALLE POUR MULTI-ACTIVITES CULTURELLES	Rue des sports	L	3
LODEVE	TEYRAN	E309.00026	SALLE DU PEYROU	du Peyrou	L	3
LODEVE	TEYRAN	E309.00027	ARENES MUNICIPALES	de l'Europe	PA	3
LODEVE	TEYRAN	E309.00006	MAISON DE RETRAITE " D' AUBETERRE "	DES PILLES	J	4
LODEVE	TEYRAN	E309.00008	ECOLE PRIMAIRE	DE L'EUROPE	R	4
LODEVE	TEYRAN	E309.00009	ECOLE MATERNELLE	DES ECOLES	R	4
LODEVE	TEYRAN	E309.00025	GYMNASÉ	du stade	X	4
LODEVE	VACQUIERES	E318.00002	FOYER COMMUNAL	du moulin à vent	L	4
LODEVE	VAILHAUQUES	E320.00002	SALLE POLYVALENTE PAUL BERNARD	255 RUE DES ECOLES	L	2
LODEVE	VAILHAUQUES	E320.00004	SALLE SOCIO CULTURELLE LO FOGAL	LIEU DIT HERMAS	L	4
LODEVE	VAILHAUQUES	E320.00005	DOMAINE DE LA CROIX DE FELIX/CHAI VITICOLE	lieu dit Champs de la Vigne	M	4
LODEVE	VAILHAUQUES	E320.00001	GROUPE SCOLAIRE ECOLE ELEMENTAIRE LOUISE WEISS	des Ecoles	R	4
LODEVE	VAILHAUQUES	E320.00003	HOTEL LES TERRASSES DE BEL AIR	ORION	O	5
LODEVE	VIOLS-EN-LAVAL	E342.00005	SALLE POLYVALENTE		L	3
LODEVE	VIOLS-EN-LAVAL	E342.00004	GITE D'ETAPE	DOMAINE DE ROUSSIERE	PEH	5
LODEVE	VIOLS-LE-FORT	E343.00001	SALLE POLYVALENTE	Lieu dit Caslhac	L	4
LODEVE	VIOLS-LE-FORT	E343.00004	UNITÉ ALZHEIMER L'OMBRELLE	de Cassilhac	J	5
MONTPELLIER	BAILLARGUES	E022.00002	ARENES MUNICIPALES	Rue Plan des Taureaux	PA	1
MONTPELLIER	BAILLARGUES	E022.00004	CENTRE COMMERCIAL INTERMARCHÉ	ZAC de la Biste	M	2
MONTPELLIER	BAILLARGUES	E022.00003	CLUB HOUSE DE MASSANE	Domaine de Massane	N	2
MONTPELLIER	BAILLARGUES	E022.00005	STADE ROGER BAMBUCK	Chemin du Pradas	PA	2
MONTPELLIER	BAILLARGUES	E022.00075	UIMM-MO CFAI AFPI CENTRE DE FORMATION DE L'INDUSTRIE	Parc D'Activités "Aftalion"	R	2
MONTPELLIER	BAILLARGUES	E022.00047	ESPACE VIGNERON	du Jeu de Ballon	L	3
MONTPELLIER	BAILLARGUES	E022.00080	VINA WOK	de la biste	N	3
MONTPELLIER	BAILLARGUES	E022.00148	RESTAURANT ASIATIQUE WIKOLYN	Charles Gide	N	3
MONTPELLIER	BAILLARGUES	E022.00011	COLLEGE DU BERANGE	21 rue du Contrôle	R	3
MONTPELLIER	BAILLARGUES	E022.00147	ECOLE MATERNELLE A. GEOFFRE BAILLARGUES	DE LA CHICANE	R	3
MONTPELLIER	BAILLARGUES	E022.00009	SALLE DE SPORT ROGER BAMBUCK	LE BERANGE/CHEMIN DU PRADAS	X	3
MONTPELLIER	BAILLARGUES	E022.00014	MAISON DE RETRAITE "LES PINS BESSONS"	du Jeu de Ballon	J	4
MONTPELLIER	BAILLARGUES	E022.00020	SALLE DE CINEMA ET SPECTACLES CLAUDE PLAN	DES ECOLES	L	4
MONTPELLIER	BAILLARGUES	E022.00021	SALLE DES FETES	DE LA REPUBLIQUE	L	4
MONTPELLIER	BAILLARGUES	E022.00022	MAISON DE L'ENFANCE-CRECHE	de la Chicane	R	4
MONTPELLIER	BAILLARGUES	E022.00016	ECOLE PRIMAIRE JACQUES BRÉL	DES ECOLES	R	4
MONTPELLIER	BAILLARGUES	E022.00018	ECOLE PRIMAIRE GEORGES BRASSENS	Rue Jules FERRY	R	4
MONTPELLIER	BAILLARGUES	E022.00152	MAISON DES COMPAGNONS DU DEVOIR	DES COMPAGNONS DU DEVOIR	R	4
MONTPELLIER	BAILLARGUES	E022.00163	ECOLE PRIVEE BILINGUE INTERNATIONALE EPBI	DU GOLF-DOMAINE DE MASSANE	R	4
MONTPELLIER	BAILLARGUES	E022.00139	ECOLE MATERNELLE FRANÇOISE DOLTO	des écoles	R	4
MONTPELLIER	BAILLARGUES	E022.00140	ROYAL KIDS / LASERMAXX	CHARLES GIDE	X	4
MONTPELLIER	BAILLARGUES	E022.00025	FAST HOTEL	PAUL CEZANNE - ZAE LA BISTE	O	5
MONTPELLIER	BAILLARGUES	E022.00035	HOTEL DE MASSANE	Domaine de Massane	O	5
MONTPELLIER	BALARUC-LES-BAINS	E023.00069	BELAMBRA CLUB (VVF LE VILLAGIUM RIVES DE THAU)	du Stade	-	-
MONTPELLIER	BALARUC-LES-BAINS	E023.00091	STADÉ MUNICIPAL	DU STADE	PA	1
MONTPELLIER	BALARUC-LES-BAINS	E023.00069001	BELAMBRA CLUB (BATIMENT CENTRAL)	du Stade	O	2
MONTPELLIER	BALARUC-LES-BAINS	E023.00068	CASINO DE JEUX	du Mont Saint Clair	P	2
MONTPELLIER	BALARUC-LES-BAINS	E023.00073	THEATRE DE VERDURE	Maurice Clavel	PA	2
MONTPELLIER	BALARUC-LES-BAINS	E023.00095	NOUVEL ETABLISSEMENT THERMAL	DU MONT SAINT CLAIR	U	2
MONTPELLIER	BALARUC-LES-BAINS	E023.00067	COMPLEXE SPORTIF PECH MEJA	de la Pinède	X	2
MONTPELLIER	BALARUC-LES-BAINS	E023.00109	COMPLEXE SPORTIF	avenue de la gare	X	2
MONTPELLIER	BALARUC-LES-BAINS	E023.00088	SALLE POLYVALENTE ALAIN COLA	des Trimarans	L	3
MONTPELLIER	BALARUC-LES-BAINS	E023.00071	INTERMARCHÉ	Route de Sète	M	3
MONTPELLIER	BALARUC-LES-BAINS	E023.00028	MAGASIN SPAR ( EX ECOMARCHE )	DE MONTPELLIER	M	3
MONTPELLIER	BALARUC-LES-BAINS	E023.00078002	BATIMENT CENTRAL	du Mont St Clair	N	3
MONTPELLIER	BALARUC-LES-BAINS	E023.00076	HOTEL RESTAURANT AQUALIA (EX MERCURE)	des hespérides	O	3
MONTPELLIER	BALARUC-LES-BAINS	E023.00078001	BATIMENTS HEBERGEMENT A B C D	du Mont St Clair	O	3
MONTPELLIER	BALARUC-LES-BAINS	E023.00074	DANCING NOSTALGIA	Zone artisanale	P	3
MONTPELLIER	BALARUC-LES-BAINS	E023.00079	MAISON DU PEUPLE	des usines	L	4
MONTPELLIER	BALARUC-LES-BAINS	E023.00090003	REFECTOIRE	des écoles	N	4
MONTPELLIER	BALARUC-LES-BAINS	E023.00049	BAR LA JETEE	DU PORT	N	4
MONTPELLIER	BALARUC-LES-BAINS	E023.00052	BAR LE KGS (ANCIENNEMENT LE CHARLESTON)	Maurice CLAVEL	N	4
MONTPELLIER	BALARUC-LES-BAINS	E023.00061001	HOTEL RESTAURANT MARTINEZ (BATIMENT PRINCIPAL)	MAURICE CLAVEL	O	4
MONTPELLIER	BALARUC-LES-BAINS	E023.00039	HOTEL RESTAURANT IBIS	de la Pinède	O	4
MONTPELLIER	BALARUC-LES-BAINS	E023.00045	LE PETIT HOTEL ARCADIOUS	des étourneaux	O	4
MONTPELLIER	BALARUC-LES-BAINS	E023.00069002	BATIMENT EN V N°1	du Stade	O	4
MONTPELLIER	BALARUC-LES-BAINS	E023.00069003	BATIMENT EN V N°2	du Stade	O	4
MONTPELLIER	BALARUC-LES-BAINS	E023.00069004	BATIMENT EN V N°3	du Stade	O	4
MONTPELLIER	BALARUC-LES-BAINS	E023.00069005	BATIMENT EN V N°4	du Stade	O	4
MONTPELLIER	BALARUC-LES-BAINS	E023.00001	HOTEL BEST WESTERN ( EX HOTEL DES THERMES )	du lamparo	O	4
MONTPELLIER	BALARUC-LES-BAINS	E023.00090001	ECOLE MATERNELLE	des écoles	R	4
MONTPELLIER	BALARUC-LES-BAINS	E023.00090002	ECOLE ELEMENTAIRE	des écoles	R	4
MONTPELLIER	BALARUC-LES-BAINS	E023.00014	CLINIQUE PLEIN SOLEIL	de la Cadole	U	4
MONTPELLIER	BALARUC-LES-BAINS	E023.00018	HOTEL LES PINS (EX. HOTEL LE PONANT)	pasteur	O	5
MONTPELLIER	BALARUC-LES-BAINS	E023.00047	HOTEL DU GOLFE	de Montpellier	O	5
MONTPELLIER	BALARUC-LES-BAINS	E023.00048	HOTEL LES TERRASSES	du port	O	5
MONTPELLIER	BALARUC-LES-BAINS	E023.00061002	HOTEL RESTAURANT MARTINEZ (BATIMENT SECONDAIRE)		O	5
MONTPELLIER	BALARUC-LES-BAINS	E023.00057	HOTEL BEL AIR	de Montpellier	O	5
MONTPELLIER	BALARUC-LES-BAINS	E023.00059	HOTEL RESTAURANT LE CENTRAL	des Thermes Romains	O	5
MONTPELLIER	BALARUC-LES-BAINS	E023.00080	HOTEL NEPTUNE	Montgolfier	O	5
MONTPELLIER	BALARUC-LES-BAINS	E023.00013	HOTEL RESTAURANT AZUR	du Port	O	5
MONTPELLIER	BALARUC-LE-VIEUX	E024.00001	CENTRE COMMERCIAL CARREFOUR	de Sète - BP 2	M	1
MONTPELLIER	BALARUC-LE-VIEUX	E024.00002	MONSIEUR BRICOLAGE	Zac Balaruc Loisirs	M	1
MONTPELLIER	BALARUC-LE-VIEUX	E024.00003	MAGASIN GEMO	ZAC C.C Carrefour	M	2
MONTPELLIER	BALARUC-LE-VIEUX	E024.00004	INTERSPORT (ANCIEN SPORT 2000)	Zone Balaruc Loisirs	M	2
MONTPELLIER	BALARUC-LE-VIEUX	E024.00006	MAGASIN GRAND FRAIS	Zone Commerciale Balaruc Loisirs	M	3
MONTPELLIER	BALARUC-LE-VIEUX	E024.00010	MAGASIN BUREAU VALLEE (EX SPLAFF)	Zone Balaruc Loisirs lot n°25	M	3
MONTPELLIER	BALARUC-LE-VIEUX	E024.00044	MAGASIN LA GRANDE RECRE (ANCIEN JOUET CLUB)	Centre commercial de Balaruc	M	3
MONTPELLIER	BALARUC-LE-VIEUX	E024.00052	LEADER PRICE	BALARUC LOISIRS	M	3
MONTPELLIER	BALARUC-LE-VIEUX	E024.00011	GROUPE SCOLAIRE MATERNEL "LES VIGNES"	Lieu dit Les Vignes	R	3

MONTPELLIER	BALARUC-LE-VIEUX	E024.00045	EHPAD "LE GRAND CHAI" - DOMAINE DU VIGNE	des Bains	J	4
MONTPELLIER	BALARUC-LE-VIEUX	E024.00047	MAGASIN ORCHESTRA	ZONE COMMERCIALE BLV	M	4
MONTPELLIER	BALARUC-LE-VIEUX	E024.00012	JARDINIERE BAOBAB	Z.A.E La Barrière - Les Plaines	M	4
MONTPELLIER	BALARUC-LE-VIEUX	E024.00014	HOTEL RESTAURANT CAMPANILE	Zone La Barrière	O	4
MONTPELLIER	BALARUC-LE-VIEUX	E024.00015	HOTEL KYRIAD	Lot n°38 Zone Balaruc Loisirs	O	4
MONTPELLIER	BALARUC-LE-VIEUX	E024.00016	HOTEL LES BALADINS (EX Z' HOTEL)	Zone La Barrière	O	4
MONTPELLIER	BALARUC-LE-VIEUX	E024.00017	HOTEL 1ERE CLASSE	ZA La Barrière	O	4
MONTPELLIER	BALARUC-LE-VIEUX	E024.00018	MAIRIE DE BALARUC LE VIEUX	de la Mairie	W	4
MONTPELLIER	BALARUC-LE-VIEUX	E024.00027	FLOREAL HOTEL (ANCIEN AUBRAC HOTEL)	des 4 vents	O	5
MONTPELLIER	BEAULIEU	E027.00004	GROUPE SCOLAIRE DE LA JASSE	rue des écoliers	R	3
MONTPELLIER	BEAULIEU	E027.00001	SALLE DE SPORTS ( EX CAVE COOPERATIVE )	DU PIC SAINT LOUP	X	4
MONTPELLIER	BOISSERON	E033.00001	CENTRE SOCIO-CULTUREL ET SPORTIF	Frédéric Mistral	L	2
MONTPELLIER	BOISSERON	E033.00016	MAISON DE RETRAITE LE LOGIS DE HAUTEROCHE	des fangades	J	4
MONTPELLIER	BOISSERON	E033.00027	ECOLE PRIMAIRE (MATERNELLE ET ELEMENTAIRE)	SOUVIELLE	R	4
MONTPELLIER	BOUZIGUES	E039.00031	ESPACE FRINGADELLE	Chemin de la Fringadelle	L	3
MONTPELLIER	BOUZIGUES	E039.00038	MOTEL LA COTE BLEUE	Louis Tudesq	O	5
MONTPELLIER	BOUZIGUES	E039.00021	HOTEL RESTAURANT "LA VOILE BLANCHE"	Louis Tudesq	O	5
MONTPELLIER	CANDILLARGUES	E050.00008	SALLE POLYVALENTE MUNICIPALE	de la Mer	L	3
MONTPELLIER	CASTELNAU-LE-LEZ	E057.00003	CENTRE COMMERCIAL SUPER U POMPIGNANE	DE LA POMPIGNANE - Centre Commercial Pompi gnane	M	1
MONTPELLIER	CASTELNAU-LE-LEZ	E057.00005	LYCEE GEORGES POMPIDOU	MARECHAL DE LATTRE DE TASSIGNY	R	1
MONTPELLIER	CASTELNAU-LE-LEZ	E057.00161	PALAIS OMNISPORT JACQUES CHABAN DELMAS	de la Monnaie	X	1
MONTPELLIER	CASTELNAU-LE-LEZ	E057.00396	DOMAINE DE VERCHANT CENTRE DE VINO THERAPIE (SPA-SEMINAIRE-RECEPTION-SPORT)	MAS DE VERCHANT	L	2
MONTPELLIER	CASTELNAU-LE-LEZ	E057.00477	ESPACE SOCIO CULTUREL LE KIASMA	DE LA CROUZETTE	L	2
MONTPELLIER	CASTELNAU-LE-LEZ	E057.00410	IMMEUBLE LE VICARELLO HALLES MARCHANDES	de la crouzette	M	2
MONTPELLIER	CASTELNAU-LE-LEZ	E057.00010	CENTRE COMMERCIAL CASINO (EX INTERMARCHÉ)	CLOS DE L'AUBE ROUGE	M	2
MONTPELLIER	CASTELNAU-LE-LEZ	E057.00107	LA CHICHOMEILLE RESTAURANT DISCOTHEQUE	DES CAUQUILLOUX	P	2
MONTPELLIER	CASTELNAU-LE-LEZ	E057.00007	COLLEGE FREDERIC BAZILLE	170 avenue du 8 Mai 1945	R	2
MONTPELLIER	CASTELNAU-LE-LEZ	E057.00486	CLINIQUE DU PARC	emile combes	U	2
MONTPELLIER	CASTELNAU-LE-LEZ	E057.00476	S-34-2010-51 DOMAINE DE VERCHANT	Verchant	CTS	3
MONTPELLIER	CASTELNAU-LE-LEZ	E057.00028	CENTRE ANDRÉ MALRAUX	10 AVENUE DE LA MOUTTE	L	3
MONTPELLIER	CASTELNAU-LE-LEZ	E057.00031	ANIMALERIE (EX FERME MARKET)	DE NIMES	M	3
MONTPELLIER	CASTELNAU-LE-LEZ	E057.00013	LEADER PRICE	Rue de la Marne	M	3
MONTPELLIER	CASTELNAU-LE-LEZ	E057.00020	CARREFOUR MARKET (EX MAGASIN DIA ( EX EUROPA DISCOUNT )	DE L'EUROPE	M	3
MONTPELLIER	CASTELNAU-LE-LEZ	E057.00026	NETTO	1001 AVENUE DE L'EUROPE	M	3
MONTPELLIER	CASTELNAU-LE-LEZ	E057.00112	LE GEANT DES BEAUX ARTS	1164 Avenue de l'EUROPE	M	3
MONTPELLIER	CASTELNAU-LE-LEZ	E057.00554	MAGASIN DEGRIF STOCK LOT 2	630 AV. AUBE ROUGE	M	3
MONTPELLIER	CASTELNAU-LE-LEZ	E057.00555	MAGASINS TENDANCE CHAUSSURES LOT 3 ET LOT 4	630 AV. AUBE ROUGE	M	3
MONTPELLIER	CASTELNAU-LE-LEZ	E057.00533	RESTAURANT DANS LES VIGNES DOMAINE DE VERCHANT	MAS DE VERCHANT	N	3
MONTPELLIER	CASTELNAU-LE-LEZ	E057.00017	HOTEL LE CLOS DE L' AUBE ROUGE	de l'Aube Rouge	O	3
MONTPELLIER	CASTELNAU-LE-LEZ	E057.00022	ECOLE PRIMAIRE MARIO ROUSTAN	1 rue de la Crouzette	R	3
MONTPELLIER	CASTELNAU-LE-LEZ	E057.00023	GROUPE SCOLAIRE JEAN MOULIN	des Mendrous	R	3
MONTPELLIER	CASTELNAU-LE-LEZ	E057.00418	MHP - ECOLE FEDERATION HOSPITALISATION PRIVEE / INFIRMIERES	HELENE BOUCHER	R	3
MONTPELLIER	CASTELNAU-LE-LEZ	E057.00181001	LYCEE PROFESSIONNEL AGRICOLE HONORE DE BALZAC BT B EXTERNAT	de la galine	R	3
MONTPELLIER	CASTELNAU-LE-LEZ	E057.00181002	LYCEE PROFESSIONNEL AGRICOLE HONORE DE BALZAC AI INTERNAT	de la galine	RH	3
MONTPELLIER	CASTELNAU-LE-LEZ	E057.00407	CENTRE DE REEDUCATION BOURGES	CLEMENT ADER	U	3
MONTPELLIER	CASTELNAU-LE-LEZ	E057.00024	CENTRE PAROISSIAL SAINT VINCENT	DES CENTURIONS	V	3
MONTPELLIER	CASTELNAU-LE-LEZ	E057.00040	FOYER RESIDENCE POUR PERSONNES AGEES LES MURIERS	DES MURIERS	J	4
MONTPELLIER	CASTELNAU-LE-LEZ	E057.00197	MAISON PERCE NEIGE	chemin DU MAS DE ROCHET	J	4
MONTPELLIER	CASTELNAU-LE-LEZ	E057.00382	EHPAD VIA DOMITIA	ALLEE DES MEULIERES	J	4
MONTPELLIER	CASTELNAU-LE-LEZ	E057.00539	SALLE POLYVALENTE CHRISTIAN QUIOT - ESPACE MADIBA	ZAC DU DOMAINE DE CAYLUS	L	4
MONTPELLIER	CASTELNAU-LE-LEZ	E057.00535	RISTORANTE DEL ARTE	145 rue Beau de Rochas /Aube Rouge	N	4
MONTPELLIER	CASTELNAU-LE-LEZ	E057.00537	RESTAURANT BURGER KING - BAT 4	ALPHONSE BEAU DE ROCHAS	N	4
MONTPELLIER	CASTELNAU-LE-LEZ	E057.00033	LE CHARLTON 'S BAR MUSICAL RESTAURANT	DE L'EUROPE - RN 113	N	4
MONTPELLIER	CASTELNAU-LE-LEZ	E057.00089	LA MAISON DES ENFANTS /ECOLE MONTESSORI	275 route de Nîmes	R	4
MONTPELLIER	CASTELNAU-LE-LEZ	E057.00041	ECOLE MATERNELLE LE ROSE DE FRANCE	AVENUE DU JEU DE MAIL	R	4
MONTPELLIER	CASTELNAU-LE-LEZ	E057.00538	POLE PETITE ENFANCE MADIBA	SAINTE THERESE DE CALCUTTA	R	4
MONTPELLIER	CASTELNAU-LE-LEZ	E057.00388	UGECAM / CRIP - BATIMENT FORMATION	GEORGES FRECHE	R	4
MONTPELLIER	CASTELNAU-LE-LEZ	E057.00518	ECOLE ESCA SUP	DIDIER DAURAT	R	4
MONTPELLIER	CASTELNAU-LE-LEZ	E057.00592001	GROUPE SCOLAIRE SAINT EXUPERY	DEVOIS	R	4
MONTPELLIER	CASTELNAU-LE-LEZ	E057.00487	CENTRE DE DIALYSE - NEPHROCARE	EMILE COMBES	U	4
MONTPELLIER	CASTELNAU-LE-LEZ	E057.00042	CENTRE REEDUCATION FONCTIONNELLE ORTHOPÉDIQUE MAGUELONE	LINO VENTURA	U	4
MONTPELLIER	CASTELNAU-LE-LEZ	E057.00038	"LES JARDINS DE SOPHIA" - CLINIQUE GERONTO PSYCHIATRIQUE	715 chemin du Mas de Rochet	U	4
MONTPELLIER	CASTELNAU-LE-LEZ	E057.00039	CLINIQUE LE MAS DE ROCHET	du Mas de Rochet	U	4
MONTPELLIER	CASTELNAU-LE-LEZ	E057.00047	GYMNASE DES PERRIERES	du 8 mai 1945	X	4
MONTPELLIER	CASTELNAU-LE-LEZ	E057.00066	FOYER ACCUEIL ET REINSERTION ASSOCIATION FARE	des Centurions	O	5
MONTPELLIER	CASTELNAU-LE-LEZ	E057.00032	HOTEL DOMAINE DE VERCHANT	PHILIPPE LAMOUR - MAS DE VERCHANT	O	5
MONTPELLIER	CASTRIES	E058.00084	L'ORANGE BLEUE	DE LA PIERRE BLEUE	L	2
MONTPELLIER	CASTRIES	E058.00004	ARENES MUNICIPALES	AVENUE DE LA CAVE COOPERATIVE	PA	2
MONTPELLIER	CASTRIES	E058.00002	COLLEGE LES PINS	DE LA PIERRE BLEU	R	2
MONTPELLIER	CASTRIES	E058.00092	S-034-2014- JBS EVENEMENT	avenue de montpellier	CTS	3
MONTPELLIER	CASTRIES	E058.00077	DOMAINE FONDESPIERRE	DE FONTMARIE	L	3
MONTPELLIER	CASTRIES	E058.00007	MAGASIN MARCHÉ U	de Montpellier	M	3
MONTPELLIER	CASTRIES	E058.00010	LEADER PRICE ( EX MAGASIN NORMA )	de l'Abrivado	M	3
MONTPELLIER	CASTRIES	E058.00008	HOTEL DISINI L'ETOILE BLEUE	des carrières	O	3
MONTPELLIER	CASTRIES	E058.00067	STADE DES PINS (VESTIAIRES)	DES ROMARINS	PA	3
MONTPELLIER	CASTRIES	E058.00066	MÉDIATHEQUE FRANCOISE GIROUD	de la cave coopérative	S	3
MONTPELLIER	CASTRIES	E058.00024	MAISON DE RETRAITE LA FARIGOULE	de la Guesse	J	4
MONTPELLIER	CASTRIES	E058.00016	MAISON DES ASSOCIATIONS ESPACE SOCIAL LINO VENTURA	RUE DE L'ARGILE	L	4
MONTPELLIER	CASTRIES	E058.00031	RESTAURANT L'ART DES SENS - BUREAUX - GROUPEMENT	DES RAZETEURS	N	4
MONTPELLIER	CASTRIES	E058.00022	ECOLE PRIVEE SAINTE MARIE	du cours Complémentaire	R	4
MONTPELLIER	CASTRIES	E058.00093	ECOLE MARCEL PAGNOL	de la cave coopérative	R	4
MONTPELLIER	CASTRIES	E058.00023	HALLE AUX SPORTS "BABETH BERTAUD"	Route de Sommières	X	4



MONTPELLIER	CASTRIES	E058.00086	HOTEL LE MILOS	DE LA PIERRE BLEUE	O	5
MONTPELLIER	CLAPIERS	E077.00079	PARC MUNICIPAL LEENHARDT	DU STADE	IOP	1
MONTPELLIER	CLAPIERS	E077.00001	JARDINERIE BOTANIC - SCI LES PEPINIERES DU PIN NOIR	LORIOU - LIEU-DIT LE FESQUET	M	2
MONTPELLIER	CLAPIERS	E077.00075	STADE H. GUIJARRO	RUE DU PARAGUAY	PA	3
MONTPELLIER	CLAPIERS	E077.00003	COLLEGE FRANCOIS MITTERRAND	380 avenue DE CASTELNAU	R	3
MONTPELLIER	CLAPIERS	E077.00007	MEDIATHEQUE ALBERT CAMUS	ALBERT CAMUS	S	3
MONTPELLIER	CLAPIERS	E077.00078	EGLISE SAINT ANTOINE	DE LA CANTONADE	V	3
MONTPELLIER	CLAPIERS	E077.00002	COMPLEXE SPORTIF ET CULTUREL ABATI ET BARRAULT	1 RUE DU PARAGUAY	X	3
MONTPELLIER	CLAPIERS	E077.00051	FOYER POUR HANDICAPES ADAGES HAMEAU LES HORIZONS	PLAN DES GARRIGUES	J	4
MONTPELLIER	CLAPIERS	E077.00008	MAISON DE RETRAITE FOYER DU ROMARIN	246 rue des Romarins	J	4
MONTPELLIER	CLAPIERS	E077.00010	CENTRE CULTUREL JEAN PENSO MJC	MAX LEENHARDT	L	4
MONTPELLIER	CLAPIERS	E077.00011	ECOLE MATERNELLE OLYMPE DE GOUGE	des litanies	R	4
MONTPELLIER	CLAPIERS	E077.00021	GROUPE SCOLAIRE VICTOR HUGO ET ECOLE ELEMENTAIRE CALVAIRE	RUE DU CALVAIRE et RUE DU BOSQ	R	4
MONTPELLIER	CLAPIERS	E077.00009	CENTRE DE LOISIRS DE LA POSTE DE L'HERAULT	1640 BD DE LA LIBERTE	R	4
MONTPELLIER	CLAPIERS	E077.00012	CHU COLOMBIERE S.E.T (EX AUTISTES N° 1 ARCHE BLEUE)	rue Georges BESSE	U	5
MONTPELLIER	COURNONSEC	E087.00001	INTERMARCHÉ	Lieu dit "Le Frigoulet"	M	2
MONTPELLIER	COURNONSEC	E087.00002	SALLE DES FÊTES	du Barrys	L	3
MONTPELLIER	COURNONSEC	E087.00006	EHPAD "LA MADELON"	de la Coopérative	J	4
MONTPELLIER	COURNONSEC	E087.00016	GALERIE DE LA BILLIÈRE	de la Billière	M	4
MONTPELLIER	COURNONSEC	E087.00003	ECOLE DU ROUDOUREL	du Roudourel	R	4
MONTPELLIER	COURNONTERRAL	E088.00001	STADE LOUIS FABRE	Rue du Stade	PA	1
MONTPELLIER	COURNONTERRAL	E088.00002	SALLE POLYVALENTE VICTOR HUGO	H.BARBUSSE	L	3
MONTPELLIER	COURNONTERRAL	E088.00003	CARREFOUR MARKET (EX DIA)	de Pignan	M	3
MONTPELLIER	COURNONTERRAL	E088.00023	PISCINE POSEIDON	LES CONDOMINES	X	3
MONTPELLIER	COURNONTERRAL	E088.00004	MAISON DE RETRAITE "LES GARRIGUES"	de la bergerie	J	4
MONTPELLIER	COURNONTERRAL	E088.00020	SALLE 113	Lieu dit les Barthes	L	4
MONTPELLIER	COURNONTERRAL	E088.00011	ECOLE PRIMAIRE GEORGES BASTIDE	Eplanade Jean Moulin	R	4
MONTPELLIER	COURNONTERRAL	E088.00016	ECOLE MATERNELLE LA CALANDRETTE	Léon Blum	R	4
MONTPELLIER	FABREGUES	E095.00081	ACCUEIL CAMPING LE BOTANIC	Ancien chemin de Montbazin Lau	W	-
MONTPELLIER	FABREGUES	E095.00001	CENTRE CULTUREL JOSE JANSON	Jean Marc Rouan	L	1
MONTPELLIER	FABREGUES	E095.00002	STADE JOSEPH JANTON	rue Jean-Marc Rouan	PA	1
MONTPELLIER	FABREGUES	E095.00004	INTERMARCHÉ	G. Clémenceau	M	2
MONTPELLIER	FABREGUES	E095.00007	RESTAURANT L'ARCHE	Aire de Fabrègues A9	N	2
MONTPELLIER	FABREGUES	E095.00011004	SALLE POLYVALENTE DOMAINE DU GOLF	Launac le vieux	L	3
MONTPELLIER	FABREGUES	E095.00070	SALLE PAUL DOUMER	PAUL DOUMER	L	3
MONTPELLIER	FABREGUES	E095.00053	STATION AUTOROUTIERE "BP" (EX AVIA)	Aire de Fabrègues Sud	M	3
MONTPELLIER	FABREGUES	E095.00011003	PISCINE - DOMAINE DU GOLF	Launac le vieux	PA	3
MONTPELLIER	FABREGUES	E095.00008	COLLEGE RAY CHARLES	Rue Gratien Saumade - Zone II	R	3
MONTPELLIER	FABREGUES	E095.00006	ECOLE PRIMAIRE ET MATERNELLE LA GARDIOLE	G.Pompidou	R	3
MONTPELLIER	FABREGUES	E095.00084	SALLE OMNISPORTS BARONCELLI	Jean-Marc ROUAN	X	3
MONTPELLIER	FABREGUES	E095.00089	T-34-2007-34 CHAPITEAU MAIRIE FABREGUES		CTS	4
MONTPELLIER	FABREGUES	E095.00030	MAISON DE RETRAITE L'OUSTAL DE MIRAILLE	des Troenes	J	4
MONTPELLIER	FABREGUES	E095.00017	SALLE BARONCHELLI (CLUB HOUSE FOOTBALL)	Stade Joseph JANTON - Rue Jean-	L	4
MONTPELLIER	FABREGUES	E095.00009	ENI (EX AGIP)	A9 - Aire de Fabrègues Nord	M	4
MONTPELLIER	FABREGUES	E095.00015	DISCOTHEQUE LE PARADISIO	RN 113	P	4
MONTPELLIER	FABREGUES	E095.00014	ECOLE MATERNELLE LA FOURMIGUETTA	2 rue des Cigales	R	4
MONTPELLIER	FABREGUES	E095.00032	HOTEL IBIS	Aire de Fabrègues A9	O	5
MONTPELLIER	FABREGUES	E095.00043	HOTEL RELAIS DE FABREGUES	RN 113	O	5
MONTPELLIER	FABREGUES	E095.00063	HOTEL PINEDE	Paul Doumer	O	5
MONTPELLIER	FRONTIGNAN	E108.00005	INTERMARCHÉ "LES PORTES DU MUSCAT"	Avenue du Maréchal JUIN	M	1
MONTPELLIER	FRONTIGNAN	E108.00010	DEFI MODE ( EX LA HALLE OUTLET)	Rhin et Danube	M	1
MONTPELLIER	FRONTIGNAN	E108.00026	CENTRAKOR (EX MAC DAN)	Maréchal JUIN	M	1
MONTPELLIER	FRONTIGNAN	E108.00012	ARÈNES	du 81ème Régiment d'infanterie	PA	1
MONTPELLIER	FRONTIGNAN	E108.00015002	CENTRE CULTUREL FRANCOIS VILLON	Frédéric Mistral	L	2
MONTPELLIER	FRONTIGNAN	E108.00014	WELDOM MAGASIN (EX MR BRICOLAGE)	Maréchal Juin La Peyrad	M	2
MONTPELLIER	FRONTIGNAN	E108.00214	COLLEGE LES 2 PINS	Maurice CLAVEL	R	2
MONTPELLIER	FRONTIGNAN	E108.00015001	GYMNASE CHABANON	28, Avenue Frédéric Mistral	X	2
MONTPELLIER	FRONTIGNAN	E108.00013	SALLE OMNISPORTS COMPLEXE HENRI FERRARI	du Maréchal Juin	X	2
MONTPELLIER	FRONTIGNAN	E108.00252	MAISON DE RETRAITE ANATOLE FRANCE	Anatole France	J	3
MONTPELLIER	FRONTIGNAN	E108.00017	MAISON DES SENIORS - VINCENT GINER	Anatole FRANCE	L	3
MONTPELLIER	FRONTIGNAN	E108.00033	SALLE POLYVALENTE DE L'AIRE	du bassin	L	3
MONTPELLIER	FRONTIGNAN	E108.00034	ALDI MARCHÉ	Maréchal JUIN	M	3
MONTPELLIER	FRONTIGNAN	E108.00024	CARREFOUR CITY (EX SHOPI)	Anatole FRANCE	M	3
MONTPELLIER	FRONTIGNAN	E108.00027	NETTO (EX CDM)	Vendémiaire quartier d'ent	M	3
MONTPELLIER	FRONTIGNAN	E108.00018	LIDL	de la méditerranée	M	3
MONTPELLIER	FRONTIGNAN	E108.00206	LIDL	maréchal juin	M	3
MONTPELLIER	FRONTIGNAN	E108.00235	NETTO ZAC DES PIELLES	des Pielles	M	3
MONTPELLIER	FRONTIGNAN	E108.00059	COMPLEXE GIMADERO	VAUBAN	P	3
MONTPELLIER	FRONTIGNAN	E108.00007	STADE DE RUGBY	Zone du Caramus	PA	3
MONTPELLIER	FRONTIGNAN	E108.00008	STADE LUCIEN JEAN	Zone du Caramus	PA	3
MONTPELLIER	FRONTIGNAN	E108.00029	STADE P GRANIER	Zone du Caramus	PA	3
MONTPELLIER	FRONTIGNAN	E108.00036	LYCEE AGRICOLE MAURICE CLAVEL LEPAP	de la raffinerie	R	3
MONTPELLIER	FRONTIGNAN	E108.00020	COLLEGE SIMONE DE BEAUVOIR	Emile Zola	R	3
MONTPELLIER	FRONTIGNAN	E108.00002001	ECOLE ANATOLE FRANCE BAT A	Anatole France	R	3
MONTPELLIER	FRONTIGNAN	E108.00003001	COLLEGE ET PRIMAIRE SAINTE THERÈSE	de l'Hospice	R	3
MONTPELLIER	FRONTIGNAN	E108.00228	GROUPE SCOLAIRE "LES LAVANDINS"	des Charmettes	R	3
MONTPELLIER	FRONTIGNAN	E108.00141	MEDIATHEQUE INTERCOMMUNALE MONTAIGNE	du Contré un	S	3
MONTPELLIER	FRONTIGNAN	E108.00031	EGLISE SAINT PAUL	Lucien SALETTE	V	3
MONTPELLIER	FRONTIGNAN	E108.00037	SALLE ROGER ARNAUD	Jean Jaurès	X	3
MONTPELLIER	FRONTIGNAN	E108.00237	HALLE DES SPORTS "NICOLAS KARABATIC"	de la Carrièreasse	X	3
MONTPELLIER	FRONTIGNAN	E108.00056	FOYER POUR PERSONNES HANDICAPÉES MENTALES "LE MAS POULIT" "LES ECUREUILS"	du Mas Poulit LA PEYRADE	J	4
MONTPELLIER	FRONTIGNAN	E108.00057	FOYER OCCUPATIONNEL JEAN PIAGET	Michel Clerc	J	4
MONTPELLIER	FRONTIGNAN	E108.00050	MAISON DE RETRAITE DE ST JACQUES	Frédéric Mistral	J	4
MONTPELLIER	FRONTIGNAN	E108.00042002	MAISON DE RETRAITE LES MUSCATES	de la Glacière	J	4
MONTPELLIER	FRONTIGNAN	E108.00045	MAISON DES ASSOCIATIONS	des Lieries La Peyrade	L	4
MONTPELLIER	FRONTIGNAN	E108.00055	CINÉMA CINE-MISTRAL	F. Mistral	L	4
MONTPELLIER	FRONTIGNAN	E108.00025	SUPERMARCHÉ LA BERGERIE - UTILE	des plaisanciers	M	4
MONTPELLIER	FRONTIGNAN	E108.00188	LE CLOS DE SAINT MARTIN (EX LUNCH SERVICE)	de la gendarmerie	N	4
MONTPELLIER	FRONTIGNAN	E108.00046	BAR RESTAURANT BARRACUDA	Robert ALARY	N	4
MONTPELLIER	FRONTIGNAN	E108.00124001	BAT A CENTRE DE LOISIR LES MOUETTES	VAUBAN	R	4
MONTPELLIER	FRONTIGNAN	E108.00044	ECOLE DES CROZES	RUE AMBROISE PARE	R	4
MONTPELLIER	FRONTIGNAN	E108.00041	ECOLE MATERNELLE "LES LAVANDINS"	Rue charmettes	R	4
MONTPELLIER	FRONTIGNAN	E108.00003004	ECOLE SAINTE THERÈSE (BATIMENT DES SOEURS)	de l'Hospice	R	4
MONTPELLIER	FRONTIGNAN	E108.00004001	ANNEXE ET RESTAURATION	Avenue Jean Moulin	R	4
MONTPELLIER	FRONTIGNAN	E108.00004004	ECOLE MATERNELLE DES TERRES BLANCHES	Avenue Jean Moulin - Rue Jules	R	4
MONTPELLIER	FRONTIGNAN	E108.00002002	ECOLE ANATOLE FRANCE MATERNELLE BAT B	Avenue Anatole France	R	4
MONTPELLIER	FRONTIGNAN	E108.00002003	ECOLE ANATOLE FRANCE BAT C	Anatole France	R	4

MONTPELLIER	FRONTIGNAN	E108.00051	BIBLIOTHEQUE MUNICIPALE	Lucien SALETTE	S	4
MONTPELLIER	FRONTIGNAN	E108.00054	GYMNASE A SOUBRIER	des carrières	X	4
MONTPELLIER	FRONTIGNAN	E108.00032	PISCINE DI STEPHANO	de la calade	X	4
MONTPELLIER	FRONTIGNAN	E108.00147	FOYER POUR PERSONNES HANDICAPEES "LA BERGERIE"	Lieu dit "La Bergerie"	J	5
MONTPELLIER	FRONTIGNAN	E108.00118	LE GOUT DES HOTES (EX HOTEL LA MARINE)		O	5
MONTPELLIER	FRONTIGNAN	E108.00119	HOTEL POINT BLEU	Zi La Peyrade	O	5
MONTPELLIER	FRONTIGNAN	E108.00039	HOTEL VILA	célestin Arnaud La Peyrade	O	5
MONTPELLIER	GIGEAN	E113.00042	HALLE DES SPORTS	DE BEZIERS	X	2
MONTPELLIER	GIGEAN	E113.00002	CARREFOUR CONTACT ( EX SUPERMARCHÉ SHOP)	de Béziers	M	3
MONTPELLIER	GIGEAN	E113.00027	STADE DE FOOT	Avenue de Béziers RN 113	PA	3
MONTPELLIER	GIGEAN	E113.00003	MAISON DE RETRAITE LA COLOMBE	des Fauvettes	J	4
MONTPELLIER	GIGEAN	E113.00053	SALLE POLYVALENTE ET MAISON DES ASSOCIATIONS	de la liberté	L	4
MONTPELLIER	GIGEAN	E113.00005	ECOLE MATERNELLE JEAN YVES COUSTEAU	du Four de Grille	R	4
MONTPELLIER	GRABELS	E116.00004	SUPERMARCHÉ CASINO (EX INTERMARCHÉ )	Nicolas Appert	M	1
MONTPELLIER	GRABELS	E116.00003	STADE MUNICIPAL DE FOOTBALL	Rue Marechal Source l'Avy	PA	1
MONTPELLIER	GRABELS	E116.00005	SALLE POLYVALENTE - GYMNASÉ	Rue de la Procession	L	2
MONTPELLIER	GRABELS	E116.00006	GROUPE SCOLAIRE JOSEPH DELTEIL ET CENTRE AERE LES AGASSOUS	Monseigneur ROUCAIROL	R	3
MONTPELLIER	GRABELS	E116.00053	FOYER LES ECUREUILS-APEAI	DU CADUCEE	J	4
MONTPELLIER	GRABELS	E116.00111	EHPAD VILLA IMPRESSA	DU CHATEAU	J	4
MONTPELLIER	GRABELS	E116.00123	MAIRIE/MAISON COMMUNE DE GRABELS	jean jaurès	L	4
MONTPELLIER	GRABELS	E116.00015	ALTISSIMO - CENTRE D'ESCALADE	DE LA TREILLE	X	4
MONTPELLIER	GRABELS	E116.00026	INTER HOTEL DU PARC EUROMEDECINE	du CADUCEE	O	5
MONTPELLIER	JACOU	E120.00003	INTERMARCHÉ	CD 112 La Plaine	M	1
MONTPELLIER	JACOU	E120.00004	BRICOMARCHÉ	DE VENDARGUES	M	1
MONTPELLIER	JACOU	E120.00015	SALLE MULTI-ACTIVITE LA PASSERELLE	PARC DE BOCAUD	L	2
MONTPELLIER	JACOU	E120.00007	CENTRAKOR	ESPACE BOCAUD - LA PLAINE	M	2
MONTPELLIER	JACOU	E120.00008	INTERSPORT LOTS 6 ET 7	LA PLAINE - LOTS 6 et 7	M	2
MONTPELLIER	JACOU	E120.0001001	COLLEGE MENDES FRANCE	CD 21 Chemin rural n°6	R	2
MONTPELLIER	JACOU	E120.00061	ESPACE PREVERT	RUE MAINGRAIN	L	3
MONTPELLIER	JACOU	E120.00172	SALLE COMMUNALE GABRIEL BOUDE	RUE SIMONE DE BEAUVOIR	L	3
MONTPELLIER	JACOU	E120.00137	CELLULES COMMERCIALES SCI LAVI - VERT BAUDET - UNIVERS DES PETITS	ZAC La plaine	M	3
MONTPELLIER	JACOU	E120.00160	CHAUSS 34/CELLULE 2 - DIVISION 5	ESPACE COMMERCIAL BOCAUD	M	3
MONTPELLIER	JACOU	E120.00124	JENNYFER/ SAYA AND JO (EX ORCHESTRA) LOT 2	ESPACE BOCAUD LIEU DIT LES BOR	M	3
MONTPELLIER	JACOU	E120.00011	SCI AIGUEBELLE - GROUPEMENT D'ETABLISSEMENTS DEFIL MODE (EX. LA HALLE OUTLET)	LOUIS BREGUET	M	3
MONTPELLIER	JACOU	E120.00018	MAGASIN NETTO	ESPACE COMMERCIAL BOCAUD	M	3
MONTPELLIER	JACOU	E120.00019	MAGASIN CHAUSSE EXPO LOT 2	DE VENDARGUES - LA PLAINE SECTION AL 136	M	3
MONTPELLIER	JACOU	E120.00020	LA GRANDE RECRE	LA PLAINE /ESPACE BOCAUD	M	3
MONTPELLIER	JACOU	E120.00071	GROUPE SCOLAIRE CONDORCET	PLACE DES ECOLES	R	3
MONTPELLIER	JACOU	E120.00062	CENTRE OECUMENIQUE	AVENUE JEAN SEBASTIEN BACH	V	3
MONTPELLIER	JACOU	E120.00014	PISCINE ALEX JANY	Pierre de Courbertin	X	3
MONTPELLIER	JACOU	E120.00001002	GYMNASE DU COLLEGE PIERRE MENDES FRANCE/HALLE SPORT PUISSEGUR	Chemin rural n°7	X	3
MONTPELLIER	JACOU	E120.00025	EHPAD TERRAROSSA	CYPRIEN OLIVIER	J	4
MONTPELLIER	JACOU	E120.00024	MAGASIN ROADY LOT 1	La Plaine /ESPACE BOCAUD	M	4
MONTPELLIER	JACOU	E120.00136	MAGASIN DE CYCLES WINBIKE	RUE DE LA PIERRE PLANTE	M	4
MONTPELLIER	JACOU	E120.00022	ECOLE MATERNELLE THIERRY PAUTES	SEBASTIEN BACH	R	4
MONTPELLIER	JACOU	E120.00156	IME LA PINEDE	DE CYPRIEN OLIVIER	J	5
MONTPELLIER	JACOU	E120.00049	VILLA DU PARC - FOYER DEPARTEMENTAL DE L'ENFANCE ET FAMILLE	CHARLES DE GAULLE	RH	5
MONTPELLIER	JUVIGNAC	E123.00002	CENTRE COMMERCIAL INTERMARCHÉ LES PORTES DU SOLEIL	de St Georges d'Orques	M	1
MONTPELLIER	JUVIGNAC	E123.00137	BRICORAMA	RN 109, ldt Carrière de l'Ort	M	1
MONTPELLIER	JUVIGNAC	E123.00120	MAGASIN STOCKOMANI ( EX MAC DAN )	DE LODEVE	M	1
MONTPELLIER	JUVIGNAC	E123.00007	SALLE POLYVALENTE LIONEL DE BRUNELIS	DES CIGALES	L	2
MONTPELLIER	JUVIGNAC	E123.00037	BATIMENT COMMERCIAL LOT 1 BUT	rue du chemin pergasan section B n°3	M	2
MONTPELLIER	JUVIGNAC	E123.00096	ENSEIGNE GIFI	CHEMIN DE LA PINEDE "LABOURNAS"	M	2
MONTPELLIER	JUVIGNAC	E123.00008	HOTEL GOLF CLUB HOUSE DE FONTCAUDE T34-2013-076	Le Hameau du Golf Fontcaude	O	2
MONTPELLIER	JUVIGNAC	E123.00006	SALLE DE SPORTS JEAN MOULIN	rue des Cigales Parcelle B011	X	2
MONTPELLIER	JUVIGNAC	E123.00024001	CENTRE DE LOISIRS COURPOUYRAN/ SALLE POLYVALENTE	DU GRAND CHENE BLANC	L	3
MONTPELLIER	JUVIGNAC	E123.00030	MAGASIN BIO ET SENS	de LODEVE	M	3
MONTPELLIER	JUVIGNAC	E123.00011	NETTO	de St Georges d'Orques	M	3
MONTPELLIER	JUVIGNAC	E123.00013	MAGASIN CHAUSSE EXPO	INTERMARCHÉ DU SOLEIL	M	3
MONTPELLIER	JUVIGNAC	E123.00045	MAGASIN INTERSPORT	ROUTE DE SAINT GEORGES D'ORQUES	M	3
MONTPELLIER	JUVIGNAC	E123.00052	MAGASINS CACHE CACHE - BONOBO - PATRICK BREAL	de Saint Georges d'Orque	M	3
MONTPELLIER	JUVIGNAC	E123.00169	CASINO SHOPPING	DE LA VOIE LACTEE	M	3
MONTPELLIER	JUVIGNAC	E123.00142	STATION MARCHÉ ROADY	de LODEVE	M	3
MONTPELLIER	JUVIGNAC	E123.00126	RESIDENCE DE TOURISME LES THERMES DE FONTCAUDE BT N°4 COTE GREEN	Domaine de Fontcaude	O	3
MONTPELLIER	JUVIGNAC	E123.00127	CENTRE THERMAL VICHY SPA HOTEL BATIMENT 5	Domaine de Fontcaude	O	3
MONTPELLIER	JUVIGNAC	E123.00010	STADE DE FOOT	Rue des Cigales	PA	3
MONTPELLIER	JUVIGNAC	E123.00014	GROUPE SCOLAIRE LES GARRIGUES	Les Allées de l'Europe	R	3
MONTPELLIER	JUVIGNAC	E123.00190	GROUPE SCOLAIRE NELSON MANDELA	NEPTUNE	R	3
MONTPELLIER	JUVIGNAC	E123.00016003	GROUPE SCOLAIRE FONTCAUDE MATERNELLE	de la calade	R	3
MONTPELLIER	JUVIGNAC	E123.00156	C-34-2013-90 CHAPITEAU DU MAGASIN BRICORAMA	parking du magasin	CTS	4
MONTPELLIER	JUVIGNAC	E123.00017	MAISON DE RETRAITE LA CYPRIERE	de la Plaine	J	4
MONTPELLIER	JUVIGNAC	E123.00020	SALLE JEAN LOUIS HERAULT	Chemin de la Plaine	L	4
MONTPELLIER	JUVIGNAC	E123.00168	CENTRE MULTI ACCUEIL DE LA PETITE ENFANCE LE PETIT PRINCE	241 RUE DU GRAND CHENE	L	4
MONTPELLIER	JUVIGNAC	E123.00022	MAGASIN PROVENC' HALLES	de Saint Georges d'Orque	M	4
MONTPELLIER	JUVIGNAC	E123.00128	JMT ALIMENTATION ANIMALE YVOVIE	LOTISSEMENT TERRES DU SUD	M	4
MONTPELLIER	JUVIGNAC	E123.00121	RESTAURANT L' HORIZON (EX RESTAUMARCHÉ )	LES PORTES DU SOLEIL	N	4
MONTPELLIER	JUVIGNAC	E123.00016004	GROUPE SCOLAIRE FONTCAUDE- RESTAURATION	de la calade	N	4
MONTPELLIER	JUVIGNAC	E123.00021	HOTEL DE VILLE	997 ALLEE DE L'EUROPE	W	4

MONTPELLIER	JUVIGNAC	E123.00129	CENTRE DE SOINS POUR AUTISTES, SESSAD DE L'OMBRELLE	DES ROMARINS	J	5
MONTPELLIER	JUVIGNAC	E123.00175	FOYER POUR HANDICAPES HENRI WALLON	des ARAMONS	J	5
MONTPELLIER	JUVIGNAC	E123.00028	MAISON D'ACCUEIL POUR AUTISTES LA MAISON DE MANON	des ROMARINS	U	5
MONTPELLIER	LA GRANDE-MOTTE	E344.00574	PASINO - SAS PARTOUCHE	DES PARCS	P	1
MONTPELLIER	LA GRANDE-MOTTE	E344.00242	THEATRE DE VERDURE	Place du 1er Octobre 1974	PA	1
MONTPELLIER	LA GRANDE-MOTTE	E344.00247	LES ARENES	AVENUE DE LA PETITE MOTTE	PA	1
MONTPELLIER	LA GRANDE-MOTTE	E344.00151	PALAIS DES CONGRES	JEAN BENE	L	2
MONTPELLIER	LA GRANDE-MOTTE	E344.00306	MAGASIN LIDL	ROBERT FAGES	M	2
MONTPELLIER	LA GRANDE-MOTTE	E344.00577	CENTRE COMMERCIAL LE FORUM	Quai d'Honneur	M	2
MONTPELLIER	LA GRANDE-MOTTE	E344.00606	MAGASIN SUPER U	des ARTISANS	M	2
MONTPELLIER	LA GRANDE-MOTTE	E344.00278	RESIDENCE BERNARD VENTADOUR	ALLEE DE LA PLAGE	O	2
MONTPELLIER	LA GRANDE-MOTTE	E344.00254	HOTEL MERCURE - RESTAURANT LE 140	DU PORT	O	2
MONTPELLIER	LA GRANDE-MOTTE	E344.00255	LA DUNE & LE GUS	GRAND TRAVERS /ALLEE DES PLAGES	P	2
MONTPELLIER	LA GRANDE-MOTTE	E344.00248	CENTRAL ROLAND GARROS	La Plaine des Jeux rue Saint louis	PA	2
MONTPELLIER	LA GRANDE-MOTTE	E344.00693	PALAIS DES SPORTS	DU BOIS COUCHANT	X	2
MONTPELLIER	LA GRANDE-MOTTE	E344.00602	CONCESSION PLAGE LOT 14 - LA PAILLOTTE BAMBOU	DE CARNON - LE GRAND TTRAVERS - ACCES 47	CTS	3
MONTPELLIER	LA GRANDE-MOTTE	E344.00603	S-34-2013-85 CONCESSION LA PLAGE DES BIKINIS	LA MOTTE DU COUCHANT - ESPLANADE JEAN BAUMEL	CTS	3
MONTPELLIER	LA GRANDE-MOTTE	E344.00604	CONCESSION LA GRAND PLAGE / S-34-2014-100	JEAN BAUMEL	CTS	3
MONTPELLIER	LA GRANDE-MOTTE	E344.00080	CLUB HOUSE DU GOLF	DU GOLF	L	3
MONTPELLIER	LA GRANDE-MOTTE	E344.00289	SALLE POLYVALENTE HAUTE PLAGE	du Golf	L	3
MONTPELLIER	LA GRANDE-MOTTE	E344.00298	CENTRE NAUTIQUE MUNICIPAL	JEAN BAUMEL	L	3
MONTPELLIER	LA GRANDE-MOTTE	E344.00238	CENTRE COMMERCIAL MIRAMAR	Miramar	M	3
MONTPELLIER	LA GRANDE-MOTTE	E344.00566	MAGASIN BRICOSERVICE ( EX BRICOMARCHE)	252 RUE DES ARTISANS	M	3
MONTPELLIER	LA GRANDE-MOTTE	E344.00676	CONCESSION DE PLAGE THE WHITE BEACH S-034-2017-114	DU GRAND TRAVERS - ACCES 59	N	3
MONTPELLIER	LA GRANDE-MOTTE	E344.00605	CONCESSION PLAGE LA VOILE BLEUE	DU GRAND TRAVERS	N	3
MONTPELLIER	LA GRANDE-MOTTE	E344.00609	CONCESSION PLAGE EFFET MER LOT 13 / CTS 34-28	ROUTE DE CARNON - LE GRAND TRAVERS - ACCES 44 DE L'EPI	N	3
MONTPELLIER	LA GRANDE-MOTTE	E344.00275	RESTAURANT LES CABANES ( EX LA VAGUE LA PLAGE DES PIRATES)	Esplanade Maurice Justin	N	3
MONTPELLIER	LA GRANDE-MOTTE	E344.00266	RESTAURANT LE YACHT CLUB /CAPITAINE	393 AVENUE DE MELGUEIL	O	3
MONTPELLIER	LA GRANDE-MOTTE	E344.00299	MAISON FAMILIALE LES CYCLADES	DU GOLF	O	3
MONTPELLIER	LA GRANDE-MOTTE	E344.00314	HOTEL NOVOTEL	DES JARDINS	O	3
MONTPELLIER	LA GRANDE-MOTTE	E344.00684	HOTEL QUETZAL	DE LA PLAGE	O	3
MONTPELLIER	LA GRANDE-MOTTE	E344.00684	CENTRE DE THALASSOTHERAPIE - HOTEL LES CORALINES		O	3
MONTPELLIER	LA GRANDE-MOTTE	E344.00273	HOTEL MEDITERRANEE - RESTAURANT LE PROSE	du VACCARES	O	3
MONTPELLIER	LA GRANDE-MOTTE	E344.00633	RESIDENCE L'ENSOLEHADE CAP VACANCES	DE MELGUEIL	O	3
MONTPELLIER	LA GRANDE-MOTTE	E344.00714	ADO-SUMMER CLUB (ANCIEN CASINO DE JEUX)	3 AVENUE PIERRE RACINE	P	3
MONTPELLIER	LA GRANDE-MOTTE	E344.00731	RESTAURANT COSY BEACH (EX.RESTAURANT ALEXANDRE)	ESPLANADE MAURICE JUSTIN	P	3
MONTPELLIER	LA GRANDE-MOTTE	E344.00707	LA PISCINE (LE SAINT BARTH)(EX.RESTO GRAND BLEU)	PROMENADE DE LA MER	PA	3
MONTPELLIER	LA GRANDE-MOTTE	E344.00610	LYCEE PRIVE LA MERCI LITTORAL	de la Petite Motte	R	3
MONTPELLIER	LA GRANDE-MOTTE	E344.00284	COLLEGE PHILIPPE LA MOUR	DE LA PETITE MOTTE	R	3
MONTPELLIER	LA GRANDE-MOTTE	E344.00252	GROUPE SCOLAIRE ANDRE MALRAUX	Allée André Malraux	R	3
MONTPELLIER	LA GRANDE-MOTTE	E344.00315	CLINIQUE MUTUALISTE JEAN LEON BATIMENTS LE MARIN LE MISTRAL	DES JARDINS	U	3
MONTPELLIER	LA GRANDE-MOTTE	E344.00614	CENTRE CULTUREL ET CULTUEL ISRAELITE	5 AV. ANDRE MALRAUX	V	3
MONTPELLIER	LA GRANDE-MOTTE	E344.00282	EGLISE ST AUGUSTIN	du 1er octobre 1974	V	3
MONTPELLIER	LA GRANDE-MOTTE	E344.00340	MAISON DE RETRAITE SAINT LOUIS DU GOLF	SAINT LOUIS	J	4
MONTPELLIER	LA GRANDE-MOTTE	E344.00267	CENTRE CULTUREL	DU 1ER OCTOBRE 1974	L	4
MONTPELLIER	LA GRANDE-MOTTE	E344.00309	RESTAURANT L'ESTRAMBORD	GEORGES POMPIDOU	N	4
MONTPELLIER	LA GRANDE-MOTTE	E344.00310	BAR RESTAURANT LA JAMAIQUE	de l'Epi	N	4
MONTPELLIER	LA GRANDE-MOTTE	E344.00317	GOLF HOTEL BEST WESTERN	DU GOLF	O	4
MONTPELLIER	LA GRANDE-MOTTE	E344.00320	HOTEL DE LA PLAGE	DU LEVANT	O	4
MONTPELLIER	LA GRANDE-MOTTE	E344.00321	RESIDENCE PIERRE ET VACANCES	DU LEVANT	O	4
MONTPELLIER	LA GRANDE-MOTTE	E344.00324	HOTEL LES RIVES BLEUES	DE L'EGLISE	O	4
MONTPELLIER	LA GRANDE-MOTTE	E344.00335	RESIDENCE HOTELIERE A.T.CHEMINOT ROUTE DU MONDE	506 ALLEE DES JARDINS	O	4
MONTPELLIER	LA GRANDE-MOTTE	E344.00663001	BELAMBRA CLUBS VVF BATIMENT A LE PONANT ET TAMARIS	SAINT LOUIS	O	4
MONTPELLIER	LA GRANDE-MOTTE	E344.00663003	BELAMBRA CLUBS VVF BATIMENT B LE PONANT ET TAMARIS	SAINT LOUIS	O	4
MONTPELLIER	LA GRANDE-MOTTE	E344.00632	BASE DE LOISIRS DE L'OR	145 ALLEE DES PINS	R	4
MONTPELLIER	LA GRANDE-MOTTE	E344.00287	POLE FORMATION (ACTIF)	259 AVENUE MELGUEIL	R	4
MONTPELLIER	LA GRANDE-MOTTE	E344.00343	CENTRE DE VACANCES DE LA VILLE D' ECHIROLLES	AVENUE DU GRAND TRAVERS	RH	4
MONTPELLIER	LA GRANDE-MOTTE	E344.00708	CENTRE THALASSOTHERAPIE	DE LA PLAGE	U	4
MONTPELLIER	LA GRANDE-MOTTE	E344.00663002	BELAMBRA CLUBS VVF BATIMENT C LE PONANT ET TAMARIS	SAINT LOUIS	O	5
MONTPELLIER	LA GRANDE-MOTTE	E344.00353	HOTEL ACROPOLIS	D'ATHENES	O	5
MONTPELLIER	LA GRANDE-MOTTE	E344.00356	HOTEL AZUR	Presqu'île du Port	O	5
MONTPELLIER	LA GRANDE-MOTTE	E344.00357	HOTEL EUROPE	Allée des Parcs	O	5
MONTPELLIER	LA GRANDE-MOTTE	E344.00623	HOTEL SAINT CLAIR	AVENUE DE L'EUROPE	O	5
MONTPELLIER	LA GRANDE-MOTTE	E344.00538	MAISON D'ENFANTS "LA PROVIDENCE"	DU LEVANT	RH	5
MONTPELLIER	LANSARGUES	E127.00002	ARENES "ROBERT BRES"	AVENUE ROBERT MOREL	PA	2
MONTPELLIER	LANSARGUES	E127.00001	COLLEGE DE LA PETITE CAMARGUE	de l'Arboras	R	2
MONTPELLIER	LANSARGUES	E127.00003	ESPACE SIMONE SIGNORET	DE LUNEL-VIEL	L	3
MONTPELLIER	LANSARGUES	E127.00030	HALLE DES SPORTS DE LANSARGUES	DE L'ARBORAS	X	3
MONTPELLIER	LANSARGUES	E127.00023	CINEMA	Marcel PAGNOL	L	4
MONTPELLIER	LANSARGUES	E127.00004	ECOLE PRIMAIRE	GRASSET-MOREL	R	4
MONTPELLIER	LANSARGUES	E127.00028	PISCINE INTERCOMMUNALE	route de l'arboras Les conques	X	4
MONTPELLIER	LATTES	E129.00006	COMPLEXE CINEMATOGRAPHIQUE CGR	MARCEL PAGNOL - ZAC DES COMMANDEURS	L	1
MONTPELLIER	LATTES	E129.00009	BRICO DEPOT	ALEXANDRE FLEMMING	M	1
MONTPELLIER	LATTES	E129.00002	CENTRE COMMERCIAL CARREFOUR GRAND SUD	de Carnon	M	1
MONTPELLIER	LATTES	E129.00004	CASTORAMA	CHEMIN DU SORIECH	M	1
MONTPELLIER	LATTES	E129.00005	STADE DE FANGOUSE - COMPLEXE SPORTIFS DE FANGOUSE	Rte de Pérols	PA	1
MONTPELLIER	LATTES	E129.00024	CENTRE CULTUREL LATTARA	de Montpellier	L	2
MONTPELLIER	LATTES	E129.00022	LEADER PRICE	DE LA MER	M	2
MONTPELLIER	LATTES	E129.00593	MAGASIN CONFORAMA	ZAC des Commandeurs	M	2
MONTPELLIER	LATTES	E129.00086	MONTELEONE/KERIA	chemin du Soriech	M	2
MONTPELLIER	LATTES	E129.00043	O' LIVER PUB (EX PALAIS TIAN AN MEN)	DES PLATANES	N	2
MONTPELLIER	LATTES	E129.00012	RESTAURANT MAS DE SAPORTA-MAISON DES VINS DU LANGUEDOC	maison des vins des coteaux du languedoc	N	2
MONTPELLIER	LATTES	E129.00016	LES ARENES	avenue de Pérols	PA	2
MONTPELLIER	LATTES	E129.00023	STADE DE COURTOUJOURS	Rue du Lantissarques / Maurin	PA	2

MONTPELLIER	LATTES	E129.00141	LE ZEBRE BLEU	LIEU DIT LA CALADE	PA	2
MONTPELLIER	LATTES	E129.00539	STADE MARIUS VITOU	RD 132 - L'ESTELLE	PA	2
MONTPELLIER	LATTES	E129.00017	COLLEGE GEORGES BRASSENS	DU MEJEAN	R	2
MONTPELLIER	LATTES	E129.00001001	LYCEE CHAMPOLLION BAT BCD	avenue de Fiquières	R	2
MONTPELLIER	LATTES	E129.00001002	LYCEE CHAMPOLLION BAT EFGH	DE FIGUIERES	R	2
MONTPELLIER	LATTES	E129.00021	SIEGE SOCIAL CREDIT AGRICOLE DE MAURIN	MONTPELLIERET	W	2
MONTPELLIER	LATTES	E129.00018	PALAIS DES SPORTS	rue des JONQUILLES	X	2
MONTPELLIER	LATTES	E129.00026	THEATRE JACQUES COEUR - MAS D' ENCIVADE - ECOLE DE MUSIQUE	LEONARD DE VINCI - ZAC PORT ARIANE	L	3
MONTPELLIER	LATTES	E129.00052	FOYER RURAL DE MAURIN	des ARCADES	L	3
MONTPELLIER	LATTES	E129.00060	HOTEL LE LODGE	ALLEE DE LA CALADE	L	3
MONTPELLIER	LATTES	E129.00249	BATIMENT FORTON (EXTENSION MAIRIE)	de MONTPELLIER	L	3
MONTPELLIER	LATTES	E129.00056	JARDILAND	ZAC DES COMMANDEURS	M	3
MONTPELLIER	LATTES	E129.00336	LIDL	Route de Boirargues	M	3
MONTPELLIER	LATTES	E129.00049	SPORT 2000	Rue René Clair	M	3
MONTPELLIER	LATTES	E129.00051	RESTAURANT LES ARTISTES - MAGASIN SHOP DE PAIA	Zac des commandeurs	M	3
MONTPELLIER	LATTES	E129.00028	CARREFOUR CITY LATTES (EX SHOP1)	Grand Place Jacques d'Aragon	M	3
MONTPELLIER	LATTES	E129.00029	INTERSPORT MAGASIN	ZAC Le Solis - Route de carnon	M	3
MONTPELLIER	LATTES	E129.00042	MAGASIN BUT- SALON DU CUIR	ROUTE DE CARNON	M	3
MONTPELLIER	LATTES	E129.00037	ANIMALERIE MAXI ZOO	des PLATANES / BOIRARGUES	M	3
MONTPELLIER	LATTES	E129.00044	MAISON DU MONDE	ZAC Le Solis	M	3
MONTPELLIER	LATTES	E129.00046	MAGASIN CENTRAKOR ( EX MAGASIN MALIN PLAISIR )	CHEMIN DU SOLIS	M	3
MONTPELLIER	LATTES	E129.00047	CITY SPORT	ZAC des Commandeurs Lot 33	M	3
MONTPELLIER	LATTES	E129.00025	BAR CAMPING LE LAC DES REVES	DE PEROLS - DOMAINE DE L'ESTELLE	N	3
MONTPELLIER	LATTES	E129.00063	SALLE DE RESTAURANT FANGOUSE	Domaine de Fangouse	N	3
MONTPELLIER	LATTES	E129.00001005	LYCEE CHAMPOLLION BATIMENT K	DE FIGUIERES	N	3
MONTPELLIER	LATTES	E129.00548	RESTAURANT DU CAMPING OASIS PALAVASIENNE	de palavas	N	3
MONTPELLIER	LATTES	E129.00634	LE CLOS DE RIGNAC.SPAGO	ROUTE DE PEROLS	N	3
MONTPELLIER	LATTES	E129.00035	HOTEL RESTAURANT DU MEJEAN	AVENUE DES PLATANES	O	3
MONTPELLIER	LATTES	E129.00048	DISCOTHEQUE ON SHOT ( EX BREAK CLUB)	ROUTE de PALAVAS	P	3
MONTPELLIER	LATTES	E129.00557	COCONUTS (EX LE STUDIO)	LA CALADE	P	3
MONTPELLIER	LATTES	E129.00567	DISCOTHEQUE CLUB RESTAURANT LE BAB (EX BOZEN)	DE PALAVAS/MARESTELLES	P	3
MONTPELLIER	LATTES	E129.00568	LES JARDINS DU PULP - COMPLEXE LATIPOLIA	DE PALAVAS	P	3
MONTPELLIER	LATTES	E129.00581	MAS DU CHEVAL	DE L'AGAU	P	3
MONTPELLIER	LATTES	E129.00218	L'ENTREPOT	DU PUECH RADIER	P	3
MONTPELLIER	LATTES	E129.00241	L'OSMOSE - COMPLEXE LATIPOLIA	Lieu dit la Calade	P	3
MONTPELLIER	LATTES	E129.00301	GROUPE SCOLAIRE LA CASTELLE CENTRE LOISIRS	TRAVERSE DE LATTARA - MAURIN	R	3
MONTPELLIER	LATTES	E129.00038001	GROUPE SCOLAIRE LE GRAND TAMARIS (MATERNELLE & ELEMENTAIRE)	DE FREJORGUES	R	3
MONTPELLIER	LATTES	E129.00001004	BATIMENT A ADMINISTRATION CDI LYCEE CHAMPOLLION	DE FIGUIERES	R	3
MONTPELLIER	LATTES	E129.00014	EGLISE SAINT BERNARD	DES VOLQUES - PORT ARIANE	V	3
MONTPELLIER	LATTES	E129.00091	CENTRE LANGUEDOC EVANGILE	du Puech Radier	V	3
MONTPELLIER	LATTES	E129.00547	HALLE AUX SPORTS COLLEGE GEORGES BRASSENS	des Roselières	X	3
MONTPELLIER	LATTES	E129.00564	PISCINE LES NEREIDES	des COURREGES	X	3
MONTPELLIER	LATTES	E129.00084	GYMNASE CHAMPOLLION	ZAC DES COMMANDEURS	X	3
MONTPELLIER	LATTES	E129.00090	MAISON DE RETRAITE L'ENSOLEILLADE	Avenue de l'agau	J	4
MONTPELLIER	LATTES	E129.00590	S-34-2012-67 CHAPITEAU PALAIS DES SPORTS	rue des jonquilles	L	4
MONTPELLIER	LATTES	E129.00065	SALLE POLYVALENTE L' OUSTAL DES VENDANGES	Place des Ecoles Quartier Boirargues	L	4
MONTPELLIER	LATTES	E129.00068	CULTURE VELO - 3 MJC VELO	34 AVENUE PAGNOL	M	4
MONTPELLIER	LATTES	E129.00072	TOUSTOCK	2 rue Montels l'Eglise	M	4
MONTPELLIER	LATTES	E129.00073	BUFFALO GRILL	ZAC DES COMMANDEURS	N	4
MONTPELLIER	LATTES	E129.00069	GUSTO (EX. VICTORIA PUB)	ZAC DES COMMANDEURS	N	4
MONTPELLIER	LATTES	E129.00071	RESTAURANT LE CHALET CHAMONIARD	ZAC des Commandeurs	N	4
MONTPELLIER	LATTES	E129.00144	RESIDENCE LOGEMENT FOYER PERSONNES AGEES JACQUES ARAGON ET CCAS	PLACE JACQUES ARAGON	N	4
MONTPELLIER	LATTES	E129.00655	BAR RESTAURANT LE STADIUM	7 ALLEE DU LEVANT	N	4
MONTPELLIER	LATTES	E129.00092	IBIS BUDGET (EX ETAP HOTEL MONTPELLIER SUD)	CHEMIN DE SAINT HUBERT	O	4
MONTPELLIER	LATTES	E129.00093	HOTEL PREMIERE CLASSE	CHEMIN DE SAINT HUBERT	O	4
MONTPELLIER	LATTES	E129.00075	HOTEL FORMULE 1	DE SAINT HUBERT	O	4
MONTPELLIER	LATTES	E129.00076	HOTEL HOTELIO (EX HOTEL DES STARS)	Chemin Saint Hubert	O	4
MONTPELLIER	LATTES	E129.00062	HOTEL KYRIAD (EX NOCTUEL)	25 RUE DU PUECH RADIER	O	4
MONTPELLIER	LATTES	E129.00329	JET SET CLUB/EX NEW YORK CLUB (EX JAZZ ROCK CAFE )	RUE LOUIS LUMIERE	P	4
MONTPELLIER	LATTES	E129.00572	DISCOTHEQUE LE CLUB 80 (EX LE SAFARI - L' EXIB)	ROUTE PALAVAS/LES MARESTELLES	P	4
MONTPELLIER	LATTES	E129.00079	GROUPE SCOLAIRE BOIRARGUES MATERNELLE ET ELEMENTAIRE BALADET	HENRI AUGÉ	R	4
MONTPELLIER	LATTES	E129.00053	GROUPE SCOLAIRE PORT ARIANE	ZAC de Port Ariane	R	4
MONTPELLIER	LATTES	E129.00040	GROUPE SCOLAIRE LA COUGOURLUDE	Quartier de la Courgourlude	R	4
MONTPELLIER	LATTES	E129.00085	FORUM MEDICA	ROND POINT DE L'EUROPE	U	4
MONTPELLIER	LATTES	E129.00597	GYMNASE G. BRASSENS	IMPASSE ROSELIERE	X	4
MONTPELLIER	LATTES	E129.00098	GYMNASE COURTOUJOURS	Rue de Lantissargues	X	4
MONTPELLIER	LATTES	E129.00664	LE TEMPLE DE LA DANSE	PUECH RADIER	X	4
MONTPELLIER	LATTES	E129.00155	HALT HOTEL	de SAINT HUBERT	O	5
MONTPELLIER	LATTES	E129.00096001	CHAMBRES D'HEBERGEMENT	de FREJORGUES/CHEMIN DU SORIECH	PEH	5
MONTPELLIER	LAVERUNE	E134.00001	CHATEAU DE LAVERUNE (CHATEAU DES EVEQUES)	du château	-	-
MONTPELLIER	LAVERUNE	E134.00002	STADE MUNICIPAL	rue des Rogations	PA	2
MONTPELLIER	LAVERUNE	E134.00001003	CHATEAU DE LAVERUNE - MEDIATHEQUE CHATEAU DES EVEQUES - BATIMENT PRINCIPAL	Château des Evêques	L	3
MONTPELLIER	LAVERUNE	E134.00001009	SALON DE RECEPTION MEDIEVALE CHATEAU DE LAVERUNE		L	3
MONTPELLIER	LAVERUNE	E134.00003	SALLE OMNISPORTS	DU CHATEAU	X	3
MONTPELLIER	LAVERUNE	E134.00001004	CHATEAU DE LAVERUNE MUSEE SALLE ITALIENNE - CLUB PETANQUE SALLE FONTAINE	Château des Evêques	L	4
MONTPELLIER	LAVERUNE	E134.00006	MAGASIN GAM VERT	MOSSON	M	4
MONTPELLIER	LAVERUNE	E134.00004	GROUPE SCOLAIRE ECOLE DU CENTENAIRE	des Serres	R	4
MONTPELLIER	LAVERUNE	E134.00005	CENTRE DE LOISIRS ASSOCIE A ECOLE (CLAE)	CHATEAU	R	4
MONTPELLIER	LAVERUNE	E134.00027	LE PATIO 34	DE TOURTOUREL	O	5
MONTPELLIER	LE CRES	E090.00001	CENTRE COMMERCIAL CARREFOUR (EX. HYPER U)	RN 113	M	1
MONTPELLIER	LE CRES	E090.00003	BABOU	Nationale 113	M	1
MONTPELLIER	LE CRES	E090.00004	CARREFOUR MARKET (EX CHAMPION)	ROUTE DE JACOU	M	1
MONTPELLIER	LE CRES	E090.00013	SALLE POLYVALENTE SPORTIVE MARCEAU CRESPIN	DES CEVENNES	L	2

MONTPELLIER	LE CRES	E090.00094	SALLE GEORGES BRASSENS	ALFRED DE VIGNY	L	2
MONTPELLIER	LE CRES	E090.00015	MAGASIN FOIR'FOUILLE	rue de la Garrigue/rue de la Joncasse	M	2
MONTPELLIER	LE CRES	E090.00097	GEMO	RD 613	M	2
MONTPELLIER	LE CRES	E090.00100	VILLA VERDE	RN 113/ 685 ROUTE DE NIMES	M	2
MONTPELLIER	LE CRES	E090.00193	CITY SPORT DISCOUNT/FIA DISTRIBUTION/MEGA TRAINING CENTER	113	M	2
MONTPELLIER	LE CRES	E090.00209	STADE ROLLAND GAMET	VOIE ROMAINE	PA	2
MONTPELLIER	LE CRES	E090.00102	STADE ROBERT	RUE DES POINTES	PA	2
MONTPELLIER	LE CRES	E090.00012	ARENES MUNICIPALES	DE LA MEDITERRANEE	PA	2
MONTPELLIER	LE CRES	E090.00095	COLLEGE DE LA VOIE DOMITIENNE	d'Olympe	R	2
MONTPELLIER	LE CRES	E090.00229	ESPACE AGORA SALLE DE SPECTACLES	rue romaine	L	3
MONTPELLIER	LE CRES	E090.00021	MAGASIN LIDL	45 chemin DES MAZES	M	3
MONTPELLIER	LE CRES	E090.00233	CANTINE SCOLAIRE FERNAND ROUCHE	des BALEARES	N	3
MONTPELLIER	LE CRES	E090.00030	GROUPE SCOLAIRE FREDERIC MISTRAL	DE MAGUELONE	R	3
MONTPELLIER	LE CRES	E090.00105	HALLE AUX SPORTS (EX.GYMNASSE DU COLLEGE)	VOIE DOMITIENNE	X	3
MONTPELLIER	LE CRES	E090.00235	SALLE JEAN MOULIN 2	JEAN MOULIN	X	3
MONTPELLIER	LE CRES	E090.00227	C-034-2013-89 ASSOCIATION ERRANCE EN AEA	du félibre	CTS	4
MONTPELLIER	LE CRES	E090.00113	ETABLISSEMENT HEBERGEMENT POUR PERSONNES AGEES L'OSTAL DU LAC	1 ALLEE LOUIS PALLIES	J	4
MONTPELLIER	LE CRES	E090.00111	L'AMUSE THEATRE	LE MAS DU PONT	L	4
MONTPELLIER	LE CRES	E090.00107	SALLE DE RECEPTION MAS DU PONT	DU MAS DU PONT	L	4
MONTPELLIER	LE CRES	E090.00091	MAGASIN BIOCOOP - GERME DE VIE	10 ROUTE DE NIMES	M	4
MONTPELLIER	LE CRES	E090.00024	MAGASIN BIOCOOP ( EX CARREFOUR CONTACT	100 ROUTE DE NIMES	M	4
MONTPELLIER	LE CRES	E090.00255	MAGASIN PLACE DU MARCHÉ	DU PIC SAINT LOUP	M	4
MONTPELLIER	LE CRES	E090.00257	RESTAURANT SCOLAIRE EMILE BARRES	IMPASSE JULES FERRY/PLACE	N	4
MONTPELLIER	LE CRES	E090.00151	RESTAURANT MAS DES FILLES - SALLE LA GRANGE	TERRE DEL REY LE MAS DU PONT	N	4
MONTPELLIER	LE CRES	E090.00109	ECOLE PRIMAIRE EMILE BARRES	RUE ALFRED DE VIGNY	R	4
MONTPELLIER	LE CRES	E090.00110	ECOLE MATERNELLE CIGALOUS	SAINT EXUPERY	R	4
MONTPELLIER	LE CRES	E090.00028	ECOLE MATERNELLE LUCIE AUBRAC (ANCIEN FERDINAND ROUCHE)	AVENUE DES CEVENNES	R	4
MONTPELLIER	LOUPIAN	E143.00001	SALLE POLYVALENTE SOCIO CULTURELLE	Rue des Horts	L	2
MONTPELLIER	LOUPIAN	E143.00018	STADE MUNICIPAL AIME ALBERNHE	route de la Gare	PA	2
MONTPELLIER	LOUPIAN	E143.00026001	COLLEGE ET SEGPA "OLYMPÉ DE GOUGES"	Raimond Roger Trencavel	R	3
MONTPELLIER	LOUPIAN	E143.00003	ECOLE MATERNELLE ET PRIMAIRE GROUPE SCOLAIRE "CHENE VERT"	Anatole France	R	4
MONTPELLIER	LUNEL	E145.00008	MONSIEUR BRICOLAGE	LES PORTES DE LA MER	M	1
MONTPELLIER	LUNEL	E145.00004	CENTRE COMMERCIAL INTERMARCHÉ LES PORTES DE LA MER	des portes de la mer	M	1
MONTPELLIER	LUNEL	E145.00005	CENTRE COMMERCIAL LECLERC	du Levant	M	1
MONTPELLIER	LUNEL	E145.00408	INTERMARCHÉ DES 4 SAISONS LOU PESCALUNE	DES QUATRE SAISONS	M	1
MONTPELLIER	LUNEL	E145.00009	STADE D'ATHLETISME "COLETTE BESSON"	Quartier des Abrivados Chemin	PA	1
MONTPELLIER	LUNEL	E145.00011	ARENES MUNICIPALES "SAN JUAN"	ESPACE ROGER DAMOUR	PA	1
MONTPELLIER	LUNEL	E145.00012	STADE RAMADIER	Chemin des Boeufs	PA	1
MONTPELLIER	LUNEL	E145.00024	SALLE GEORGES BRASSENS	DE TIVOLI	L	2
MONTPELLIER	LUNEL	E145.00022	MAGASIN GIFU (EX BAZAR LAND)	DU LEVANT	M	2
MONTPELLIER	LUNEL	E145.00046	MAGASIN KIABI (EX VETI MARCHÉ)	LES PORTES DE LA MER	M	2
MONTPELLIER	LUNEL	E145.00016	COLLEGE AMBRUSSUM	Louis MEDART	R	2
MONTPELLIER	LUNEL	E145.00017	COLLEGE ET ECOLE SAINTE THERESE	GABRIEL PERI	R	2
MONTPELLIER	LUNEL	E145.00001001	COLLEGE FREDERIC MISTRAL	des Etoffes	R	2
MONTPELLIER	LUNEL	E145.00002003	LYCEE LOUIS FEUILLADE BATIMENT 1 ET 2	Romain Rolland	R	2
MONTPELLIER	LUNEL	E145.00002004	LYCEE LOUIS FEUILLADE BATIMENT 3	Romain Rolland	R	2
MONTPELLIER	LUNEL	E145.00002005	LYCEE LOUIS FEUILLADE BATIMENTS 4 ET 5	Romain Rolland	R	2
MONTPELLIER	LUNEL	E145.00002006	LYCEE LOUIS FEUILLADE BATIMENTS 6 ET 7	ROMAIN ROLLAND	R	2
MONTPELLIER	LUNEL	E145.00002008	LYCEE LOUIS FEUILLADE - BT 8 ENSEIGNEMENT	Romain Rolland	R	2
MONTPELLIER	LUNEL	E145.00003001	LYCEE VICTOR HUGO BATIMENTS A-B-C-D-E	des boeufs	R	2
MONTPELLIER	LUNEL	E145.00023	MOSQUEE	DE LA VIDOURLENQUE	V	2
MONTPELLIER	LUNEL	E145.00013	CENTRE NAUTIQUE AQUALUNA	LOUIS MEDARD	X	2
MONTPELLIER	LUNEL	E145.00037	FOYER DU 3EME AGE	DE L'ECOLE DU PARC	L	3
MONTPELLIER	LUNEL	E145.00030	CINEMA ATHENE	Andréa	L	3
MONTPELLIER	LUNEL	E145.00368	ASSOCIATION CULTURELLE FRANCO-TURQUE	DES FOURNELS	L	3
MONTPELLIER	LUNEL	E145.00451	ESPACE CASTEL	max dormoy	L	3
MONTPELLIER	LUNEL	E145.00365	ALDI	DES QUATRE SAISONS	M	3
MONTPELLIER	LUNEL	E145.00320	LIDL	SAINTE CLAIRE	M	3
MONTPELLIER	LUNEL	E145.00322	CONTACT MARCHÉ ( EX MAGASIN DIA )	DU VIDOURLE	M	3
MONTPELLIER	LUNEL	E145.00032	CENTRE COMMERCIAL LEADER PRICE ( EX NORMA )	DU 08 MAI 1945	M	3
MONTPELLIER	LUNEL	E145.00050	LES JARDINS DU VIDOURLE	RN113	M	3
MONTPELLIER	LUNEL	E145.00040	LA HALLE AUX CHAUSSURES	PORTES DE LA MER	M	3
MONTPELLIER	LUNEL	E145.00044	MAGASIN STARJOUET (EX SAJOU)	DES MERLES	M	3
MONTPELLIER	LUNEL	E145.00045	GEMO CHAUSSURES	C. C. LES PORTES DE LA MER	M	3
MONTPELLIER	LUNEL	E145.00059	MAGASIN NETTO	CENTRE COMMERCIAL LES PORTES DE LA MER	M	3
MONTPELLIER	LUNEL	E145.00039	MAC DONALD'S	PORTES DE LA MER	N	3
MONTPELLIER	LUNEL	E145.00034	HOTEL KYRIAD ( EX HOTEL VIA DOMITIA )	C. C. LES PORTES DE LA MER	N	3
MONTPELLIER	LUNEL	E145.00055	HOTEL / RESTAURANT "MON AUBERGE" BATIMENTS A ET B	Louis Lumière	O	3
MONTPELLIER	LUNEL	E145.00054	GROUPE SCOLAIRE MARIO ROUSTAN	Avenue du Vidourle	O	3
MONTPELLIER	LUNEL	E145.00369	GROUPE SCOLAIRE JACQUES BREL	Mario Roustan	R	3
MONTPELLIER	LUNEL	E145.00003004	LYCEE VICTOR HUGO BATIMENT INTERNAT-EPS-RESTAURATION	DES BOEUFs	R	3
MONTPELLIER	LUNEL	E145.000313	MEDIATHEQUE	des boeufs	RH	3
MONTPELLIER	LUNEL	E145.00053	CLINIQUE VIA DOMITIA ET POLE SANTE "LOUIS SERRE"	DES ABRIVADOS	S	3
MONTPELLIER	LUNEL	E145.00049	HALLE DES SPORTS "ALAIN LE HETET"	DES ALICANTES	U	3
MONTPELLIER	LUNEL	E145.00310	HALL DES SPORTS DU LYCEE VICTOR HUGO	des abrivados	X	3
MONTPELLIER	LUNEL	E145.00063	MAISON DE RETRAITE "LES MEUNIERES"	Louis MEDARD	X	3
MONTPELLIER	LUNEL	E145.00069	SALLE CASTEL	DENFERT ROCHEREAU	J	4
MONTPELLIER	LUNEL	E145.00074	RESTAURANT POIVRE ROUGE (EX RESTAUMARCHE)	MARX DORMOY	L	4
MONTPELLIER	LUNEL	E145.00083	SALLE DE RESTAURATION DU CAMPING MAS DE L'ISLE	DES PORTES DE LA MER	N	4
MONTPELLIER	LUNEL	E145.00383	RESTAURANT QUICK DRIVE	Chemin du Clapas	N	4
MONTPELLIER	LUNEL	E145.00464	RESTAURANT VILLA HELIOS	DE LA VIDOURLENQUE	N	4
MONTPELLIER	LUNEL	E145.00466	RESTAURANT ASIA WOK	DU LAVOIR	N	4
MONTPELLIER	LUNEL	E145.00076	HOTEL LES MIMOSAS	570 chemin de la Vidourlenque	N	4
MONTPELLIER	LUNEL	E145.00223	ECOLE PRIMAIRE HENRI DE BONNIER	DU VIDOURLE	O	4
MONTPELLIER	LUNEL	E145.00084	ECOLE MATERNELLE "PONT DE VESSE"	de l'observance	R	4
MONTPELLIER	LUNEL	E145.00085	ECOLE MATERNELLE ARC EN CIEL ( EX LA ROQUETTE )	CITE ROUANET	R	4
MONTPELLIER	LUNEL	E145.00073	ECOLE PRIMAIRE MARIE CURIE	DE LA ROQUETTE	R	4
MONTPELLIER	LUNEL	E145.00043	ECOLE DU PARC	VICTOR HUGO	R	4
MONTPELLIER	LUNEL	E145.00043	ECOLE DU PARC	DE L'ECOLE DU PARC	R	4

MONTPELLIER	LUNEL	E145.00370	ECOLE MATERNELLE GAMBETTA	GAMBETTA	R	4
MONTPELLIER	LUNEL	E145.00364	ECOLE PRIMAIRE VICTOR HUGO	Victor HUGO	R	4
MONTPELLIER	LUNEL	E145.00442	HOPITAL DE JOUR DE LA CLINIQUE "VIA DOMITIA"	des alicantes	U	4
MONTPELLIER	LUNEL	E145.00064	CENTRE DE SOINS ET DE CURE POUR PERSONNES AGEES	BRUNO BRUNEL	U	4
MONTPELLIER	LUNEL	E145.00065	HOPITAL LOCAL CENTRE HOSPITALIER EPS	de la république	U	4
MONTPELLIER	LUNEL	E145.00171	FOYER DE VIE DANIEL MAYER	DES ALICANTES	J	5
MONTPELLIER	LUNEL	E145.00214	INSTITUT MEDICAL EDUCATIF "LES PESCALINES"	111, Rue des Néfliers	J	5
MONTPELLIER	LUNEL	E145.00348	FOYER D'HEBERGEMENT ROBERT BADINTER	DES ALICANTES	J	5
MONTPELLIER	LUNEL	E145.00007	HOTEL AMBRE ( EX "LA COTE BLEUE")	262, avenue du Vidourle	O	5
MONTPELLIER	LUNEL-VIEL	E146.00001001	4 COURTS DE TENNIS	av du Stade	PA	1
MONTPELLIER	LUNEL-VIEL	E146.00001003	STADE DE FOOTBALL	av du Stade	PA	1
MONTPELLIER	LUNEL-VIEL	E146.00037	SALLE ROUX	DU 14 JUILLET	L	2
MONTPELLIER	LUNEL-VIEL	E146.00002	ARENES MUNICIPALES	ANDRE AUGUSTE	PA	3
MONTPELLIER	LUNEL-VIEL	E146.00004	SALLE DE SPORT "PIERRE DE COUBERTIN"	Victor HUGO	X	3
MONTPELLIER	LUNEL-VIEL	E146.00048	T-34-2012-70 CTS RESTAURANT LA VILLA DU PARC		CTS	4
MONTPELLIER	LUNEL-VIEL	E146.00032	EHPAD LA JOLIVADE	GUSTAVE COURBET	J	4
MONTPELLIER	LUNEL-VIEL	E146.00057	SALLE DES FETES		L	4
MONTPELLIER	LUNEL-VIEL	E146.00042	GROUPE SCOLAIRE GUSTAVE COURBET (EX ECOLE PRIMAIRE VICTOR HUGO)	GUSTAVE COURBET	R	4
MONTPELLIER	LUNEL-VIEL	E146.00006	ECOLE MATERNELLE LES THERMES	DE L'OCCITANIE	R	4
MONTPELLIER	MARSEILLAN	E150.00203	CARREFOUR MARKET ET SES BOUTIQUES	de Bessan	M	1
MONTPELLIER	MARSEILLAN	E150.00132	COMPLEXE SPORTIF LOUIS BOUDOU	route de Florensac	PA	1
MONTPELLIER	MARSEILLAN	E150.00127	SALLE POLYVALENTE "PAUL ARNAUD"	Victor Hugo	L	2
MONTPELLIER	MARSEILLAN	E150.00047	DISCOTHEQUE "EG" (EX. "MEDITERRANEE BEACH")	route de sète	P	2
MONTPELLIER	MARSEILLAN	E150.00055	GROUPE SCOLAIRE "MARIE-LOUISE DUMAS"	de Belle Bouche	R	3
MONTPELLIER	MARSEILLAN	E150.00038	COLLEGE "PIERRE DELEY"	Pioch de Pire	R	3
MONTPELLIER	MARSEILLAN	E150.00005	MEDIATHEQUE, LES HALLES ET SALLE DE REUNION	du 14 juillet	S	3
MONTPELLIER	MARSEILLAN	E150.00039	COMPLEXE SPORTIF " LOUIS BOUDOU "	de Florensac	X	3
MONTPELLIER	MARSEILLAN	E150.00096	MAISON DES JEUNES ET DE LA CULTURE	Marius Roqueblave	L	4
MONTPELLIER	MARSEILLAN	E150.00134	THEATRE	de la Marine	L	4
MONTPELLIER	MARSEILLAN	E150.00060	HOTEL- RESTAURANT "LE RICHMONT"	André Filliol	O	4
MONTPELLIER	MARSEILLAN	E150.00049002	ECOLE ELEMENTAIRE "ACHILLE MAFFRE DE BAUGE"	Marius Roqueblave	R	4
MONTPELLIER	MARSEILLAN	E150.00051	ECOLE MATERNELLE "MARIE FAYET"	Marius Roqueblave	R	4
MONTPELLIER	MARSEILLAN	E150.00050001	BATIMENT A DU GROUPE SCOLAIRE DENIS BARDOU	MARIUS ROQUEBLAVE	R	4
MONTPELLIER	MARSEILLAN	E150.00035	CENTRE NAUTIQUE "LES GLENANS"	Port des Onglous	RH	4
MONTPELLIER	MARSEILLAN	E150.00095	MAISON DE RETRAITE "CLAUDE GOUDET"	Victor Hugo	U	4
MONTPELLIER	MARSEILLAN	E150.00097	MAISON DU TOURISME	de la Méditerranée	W	4
MONTPELLIER	MARSEILLAN	E150.00164	HOTEL "LES DUNES"	des Pêcheurs- Marseillan Plage	O	5
MONTPELLIER	MARSEILLAN	E150.00217	RESIDENCE HOTELIERE "DEMEURE TERRISSE"	Achille Maffre de Baugé	O	5
MONTPELLIER	MARSILLARGUES	E151.00001	STADE EDMOND ALLOUCH	ALLEE DU 8 MAI 1945	PA	1
MONTPELLIER	MARSILLARGUES	E151.00002	STADE DE FOOTBALL "CHRISTIAN COSTE"	Chemin des calinières	PA	1
MONTPELLIER	MARSILLARGUES	E151.00003	SALLE POLYVALENTE JEAN MOULIN	du 08 mai 1945	L	2
MONTPELLIER	MARSILLARGUES	E151.00004	ARENES "MARCEL GUILLERMET"	PLACE DE L'HOTEL DE VILLE	PA	2
MONTPELLIER	MARSILLARGUES	E151.00010	SUPERMARCHÉ U	ALPHONSE DAUDET	M	3
MONTPELLIER	MARSILLARGUES	E151.00006	COLLEGE ROGER CONTREPAS	E.ROSTAN	R	3
MONTPELLIER	MARSILLARGUES	E151.00022	EGLISE PAROISSIALE	BARONCELLI	V	3
MONTPELLIER	MARSILLARGUES	E151.00019	EHPAD LA ROSELIERE	du 08 mai 1945	J	4
MONTPELLIER	MARSILLARGUES	E151.00017	ECOLE MATERNELLE DU VIDOURLE (ERNEST RENAN)	ERNEST RENAN	R	4
MONTPELLIER	MARSILLARGUES	E151.00028	ECOLE PRIMAIRE JULES FERRY	EDMOND ROSTAND	R	4
MONTPELLIER	MARSILLARGUES	E151.00013	GYMNASE MUNICIPAL "FRANCOISE SPINOSI"	des Calinières	X	4
MONTPELLIER	MARSILLARGUES	E151.00015	HOTEL BAR L' EDEN	Louis Uni	O	5
MONTPELLIER	MAUGUIO	E154.00001001	AEROGARE MONTPELLIER	Aérogare Montpellier Méditerranée	GA	1
MONTPELLIER	MAUGUIO	E154.00001002	SAS AVIATION GENERALE	Aéroport de Montpellier	GA	1
MONTPELLIER	MAUGUIO	E154.00001003	RELAY FRANCE	Aérogare Montpellier Méditerranée	GA	1
MONTPELLIER	MAUGUIO	E154.00001016	DUTY FREE BALTONA	Aérogare Montpellier Méditerranée	M	1
MONTPELLIER	MAUGUIO	E154.00177	CENTRE COMMERCIAL INTERMARCHÉ	DE LA MER	M	1
MONTPELLIER	MAUGUIO	E154.00182	GROUPEMENT CENTRAKOR (EX MAC DAN )	DU MERLOT	M	1
MONTPELLIER	MAUGUIO	E154.00001019	BALTONA- 1ER ETAGE AEROGARE	Aérogare Montpellier Méditerranée	M	1
MONTPELLIER	MAUGUIO	E154.00001017	RESTAURATION RELAY 1ER ETAGE	Aérogare Montpellier Méditerranée	N	1
MONTPELLIER	MAUGUIO	E154.00001015	PLANCHA BAR	Aérogare Montpellier Méditerranée	N	1
MONTPELLIER	MAUGUIO	E154.00001009	AEROPORT RELAY - TRIB 'S	Aérogare Montpellier Méditerranée	N	1
MONTPELLIER	MAUGUIO	E154.00004	STADE CANCEL	avenue Gaston Baissette	PA	1
MONTPELLIER	MAUGUIO	E154.00007	ARENES LEONCE ET LOUIS ROUQUETTE	JEAN MACE	PA	1
MONTPELLIER	MAUGUIO	E154.00070	STADE LEO LAGRANGE	rue Rudyard Kipling	PA	1
MONTPELLIER	MAUGUIO	E154.00268	DOMAINE DE GUILHERMAIN SALLES DE RECEPTIONS	DU MAS DES PERES	L	2
MONTPELLIER	MAUGUIO	E154.00012	MAGASIN CABESTO	DE VAUGUIERES - LIEU DIT LA MOGERE	M	2
MONTPELLIER	MAUGUIO	E154.00006	JARDINERIE TRUFFAUT	Hélène BOUCHER	M	2
MONTPELLIER	MAUGUIO	E154.00016	DISCOTHEQUE KULT ULTRA/ LIVE (EX MONSTER)	DE LA JASSE	P	2
MONTPELLIER	MAUGUIO	E154.00013	COLLEGE DE L' ETANG DE L' OR	AVENUE DE LA MER	R	2
MONTPELLIER	MAUGUIO	E154.00001013	ESMA - AVIATION ACADEMY	Zone aéroportuaire de la méditerranée	R	2
MONTPELLIER	MAUGUIO	E154.00010	SALLE DE SPORT - GYMNASÉ JP BEUGNOT	du Souvenir Français	X	2
MONTPELLIER	MAUGUIO	E154.00495	S-34-2010-48 CONCESSION PLAGE DES LEZARDS	Samuel BASSAGET	CTS	3
MONTPELLIER	MAUGUIO	E154.00014	SALLE DES FETES "ESPACE MORASTEL"	avenue du 08 mai 1945	L	3
MONTPELLIER	MAUGUIO	E154.00020	MJC (EX CAVE COOPERATIVE)	du 8 MAI 1945	L	3
MONTPELLIER	MAUGUIO	E154.00024	SALLE MULTICULTURELLE SAMUEL BASSAGET	Place Antérieure	L	3
MONTPELLIER	MAUGUIO	E154.00261	DOMAINE DE LA BANQUIERE	DE LA BANQUIERE	L	3
MONTPELLIER	MAUGUIO	E154.00301	MAGASIN LIDL	ROUTE DE BAILLARGUES	M	3
MONTPELLIER	MAUGUIO	E154.00021	LIDL	ZAC de la Louvade/RUE MERLOT	M	3
MONTPELLIER	MAUGUIO	E154.00033	MAGASIN NETTO	ZAC La Louvade	M	3
MONTPELLIER	MAUGUIO	E154.00034	COCKTAIL SCANDINAVE	271 RUE ROLAND GARROS	M	3
MONTPELLIER	MAUGUIO	E154.00564	MAGASIN D'ALIMENTATION BIOLOGIQUE SATORIZ	HELENE BOUCHER	M	3
MONTPELLIER	MAUGUIO	E154.00516	CONCESSION PLAGE PRIVEE PALM RAY	Grassion Cibrand	N	3
MONTPELLIER	MAUGUIO	E154.00534	RESTAURANT MEMPHIS/O BUFFET	HELENE BOUCHER	N	3
MONTPELLIER	MAUGUIO	E154.00407	HOTEL NEPTUNE/RESTAURANT LE TRIDENT	RUE DE L'ETANG DE L' OR	O	3
MONTPELLIER	MAUGUIO	E154.00038	HOTEL KYRIAD	Roland Garros	O	3
MONTPELLIER	MAUGUIO	E154.00031	AEROPORT HOTEL (EX AIR HOTEL)	AEROPORT de FREJORGUES	O	3
MONTPELLIER	MAUGUIO	E154.00005	DISCOTHEQUE RUSSIAN KLUB (EX SEVEN)	201 rue de La Jasse	P	3
MONTPELLIER	MAUGUIO	E154.00001011	SEFA-FORMATION PROFESSIONNELLE AERONAUTIQUE	Aéroport Montpellier Fréjorgues	R	3
MONTPELLIER	MAUGUIO	E154.00248	GROUPE SCOLAIRE ALBERT CAMUS ET JACQUES PREVERT	50 Rue Léon Jouhaux	R	3
MONTPELLIER	MAUGUIO	E154.00242	EGLISE SAINT JEAN DE MALTE	GRASSION CIBRAND	V	3
MONTPELLIER	MAUGUIO	E154.00411	CENTRE ADMINISTRATIF	DU LEVANT	W	3
MONTPELLIER	MAUGUIO	E154.00423	GYMNASE JACQUES ANQUETIL	ALLEE des Caravelles	X	3

MONTPELLIER	MAUGUIO	E154.00027	GYMNASÉ COLLEGE DE L'ÉTANG DE L'OR HALLES DES SPORTS	ALEXANDRE DUMAS	X	3
MONTPELLIER	MAUGUIO	E154.00164	T-34-2006-35 LOCABRI/TRUFFAUT		CTS	4
MONTPELLIER	MAUGUIO	E154.00047	FOYER RÉSIDENCE LES AIGUERELLES	Léon Blum	J	4
MONTPELLIER	MAUGUIO	E154.00061	FOYER 3ÈME ÂGE ESPACE BEL AIR	Léon JOUHAUX	L	4
MONTPELLIER	MAUGUIO	E154.00208	MAGASIN ESPACE FOOT	ROLAND GARROS	M	4
MONTPELLIER	MAUGUIO	E154.00240	FRANCE AUTO PIECES	DU MERLOT	M	4
MONTPELLIER	MAUGUIO	E154.00524	MAGASIN SPAR CASINO	JB SOLIGNAC	M	4
MONTPELLIER	MAUGUIO	E154.00468	BRASSERIE LA TRAINÉ	MISTRAL	N	4
MONTPELLIER	MAUGUIO	E154.00046	RESTAURANT TEATRO (EX MAGENTA)	FRANCOIS COLI	N	4
MONTPELLIER	MAUGUIO	E154.00055	MAS DU MINISTRE BISTROT DANS LES VIGNES CTS 34-2014-091	Les Garrigues/chemin du Ministre	N	4
MONTPELLIER	MAUGUIO	E154.00252	FORME HOTEL - RESIDENCE DE TOURISME SCI CASANET	CHARLES LINDBERGH	O	4
MONTPELLIER	MAUGUIO	E154.00521	HOTEL RESTAURANT "LE J"	GRASSION CIBRAND	O	4
MONTPELLIER	MAUGUIO	E154.00440	MAISON FAMILIALE DE VACANCES FIRMIN CABANIS	AVENUE GRASSION CIBRAND	O	4
MONTPELLIER	MAUGUIO	E154.00477	GROUPE SCOLAIRE J. D'ARBAUD -CARNON	JEAN-BASPTISTE SOLIGNAC à CARNON	R	4
MONTPELLIER	MAUGUIO	E154.00186	ECOLE MATERNELLE JEAN MOULIN	Archimède	R	4
MONTPELLIER	MAUGUIO	E154.00045	GROUPE SCOLAIRE LOUISE MICHEL	Place Djerba Midoun	R	4
MONTPELLIER	MAUGUIO	E154.00002001	GROUPE SCOLAIRE JEAN MONNET - PRIMAIRE	511 rue de la Rave	R	4
MONTPELLIER	MAUGUIO	E154.00002002	GROUPE SCOLAIRE JEAN MONNET - MATERNELLE RESTAURANT SCOLAIRE	511 de la Rave	R	4
MONTPELLIER	MAUGUIO	E154.00058	MAISON DES ENFANTS	de Bentenac/AVENUE BAISETTE	RH	4
MONTPELLIER	MAUGUIO	E154.00043	MÉDIATHÈQUE	de la Liberté	S	4
MONTPELLIER	MAUGUIO	E154.00041	PISCINE Tournesol AQUAD'OR	rue Léon Jouhaux	X	4
MONTPELLIER	MAUGUIO	E154.00050	SUD HOTEL ( EX SURF HOTEL )	HELENE BOUCHER	O	5
MONTPELLIER	MAUGUIO	E154.00080	FAST HOTEL (EX HOTEL AIRPORT )	RAJOL	O	5
MONTPELLIER	MAUGUIO	E154.00100	HOTEL PREMIERE CLASSE	HELENE BOUCHER	O	5
MONTPELLIER	MAUGUIO	E154.00170	HOTEL RESTAURANT LE CHEVAL BLANC	FRANCOIS MITTERAND	O	5
MONTPELLIER	MAUGUIO	E154.00481	HOTEL GEDEON	159 AVENUE GRASSION CIBRAND	O	5
MONTPELLIER	MAUGUIO	E154.00484	HOTEL LE NEWS CAFE	CARNON	O	5
MONTPELLIER	MAUGUIO	E154.00422	HOTEL LE CARNON ( EX KASANIS)	PLACE CARNON	O	5
MONTPELLIER	MEZE	E157.00007	COMPLEXE SPORTIF BERNARD JEU	de la Méditerranée	-	-
MONTPELLIER	MEZE	E157.00002	STADE DES SESQUIERS	Parc des Sesquiers	PA	1
MONTPELLIER	MEZE	E157.00008	FOYER MUNICIPAL - SALLE POLYVALENTE	Sadi CARNOT	L	2
MONTPELLIER	MEZE	E157.00005	CARREFOUR MARKET (EX "CHAMPION")	113	M	2
MONTPELLIER	MEZE	E157.00006	INTERMARCHÉ	du Général De Gaulle	M	2
MONTPELLIER	MEZE	E157.00004	PARC DES DINAUORES	Domaine de la grande Marquise	PA	2
MONTPELLIER	MEZE	E157.00007001	GYMNASÉ BERNARD JEU CENTRE NATIONAL DE TENNIS DE TABLE	de la Méditerranée	X	2
MONTPELLIER	MEZE	E157.00012	GROUPE SCOLAIRE JULES VERNE	des Pins	R	3
MONTPELLIER	MEZE	E157.00001	COLLEGE JEAN JAURES	G.DE GAULLE	R	3
MONTPELLIER	MEZE	E157.00090	ECOLE PRIMAIRE GEORGES CLEMENCEAU	rue Borie	R	3
MONTPELLIER	MEZE	E157.00009	CENTRE D'ACCUEIL LE TAURUS	de la Méditerranée	RH	3
MONTPELLIER	MEZE	E157.00013	GYMNASÉ DE LA POSTE GERARD RIGAL	Edouard et Juliette MASSAL	X	3
MONTPELLIER	MEZE	E157.00124	GYMNASÉ LE DOJO	rue de la méditerranée	X	3
MONTPELLIER	MEZE	E157.00020	MAISON DE RETRAITE LE CLOS DU MOULIN	du Mas du Moulin BP 136	J	4
MONTPELLIER	MEZE	E157.00023	MAISON D'ACCUEIL SPECIALISEE "PAYS DE THAU"	des Pins B.P 11	J	4
MONTPELLIER	MEZE	E157.00024	EHPAD L'ECRIN DES SAGES ( LES ORCHIDEES)	de Villeveyrac	J	4
MONTPELLIER	MEZE	E157.00011	ECOLE COTY	Guy Soulé	R	4
MONTPELLIER	MEZE	E157.00016	CENTRE DE LOISIRS LES SESQUIERS	PARC LES SESQUIERS	R	4
MONTPELLIER	MEZE	E157.00017	COLONIE DE VACANCE - CENTRE D'ACCUEIL LES PENITENTS	Monseigneur Hiral	RH	4
MONTPELLIER	MEZE	E157.00030	HOTEL DE THAU	de la Parée	O	5
MONTPELLIER	MEZE	E157.00051	HOTEL RESTAURANT DU PORT	Augustin Descournut	O	5
MONTPELLIER	MEZE	E157.00064	HOTEL LA PYRAMIDE	du Sergent Chef NAVARRO	O	5
MONTPELLIER	MIREVAL	E159.00001	CENTRE CULTUREL "LÉO MALET"	des Anémones - Aire des	L	2
MONTPELLIER	MIREVAL	E159.00003	MAISON DE RETRAITE EHPAD LE VALMI	Verdun	J	4
MONTPELLIER	MIREVAL	E159.00005	LA HALLE AUX SPORTS (EX SALLE POLYVALENTE)	des Amouries	L	4
MONTPELLIER	MIREVAL	E159.00006	FOYER DES CAMPAGNES	de Verdun	L	4
MONTPELLIER	MIREVAL	E159.00017001	ECOLE PRIMAIRE	JULES FERRY	R	4
MONTPELLIER	MIREVAL	E159.00017002	ECOLE MATERNELLE JULES FERRY	JULES FERRY	R	4
MONTPELLIER	MONTAUD	E164.00003	SALLE POLYVALENTE	de la clapisse	L	3
MONTPELLIER	MONTBAZIN	E165.00001	SALLE POLYVALENTE	Lieu dit Mas de Rey	L	3
MONTPELLIER	MONTBAZIN	E165.00012	MAISON DES ANCIENS SALLE OCCITANIE	des colonnades	L	4
MONTPELLIER	MONTBAZIN	E165.00004	GROUPE SCOLAIRE MATERNELLE ET PRIMAIRE "VALFALIS ET JULIE DAUBIE"	du Valgais	R	4
MONTPELLIER	MONTFERRIER-SUR-LEZ	E169.00002	SALLE POLYVALENTE - ESPACE CULTUREL LE DEVEZOU	DES TENNIS - RD 112 - ROUTE DE SAINT CLEMENT	L	2
MONTPELLIER	MONTFERRIER-SUR-LEZ	E169.00100	CIRAD - BATIMENT DIRECTION SALLE CONFERENCE- RESTAURATION	AV. AGROPOLIS	L	3
MONTPELLIER	MONTFERRIER-SUR-LEZ	E169.00099001	LYCÉE PRIVE 600 BATIMENTS A C 5	du campus agropolis	R	3
MONTPELLIER	MONTFERRIER-SUR-LEZ	E169.00122	CTS MAIRIE MONTFERRIER SUR LEZ		CTS	4
MONTPELLIER	MONTFERRIER-SUR-LEZ	E169.00006	MAISON DE RETRAITE LES CHENES VERTS MISSIONS AFRICAINES	Hameau de Baillarguet	J	4
MONTPELLIER	MONTFERRIER-SUR-LEZ	E169.00007	MAISON DE RETRAITE LES AIGUEILLERES	des AIGUEILLERES	J	4
MONTPELLIER	MONTFERRIER-SUR-LEZ	E169.00099002	LYCÉE PRIVE 600 BATIMENT R RESTAURATION	du campus agropolis	N	4
MONTPELLIER	MONTFERRIER-SUR-LEZ	E169.00024	HOTEL HELIOTEL	ROND POINT AGROPOLIS	O	4
MONTPELLIER	MONTFERRIER-SUR-LEZ	E169.00013	LES COULISSES (EX LE PIMENT ROUGE)	19 BIS LE CHEMIN NEUF	P	4
MONTPELLIER	MONTFERRIER-SUR-LEZ	E169.00008	ECOLE MATERNELLE	du Mas de l'Huile	R	4
MONTPELLIER	MONTFERRIER-SUR-LEZ	E169.00118	ECOLE PRIMAIRE	DU MAS DE L'HUILE	R	4
MONTPELLIER	MONTFERRIER-SUR-LEZ	E169.00099003	LYCÉE PRIVE 600 INTERNAT BATIMENT I	du campus agropolis	RH	4
MONTPELLIER	MONTPELLIER	E172.00721	LES MURIERS - BAT PAVILLON - SITE ALPAIN - Foyer D'ACCUEIL SPECIALISE	DU PERE SOULAS	-	-
MONTPELLIER	MONTPELLIER	E172.00089	TOUR D'ASSAS	de Barcelone la Paillade	GH A	-
MONTPELLIER	MONTPELLIER	E172.00090	IGH TOUR DU POLYGONE	DES ETATS DU LANGUEDOC	GH W1	-
MONTPELLIER	MONTPELLIER	E172.00158	HOTEL DE REGION	de la Pompignane	GH W1	-
MONTPELLIER	MONTPELLIER	E172.00139	IGH LE TRIANGLE	Jules Milhau	GHW2	-
MONTPELLIER	MONTPELLIER	E172.00226	GARE SNCF MONTPELLIER ST ROCH	AUGUSTE GILBERT	GA	1
MONTPELLIER	MONTPELLIER	E172.00022	COMPLEXE CINEMATOGRAPHIQUE MULTIPLEX GAUMONT	GEORGES MELIES	L	1
MONTPELLIER	MONTPELLIER	E172.00001	LE ZENITH 34-21	Albert Einstein	L	1
MONTPELLIER	MONTPELLIER	E172.00002	LE CORUM PALAIS DES CONGRES OPERA BERLIOZ	Esplanade Charles De Gaulle	L	1
MONTPELLIER	MONTPELLIER	E172.00003	OPERA COMÉDIE	Comédie	L	1
MONTPELLIER	MONTPELLIER	E172.03403	SALLE DE SPECTACLES JC CARRIERE DOMAINE D'O	DOMAINE D'O	L	1
MONTPELLIER	MONTPELLIER	E172.02868	HYPERMARCHÉ GEANT CASINO CELLENEUVE	DE LODEVE	M	1
MONTPELLIER	MONTPELLIER	E172.00005	CENTRE COMMERCIAL LE POLYGONE	1, ALLEE DES PERTUISANES	M	1

MONTPELLIER	MONTPELLIER	E172.00006	<b>CENTRE COMMERCIAL LE TRIANGLE</b>	jules Milhau	M	1
MONTPELLIER	MONTPELLIER	E172.00097	<b>CENTRE COMMERCIAL ODYSSEUM</b>	Port Marianne	M	1
MONTPELLIER	MONTPELLIER	E172.00098	<b>ODYSSEUM IKEA</b>	ODYSSEUM Zac Port Marianne P	M	1
MONTPELLIER	MONTPELLIER	E172.00099	<b>ODYSSEUM DECATHLON</b>	Georges Méliès	M	1
MONTPELLIER	MONTPELLIER	E172.00247	<b>SUPER U ( EX JARDINERIE BAOBAB )</b>	203 RUE Ferdinand BARRE	M	1
MONTPELLIER	MONTPELLIER	E172.00261	<b>HYPER MARCHÉ GEANT CASINO</b>	DU MAS D'ARGELLIERS	M	1
MONTPELLIER	MONTPELLIER	E172.00294	<b>SUPERMARCHÉ CASINO</b>	DE GANGES	M	1
MONTPELLIER	MONTPELLIER	E172.00232	<b>RESTAURANT UNIVERSITAIRE TRIOLET</b>	PROFESSEUR JOSEPH ANGLADA	N	1
MONTPELLIER	MONTPELLIER	E172.03400	<b>BOWLING STAR LE DIEZE EVEN</b>	188 AVENUE DU MARCHÉ GARE	P	1
MONTPELLIER	MONTPELLIER	E172.03563	<b>TERRAIN N°7 CENTRE ENTRAINEMENT MHSC</b>	DOMAINE DE GRAMMONT	PA	1
MONTPELLIER	MONTPELLIER	E172.02847	<b>PARC ZOOLOGIQUE DARWIN ( EX LUNARET)</b>	de Lunaret	PA	1
MONTPELLIER	MONTPELLIER	E172.03179	<b>AMPHITHEATRE PLACE DU XX SIECLE</b>	georges melies	PA	1
MONTPELLIER	MONTPELLIER	E172.00227	<b>STADE SABATHE</b>	Saint CLEOPHAS/AVENUE D'ANGOULEME	PA	1
MONTPELLIER	MONTPELLIER	E172.00229	<b>CHATEAU D' O THEATRE</b>	857 Rue de SAINT PRIEST	PA	1
MONTPELLIER	MONTPELLIER	E172.00230	<b>PARC DU DOMAINE CHATEAU D' O - AMPHITHEATRE</b>	DOMAINE CHATEAU D' O	PA	1
MONTPELLIER	MONTPELLIER	E172.00231	<b>ESPACE GRAMMONT</b>	DOMAINE DE GRAMMONT	PA	1
MONTPELLIER	MONTPELLIER	E172.00219	<b>STADE PHILIPPIDES D' ATHLETISME</b>	Avenue Charles Flahaut	PA	1
MONTPELLIER	MONTPELLIER	E172.00146	<b>COMPLEXE SPORTIF DU MANOIR STADE ALTRAD STADIUM</b>	de Bugarel	PA V	1
MONTPELLIER	MONTPELLIER	E172.00004	<b>STADE DE LA MOSSON</b>	Heidelberg	PA V	1
MONTPELLIER	MONTPELLIER	E172.02923	<b>PARKING CIRCE ODYSSEUM</b>	Georges Méliés	PS	1
MONTPELLIER	MONTPELLIER	E172.03024	<b>UM 3 CAMPUS SAINT CHARLES</b>	Rue Henri Serre	R	1
MONTPELLIER	MONTPELLIER	E172.02892	<b>UM 1 RICHTER BAT B ISEM MAISON DE L' ETUDIANT IPAG</b>	de la Mer	R	1
MONTPELLIER	MONTPELLIER	E172.03455	<b>NOUVELLE FACULTE DE MEDECINE UM 1</b>	du doyen Giraud	R	1
MONTPELLIER	MONTPELLIER	E172.00048	<b>UM 1 UFR PHARMACIE - BATIMENTS ABCDEIJ</b>	CHARLES FLAHAUT	R	1
MONTPELLIER	MONTPELLIER	E172.00061	<b>UM 2 BAT 5 AMPHI 1 A 6</b>	Place Eugene Bataillon	R	1
MONTPELLIER	MONTPELLIER	E172.00008	<b>UM 1 RICHTER BAT C FACULTE DES SCIENCES ECONOMIQUES</b>	de la Mer	R	1
MONTPELLIER	MONTPELLIER	E172.00011	<b>UM 1 RICHTER BAT D FACULTE ADMINISTRATION ET GESTION</b>	de la Mer	R	1
MONTPELLIER	MONTPELLIER	E172.00047001	<b>UM 1 UFR DROIT BAT 1</b>	de l'Université	R	1
MONTPELLIER	MONTPELLIER	E172.00047002	<b>UM 1 UFR DROIT BAT 2</b>	cardinal de carbrieres	R	1
MONTPELLIER	MONTPELLIER	E172.00220	<b>LYCEE-COLLEGE GEORGES CLEMENCEAU</b>	Georges CLEMENCEAU	R	1
MONTPELLIER	MONTPELLIER	E172.00221001	<b>LYCEE MERMOZ BATIMENT A</b>	Jean Mermoz	R	1
MONTPELLIER	MONTPELLIER	E172.00221002	<b>LYCEE MERMOZ BATIMENT B</b>	Jean Mermoz	R	1
MONTPELLIER	MONTPELLIER	E172.00021	<b>BIBLIOTHEQUE MEDIATHEQUE EMILE ZOLA</b>	de l'aéroport	S	1
MONTPELLIER	MONTPELLIER	E172.00007	<b>UM 1 RICHTER BIBLIOTHEQUE UNIVERSITAIRE</b>	des états généraux	S	1
MONTPELLIER	MONTPELLIER	E172.00140	<b>CHR GUI DE CHAULIAC</b>	Auguste Fiche	U	1
MONTPELLIER	MONTPELLIER	E172.00156	<b>CHRU ARNAUD DE VILLENEUVE</b>	du Doyen Gaston Giraud	U	1
MONTPELLIER	MONTPELLIER	E172.02869	<b>CHRU LAPEYRONIE</b>	DU DOYEN GASTON GIRAUD	U	1
MONTPELLIER	MONTPELLIER	E172.00217	<b>SALLE AVICENNE</b>	PAUL BRINGUIER	V	1
MONTPELLIER	MONTPELLIER	E172.00225001	<b>HOTEL DU DEPARTEMENT SALLE CONSEIL BATIMENTS I J K R</b>	d'Alco	W	1
MONTPELLIER	MONTPELLIER	E172.00147	<b>HOTEL DE VILLE</b>	ZAC de Port Marianne - Consuls	W	1
MONTPELLIER	MONTPELLIER	E172.00023	<b>PATINOIRE VE'GAPOLIS</b>	chemin des Coquilloux Portes d	X	1
MONTPELLIER	MONTPELLIER	E172.00025	<b>PISCINE OLYMPIQUE ANTIGONE</b>	JACQUES CARTIER	X	1
MONTPELLIER	MONTPELLIER	E172.00223	<b>PALAIS DES SPORTS PIERRE DE COUBERTIN</b>	25 RUE DE GENES	X	1
MONTPELLIER	MONTPELLIER	E172.00224	<b>PALAIS DES SPORTS RENE BOUGNOL</b>	VAL DE MONTFERRAND	X	1
MONTPELLIER	MONTPELLIER	E172.00100002	<b>AQUARIUM MARE NOSTRUM</b>	d'Ulysse	Y	1
MONTPELLIER	MONTPELLIER	E172.03337	<b>CIRQUE MEDRANO</b>		CTS	2
MONTPELLIER	MONTPELLIER	E172.02590	<b>CENTRE ARTS CONTEMPORAINS LA PANACEE / CITE DES ARTISTES</b>	ECOLE PHARMACIE	L	2
MONTPELLIER	MONTPELLIER	E172.00612	<b>AGORA - CITE INTERNATIONALE DE LA DANSE</b>	SAINTE URSULE	L	2
MONTPELLIER	MONTPELLIER	E172.00518	<b>SALLE DE SPECTACLES - EX CHAPELLE RESURRECTION</b>	170 RUE JOACHIM DE BELLAY	L	2
MONTPELLIER	MONTPELLIER	E172.00236	<b>MAISON POUR TOUS ROSA PARKS</b>	10 rue Henri D' HARCOURT/SQUARE ST FIACRE	L	2
MONTPELLIER	MONTPELLIER	E172.00244	<b>SALLE JULES PAGEZY-SALLE DES RENCONTRES ( ANCIENNE MAIRIE )</b>	Francis Ponge	L	2
MONTPELLIER	MONTPELLIER	E172.00274	<b>MAISON POUR TOUS GEORGES BRASSENS</b>	GUILHEM DE POITIERS	L	2
MONTPELLIER	MONTPELLIER	E172.00267	<b>CINEMA DIAGONAL CAPITOLE</b>	VERDUN	L	2
MONTPELLIER	MONTPELLIER	E172.00268	<b>MAISON POUR TOUS PAUL EMILE VICTOR</b>	DU PROFESSEUR LOUIS RAVAS	L	2
MONTPELLIER	MONTPELLIER	E172.00265	<b>CINEMA COMEDIE GAUMONT</b>	DE LA COMEDIE	L	2
MONTPELLIER	MONTPELLIER	E172.00309	<b>HOTEL DE LA METROPOLE MONTPELLIER/PAVILLON JUNON</b>	LEON BLUM	L	2
MONTPELLIER	MONTPELLIER	E172.00314	<b>SALLE L' ATHENA</b>	FONTAINE DE LA BANQUIERE	L	2
MONTPELLIER	MONTPELLIER	E172.00316	<b>SALLE POLYVALENTE - COMMERCE JACQUES D ARAGON</b>	DES ETATS GENERAUX/PLACE DE LA REVOLUTION	L	2
MONTPELLIER	MONTPELLIER	E172.00325	<b>MAGASIN LEADER PRICE - MILLE ET UNE CHOSE</b>	du Lauragais	M	2
MONTPELLIER	MONTPELLIER	E172.00320	<b>CARREFOUR MARKET</b>	ILOT B ZAC JACQUES COEUR/ RUE FANAGOUSTE/RAGUISE/GAL AVENUE DE FES - Lot 33B	M	2
MONTPELLIER	MONTPELLIER	E172.00321	<b>SIMPLY MARKET</b>	339 rue Jugurtha	M	2
MONTPELLIER	MONTPELLIER	E172.00266	<b>OFFICE DEPOT</b>	DE TOULOUSE	M	2
MONTPELLIER	MONTPELLIER	E172.00297	<b>CARREFOUR MARKET</b>	AVENUE ETIENNE MEHUL	M	2
MONTPELLIER	MONTPELLIER	E172.00303	<b>MAGASIN METRO / BASIC FIT</b>	1827 route de Toulouse	M	2
MONTPELLIER	MONTPELLIER	E172.00304	<b>FOIR' FOUILLE</b>	DU MAS D' ARGELLIERS	M	2
MONTPELLIER	MONTPELLIER	E172.00306	<b>GIFI</b>	VILLENEUVE D'ANGOULEME	M	2
MONTPELLIER	MONTPELLIER	E172.00313	<b>SIMPLY MARKET</b>	Georges CLEMENCEAU	M	2
MONTPELLIER	MONTPELLIER	E172.00276	<b>INTERMARCHÉ CLEMENCEAU</b>	Maguelone	M	2
MONTPELLIER	MONTPELLIER	E172.00277	<b>MONOPRIX</b>	LEJZER ZAMENHOF	M	2
MONTPELLIER	MONTPELLIER	E172.00279	<b>LEADER PRICE</b>	de Toulouse	M	2
MONTPELLIER	MONTPELLIER	E172.00258	<b>INTERMARCHÉ CROIX D' ARGENT</b>	D' HEIDELBERG	M	2
MONTPELLIER	MONTPELLIER	E172.00252	<b>HALLS PAILLAGE DES 4 SAISONS</b>	GAMBETTA	M	2
MONTPELLIER	MONTPELLIER	E172.00408	<b>MAGASIN TATI</b>	DE LA JUSTICE DE CASTELNAU	M	2
MONTPELLIER	MONTPELLIER	E172.02895	<b>CARREFOUR MARKET</b>	AVENUE RAYMOND DUGRAND	M	2
MONTPELLIER	MONTPELLIER	E172.03423	<b>MONOPRIX LOT 7 ILOT H PORT MARIANNE</b>	Ulysse	N	2
MONTPELLIER	MONTPELLIER	E172.02903	<b>GROUPEMENT D' EXPLOITATIONS AU BUREAU- HYPPOPOTAMUS-IL RESTORANTE</b>		N	2
MONTPELLIER	MONTPELLIER	E172.02910	<b>LYCEE MENDES FRANCE BAT C RESTAURATION</b>	du masse brousse	N	2
MONTPELLIER	MONTPELLIER	E172.00104	<b>VILLAGE LUDIQUÉ ODYSSEUM RESTAURANT PIRATES PARADISE ESPACE A7</b>	ODYSSEUM VILLAGE LUDIQUÉ PHASE	N	2
MONTPELLIER	MONTPELLIER	E172.00107	<b>RESTAURANT TOMMY 'S DINER ( EX PLANET ASIE ) BÂTIMENT A LOT N°2</b>	ALLEE ULYSSE	N	2
MONTPELLIER	MONTPELLIER	E172.00010	<b>RICHTER RESTAURANT UNIVERSITAIRE</b>	BRUMAIRE	N	2
MONTPELLIER	MONTPELLIER	E172.00045	<b>UM 3 PAUL VALÉRY RESTAURANT UNIVERSITAIRE VERT BOIS</b>	rue de la chenaie	N	2



MONTPELLIER	MONTPELLIER	E172.00254	HOTEL MERCURE ANTIGONE.RESTAURANT AMBASSADEUR	AEROPORT INTERNATIONAL	O	2
MONTPELLIER	MONTPELLIER	E172.00280	HOTEL NOVOTEL	de PALAVAS	O	2
MONTPELLIER	MONTPELLIER	E172.00322	HOTEL CROWNE PLAZZA - MONTPELLIER CORUM	D'ARGENCOURT	O	2
MONTPELLIER	MONTPELLIER	E172.03160	HOTEL COURTYARD MARRIOTT	GEORGES FRECHE	O	2
MONTPELLIER	MONTPELLIER	E172.02968	ROCKSTORE	DE VERDUN	P	2
MONTPELLIER	MONTPELLIER	E172.00262	COUR JACQUES COEUR - FESTIVAL MONTPELLIER DANSE	1 rue du Collège - rue saint ursule - couvent des	PA	2
MONTPELLIER	MONTPELLIER	E172.03079	PARC DE STATIONNEMENT LES VILLAGES D'OR - GARCIA LLORCA	DE PALAVAS	PS	2
MONTPELLIER	MONTPELLIER	E172.02864	PARKING PITOT	ESPACE PITOT	PS	2
MONTPELLIER	MONTPELLIER	E172.02849	PARKING COMEDIE	comédie	PS	2
MONTPELLIER	MONTPELLIER	E172.02839	PARKING DE L'ARC DE TRIOMPHE	FOCH	PS	2
MONTPELLIER	MONTPELLIER	E172.02841	PARKING FOCH/PREFECTURE/MARCHE AUX FLEURS	MARTYRS DE LA RESISTANCE	PS	2
MONTPELLIER	MONTPELLIER	E172.02843	PARKING GAMBETTA	cours gambetta	PS	2
MONTPELLIER	MONTPELLIER	E172.02844	PARKING ANTIGONE(EX NOMBRE D'OR)	boulevard antigone	PS	2
MONTPELLIER	MONTPELLIER	E172.03459	PARC DE STATIONNEMENT SAINT ROCH	rue catalan	PS	2
MONTPELLIER	MONTPELLIER	E172.03327	PARKING HOTEL DE VILLE MONTPELLIER	GEORGES FRECHE	PS	2
MONTPELLIER	MONTPELLIER	E172.03144	PARKING EUROPA	DE THESSALIE	PS	2
MONTPELLIER	MONTPELLIER	E172.03228	PARC DE STATIONNEMENT IMMEUBLE L'AMIRAL	DE RAGUSE	PS	2
MONTPELLIER	MONTPELLIER	E172.03236	PARKING SOUS L'ILOT H ZAC PORT MARIANNE JACQUES COEUR/MANTILLA	RAYMOND DUGRAND - ZAC PORT MARIANNE	PS	2
MONTPELLIER	MONTPELLIER	E172.03328014	LYCEE JEAN MONNET BT F ( ENSEIGNEMENT )	DE MALBOSC	R	2
MONTPELLIER	MONTPELLIER	E172.03291001	LYCEE JOFFRE BATIMENTS ABF	de la citadelle	R	2
MONTPELLIER	MONTPELLIER	E172.03580	POLE CHIMIE BALARD FORMATION	professeur émile Jeanbrau	R	2
MONTPELLIER	MONTPELLIER	E172.03529	UM3 PAUL VALERY AMPHITHEATRES D'E/F ZOOGEOGRAPHIE	de Mende	R	2
MONTPELLIER	MONTPELLIER	E172.03476	CHAMBRE DES METIERS ET DE L'ARTISANAT DE L'HERAULT	ZAC DE PIERRES VIVES	R	2
MONTPELLIER	MONTPELLIER	E172.02894	CHU INSTITUT DE FORMATIONS ET DES METIERS DE LA SANTE (EX CFPH)	du Père Soulas	R	2
MONTPELLIER	MONTPELLIER	E172.03047001	LYCEE GEORGE FRECHE BATIMENTS B-Y	du mondial 1998	R	2
MONTPELLIER	MONTPELLIER	E172.04015	UM3 PAUL VALERY BATIMENT G	DE MENDE	R	2
MONTPELLIER	MONTPELLIER	E172.02959	LYCEE JOFFRE BATIMENT RESTAURATION N°14	de la Citadelle	R	2
MONTPELLIER	MONTPELLIER	E172.02913	LYCEE MENDES FRANCE BAT G	DU MAS DE LA BROUSSE	R	2
MONTPELLIER	MONTPELLIER	E172.02904001	INRA - ENSAM - CHATEAU DE LA GAILLARDE BATIMENT 11	VIALA	R	2
MONTPELLIER	MONTPELLIER	E172.02904002	SUP AGRO ( EX INRA - ENSAM ) COEUR D'ECOLE NORD ET SUD BATIMENTS 8-9	viala	R	2
MONTPELLIER	MONTPELLIER	E172.00590005	LYCEE JULES FERRY - BATIMENTS ABCDEIJ	DE LA COLLINE	R	2
MONTPELLIER	MONTPELLIER	E172.00264001	LYCEE PRIVE NEVERS BATIMENT A-B-D-F	rue de la Garenne	R	2
MONTPELLIER	MONTPELLIER	E172.00264002	LYCEE PRIVE NEVERS BATIMENT I-J	18 rue de la Garenne	R	2
MONTPELLIER	MONTPELLIER	E172.00264003	BATIMENT F LYCEE NEVERS	DE LA GARENNE	R	2
MONTPELLIER	MONTPELLIER	E172.00260	COLLEGE ARTHUR RIMBAUD	RUE MOHAMED V	R	2
MONTPELLIER	MONTPELLIER	E172.00282	COLLEGE LES ESCHOLIERES DE LA MOSSON	du Bitterois	R	2
MONTPELLIER	MONTPELLIER	E172.00283	COLLEGE JOFFRE	HENRY II DE MONTMORENCY	R	2
MONTPELLIER	MONTPELLIER	E172.00286001	LYCEE JULES GUESDE BATIMENT A	de LODEVE	R	2
MONTPELLIER	MONTPELLIER	E172.00286002	LYCEE JULES GUESDE BATIMENTS B ET D	DE LODEVE	R	2
MONTPELLIER	MONTPELLIER	E172.00253	COLLEGE ASSOMPTION SAINT THERESE - AGEA	DU CARRE DU ROI	R	2
MONTPELLIER	MONTPELLIER	E172.00238	COLLEGE SAINTE MARIE - ECOLE LES JONQUILLES	DE LA CROIX DE FIGUEROLLES	R	2
MONTPELLIER	MONTPELLIER	E172.00241	LYCEE FREDERIC BAZILLE - BAT B EXTERNAT	DE MENDE	R	2
MONTPELLIER	MONTPELLIER	E172.00174	UM 1 INSTITUT BOTANIQUE	Auguste Broussonet	R	2
MONTPELLIER	MONTPELLIER	E172.00149	UM UFR STAPS BATIMENT PEDAGOGIQUE - P1	PIC SAINT LOUP	R	2
MONTPELLIER	MONTPELLIER	E172.00150	UM UFR STAPS PALAIS UNIVERSITAIRE DES SPORTS LANGUEDOC ROUSSILLON	PIC SAINT LOUP	R	2
MONTPELLIER	MONTPELLIER	E172.00323	LYCEE MENDES FRANCE BT A ATELIERS	du Mas de brousse	R	2
MONTPELLIER	MONTPELLIER	E172.00293	ECOLE SUPERIEURE DE COMMERCE MONTPELLIER BUSINESS SCHOOL	DES MOULINS	R	2
MONTPELLIER	MONTPELLIER	E172.00269	ENSAM- ECOLE D'ARCHITECTURE	DE L'ESPEROU	R	2
MONTPELLIER	MONTPELLIER	E172.00367	LYCEE LEONARD DE VINCI BATIMENT E ATELIERS 14 ( SCIENTIFIQUE )/S( MAINTENANCE )	DU PROFESSEUR BLAYAC	R	2
MONTPELLIER	MONTPELLIER	E172.00039	UM3 PAUL VALERY BRED	de Mende	R	2
MONTPELLIER	MONTPELLIER	E172.00033	UM3 PAUL VALERY BAT F	de Mende	R	2
MONTPELLIER	MONTPELLIER	E172.00034	UM3 PAUL VALERY BATIMENT A	DE MENDE	R	2
MONTPELLIER	MONTPELLIER	E172.00035	UM3 PAUL VALERY BAT H	Route de Mende	R	2
MONTPELLIER	MONTPELLIER	E172.00014	UM 1 UFR MEDECINE U.P.M (UNITE PEDAGOGIQUE MEDICALE)	doyen GIRAUD	R	2
MONTPELLIER	MONTPELLIER	E172.00015	UM 1 UFR MEDECINE BATIMENT HISTORIQUE	rue ECOLE DE MEDECINE	R	2
MONTPELLIER	MONTPELLIER	E172.00020	UM UFR INSTITUT DE BIOLOGIE	UM 1 Fac de Médecine Bd Henri IV	R	2
MONTPELLIER	MONTPELLIER	E172.00026	UM 1 UFR ODONTOLOGIE - BAT ABE	PROFESSEUR VIALA	R	2
MONTPELLIER	MONTPELLIER	E172.00028	UM3 PAUL VALERY AMPHI ABC	de Mende	R	2
MONTPELLIER	MONTPELLIER	E172.00029	UM3 PAUL VALERY BATIMENTS B ET C	de MENDE	R	2
MONTPELLIER	MONTPELLIER	E172.00031	UM3 PAUL VALERY BAT D	de Mende	R	2
MONTPELLIER	MONTPELLIER	E172.00148001	IUFM BATIMENT A	2, place Marcel Godechot	R	2
MONTPELLIER	MONTPELLIER	E172.00062	UM 2 BAT 6 AMPHI 7 A 10	Eugene Bataillon	R	2
MONTPELLIER	MONTPELLIER	E172.00078	UM 2 ISIM POLYTECH BAT31	Place Eugene Bataillon	R	2
MONTPELLIER	MONTPELLIER	E172.00288001	LYCEE PRIVE NOTRE DAME DE LA MERCI	GAMBETTA	R	2
MONTPELLIER	MONTPELLIER	E172.04056	COLLEGE CAMILLE CLAUDEL ET ELEMENTAIRE MORISOT	LOUIS ROUMIEUX	R	2
MONTPELLIER	MONTPELLIER	E172.00221003	LYCEE MERMOZ - BATIMENT C - AILE NORD INTERNAT	JEAN MERMOZ	RH	2
MONTPELLIER	MONTPELLIER	E172.00430001	ICFP/ECOLE DES ANGES GARDIENS COLLEGE PRIVE DU SITE ST ROCH	2958 avenue des Moulins	RH	2
MONTPELLIER	MONTPELLIER	E172.03328003	LYCEE JEAN MONNET BT J K L	RUE DE MALBOSC	RH	2
MONTPELLIER	MONTPELLIER	E172.03085	HERAULT CULTURE SPORT PIERRES VIVES	du professeur Blayac	S	2
MONTPELLIER	MONTPELLIER	E172.03929	EHELLES DE LA VILLE MEDIATHEQUE FREDERICO FELLINI PASSAGE RESTAURANTS	place paul bec	S	2
MONTPELLIER	MONTPELLIER	E172.00064	UM 2 BIBLIOTHEQUE UNIVERSITAIRE BAT 8	Place Eugene Bataillon	S	2
MONTPELLIER	MONTPELLIER	E172.00032	UM3 PAUL VALERY BIBLIOTHEQUE UNIVERSITAIRE	Route de Mende	S	2
MONTPELLIER	MONTPELLIER	E172.00305	CLINIQUE MILLENAIRE	PENELOPE	U	2
MONTPELLIER	MONTPELLIER	E172.00152	CHR HOPITAL ST ELOI	emilie Bertin-Sans	U	2
MONTPELLIER	MONTPELLIER	E172.03287003	INSTITUT DE CANCER - BATIMENT A.C.D.E	des apothicaires	U	2
MONTPELLIER	MONTPELLIER	E172.03466	CLINIQUE SAINT ROCH	Colonel PAVELET	U	2
MONTPELLIER	MONTPELLIER	E172.03340	ASSOCIATION AICHA - SALLE CULTUELLE	DE LA JEUNE PARQUE	V	2
MONTPELLIER	MONTPELLIER	E172.03060	EGLISE EVANGELIQUE DE PENTECOTE - ASSEMBLEE DE DIEU	ALBERT EINSTEIN	V	2
MONTPELLIER	MONTPELLIER	E172.03015	TEMPEL EGLISE REFORMEE DE FRANCE	MAGUELONE	V	2
MONTPELLIER	MONTPELLIER	E172.00259	EGLISE SAINTE THERESE	42 AVENUE D'ASSAS	V	2
MONTPELLIER	MONTPELLIER	E172.00273	COMPLEXE FUNERAIRE DE GRAMMONT	Domaine de Grammont	V	2
MONTPELLIER	MONTPELLIER	E172.00289	EGLISE DON BOSCO	Léon blum	V	2
MONTPELLIER	MONTPELLIER	E172.00312	SALLE AVERROES	EMILE PICARD	V	2

MONTPELLIER	MONTPELLIER	E172.00315	CATHEDRALE SAINT PIERRE	SAINTE PIERRE - RUE CARDINAL DE CABRIERES	V	2
MONTPELLIER	MONTPELLIER	E172.00311	CRAM - CPAM - SMR	GAMBETTA - TOIRAS	W	2
MONTPELLIER	MONTPELLIER	E172.00317	PAVILLON ZEUS -IMMEUBLE LA COUPOLE AILE NORD -METROPOLE MONTPELLIER	LEON BLUM	W	2
MONTPELLIER	MONTPELLIER	E172.00272	RECTORAT ACADEMIE PALAIS UNIVERSITAIRE	DE L'UNIVERSITE	W	2
MONTPELLIER	MONTPELLIER	E172.00242	PREFECTURE DE L'HERAULT	des martyrs de la résistance	W	2
MONTPELLIER	MONTPELLIER	E172.00151	UM UFR STAPS ADMINISTRATIF	PIC SAINT LOUP	W	2
MONTPELLIER	MONTPELLIER	E172.00063	UM 2 BAT 7 ADMINISTRATION	Place Eugene Bataillon	W	2
MONTPELLIER	MONTPELLIER	E172.03184	ESPACE CAPDEVILLE - REGION LANGUEDOC ROUSSILLON	SAMUEL MORSE	W	2
MONTPELLIER	MONTPELLIER	E172.00157	MUSEE FABRE	Montpelliéret	Y	2
MONTPELLIER	MONTPELLIER	E172.00181	34-34 CHAPITEAU ASSOCIATION BALTHAZAR		CTS	3
MONTPELLIER	MONTPELLIER	E172.03083	34-45 CHAPITEAU MODELE ABRITEX 15*5 MAIRIE DE MONTPELLIER	francis ponge	CTS	3
MONTPELLIER	MONTPELLIER	E172.03442	5-34-2012-66 DOMAINE D'O BALTHAZAR	rue saint priest	CTSIP	3
MONTPELLIER	MONTPELLIER	E172.03473	SALLE MULTICULTURELLE LA BULLE BLEUE	DU MAS DE PRUNET	L	3
MONTPELLIER	MONTPELLIER	E172.03287001	EPIDAUDE - POLE PREVENTION	apothicaires	L	3
MONTPELLIER	MONTPELLIER	E172.03225	THEATRE D'O	DE LA CARRIERASSE	L	3
MONTPELLIER	MONTPELLIER	E172.03253	MAISON DEPARTEMENTALE DES SPORTS	66 ESPLANADE DE L'EGALITE	L	3
MONTPELLIER	MONTPELLIER	E172.00391	JAM JAZZ ACTION	FERDINAND DE LESSEPS	L	3
MONTPELLIER	MONTPELLIER	E172.00393	MAISON DES RAPATRIES	EMILE CHARTIER dit ALAIN	L	3
MONTPELLIER	MONTPELLIER	E172.00394	MAISON POUR TOUS ANDRE CHAMSON	RUE GUSTAVE EIFFEL	L	3
MONTPELLIER	MONTPELLIER	E172.00395	MAISON POUR TOUS LEO LAGRANGE	DE BOLOGNE	L	3
MONTPELLIER	MONTPELLIER	E172.00396	SALLE RABELAIS ( EX CINEMA PATHE )	SARRAIL	L	3
MONTPELLIER	MONTPELLIER	E172.00397	MAISON POUR TOUS VOLTAIRE	JEAN MONNET	L	3
MONTPELLIER	MONTPELLIER	E172.00398	CANOPE ACADEMIE DE MONTPELLIER (EX CRDP )	Michel de L'Hospital/ALLEE DE LA CITADELLE	L	3
MONTPELLIER	MONTPELLIER	E172.00372	MAISON DE QUARTIER FREDERIC CHOPIN	DU MARCHE AUX BESTIAUX	L	3
MONTPELLIER	MONTPELLIER	E172.00385	MAISON POUR TOUS MARIE CURIE	ANTONIN CHAULIAC	L	3
MONTPELLIER	MONTPELLIER	E172.00474	MAISON POUR TOUS MARCEL PAGNOL	DE LAVERUNE	L	3
MONTPELLIER	MONTPELLIER	E172.00479	MAISON POUR TOUS JP CAILLENS	DE TIBERIADE	L	3
MONTPELLIER	MONTPELLIER	E172.00488	CERCLE CULTUREL LANGUEDOCIEN GRANDE LOGE DE FRANCE	DE MAURIN	L	3
MONTPELLIER	MONTPELLIER	E172.00507	SALLE LE TRIOLETTA	avenue AUGUSTIN FLICHE	L	3
MONTPELLIER	MONTPELLIER	E172.00508	MAISON POUR TOUS FRANCOIS VILLON	55 rue Araucarias	L	3
MONTPELLIER	MONTPELLIER	E172.00491	MAISON POUR TOUS MELINA MERCOURI	842 rue de la VIEILLE POSTE	L	3
MONTPELLIER	MONTPELLIER	E172.00496	SALLE POLYVALENTE GUILLAUME DE NOGARET	Jacques MIROUZE	L	3
MONTPELLIER	MONTPELLIER	E172.00499	THEATRE DES 13 VENTS GRAMMONT	DOMAINE DE GRAMMONT	L	3
MONTPELLIER	MONTPELLIER	E172.00349	SALLE POLYVALENTE JEAN XXIII	PAROISSE SAINTE THERESE	L	3
MONTPELLIER	MONTPELLIER	E172.00329	MAISON POUR TOUS L'ESCOUTAIRE HALTE GARDERIE LOU CAGANIS	DES RAZETEURS	L	3
MONTPELLIER	MONTPELLIER	E172.00368	CREPS - BATIMENT SYDNEY ATLANTA	Charles FLAHAUT	L	3
MONTPELLIER	MONTPELLIER	E172.00365	MAISON POUR TOUS COLUCCI	CHENG DU	L	3
MONTPELLIER	MONTPELLIER	E172.00353	MAISON POUR TOUS MONTPELLIER JOSEPH RICOME	7 RUE PAGES	L	3
MONTPELLIER	MONTPELLIER	E172.00362	CENTRE SOCIAL CAF	de BARCELONE	L	3
MONTPELLIER	MONTPELLIER	E172.00378	THEATRE JEAN VILAR ESPACE BERNARD GLANDIER	Bologne	L	3
MONTPELLIER	MONTPELLIER	E172.00079	UM 2 MAISON DES ETUDIANTS BAT34	Place Eugene Bataillon	L	3
MONTPELLIER	MONTPELLIER	E172.00030	UM3 PAUL VALERY MAISON DE L'ETUDIANT 1	Route de Mende	L	3
MONTPELLIER	MONTPELLIER	E172.00037	UM3 PAUL VALERY MAISON DES ETUDIANTS 2	de Mende	L	3
MONTPELLIER	MONTPELLIER	E172.00359	DISTRIBUTION ALIMENTAIRE 7 CANS LIDL	bld Strasbourg	M	3
MONTPELLIER	MONTPELLIER	E172.00366	CASINO SHOPPING (ANCIEN MAC DAN)	GAMBETTA	M	3
MONTPELLIER	MONTPELLIER	E172.00370	CENTRE COMMERCIAL DE LA MOSSON NORMA	Robert Schuman/AVNUE HEIDELBERG	M	3
MONTPELLIER	MONTPELLIER	E172.00345	MAGASIN LIDL	RUE VELASQUEZ	M	3
MONTPELLIER	MONTPELLIER	E172.00346	HALLS JACQUES COEUR	d'Antigone	M	3
MONTPELLIER	MONTPELLIER	E172.00299	MAGASIN FIC	DE LA CASTELLE	M	3
MONTPELLIER	MONTPELLIER	E172.00300	UNIQLO (EX. H ET M, LA HALLE, MAGASIN VIRGIN ) EX HALLES CASTELLANES	DE LA DRAPERIE ROUGE	M	3
MONTPELLIER	MONTPELLIER	E172.00505	MAGASIN LIDL	ANGLE RUE DES GREIZES-RUE DE BIONNE	M	3
MONTPELLIER	MONTPELLIER	E172.00489	LA PLATEFORME DU BATIMENT	ZAC DE GAROSUD	M	3
MONTPELLIER	MONTPELLIER	E172.00406	CARREFOUR CITY / M. BRICOLAGE	de la justice de Castelnaud	M	3
MONTPELLIER	MONTPELLIER	E172.00407	CARREFOUR CITY	Laissac	M	3
MONTPELLIER	MONTPELLIER	E172.00400	CARREFOUR MARKET - BOULANGERIE ANGE CAFE - CELLULE 2 VIDE	DU PAS DU LOUP	M	3
MONTPELLIER	MONTPELLIER	E172.00401	CENTRE COMMERCIAL RIMBAUD POMPIGNANE	MARIE DURAND	M	3
MONTPELLIER	MONTPELLIER	E172.00416	SUPERMARCHÉ CASINO	de Toulouse	M	3
MONTPELLIER	MONTPELLIER	E172.00709	CARREFOUR CONTACT MARCHÉ (EX. DIA)	DE L'EUROPE	M	3
MONTPELLIER	MONTPELLIER	E172.00750	MAGASIN GRAND FRAIS	Etienne méhul	M	3
MONTPELLIER	MONTPELLIER	E172.03331	CARREFOUR CONTACT ( EX DIA EUROPA DISCOUNT)	DES PRES D'ARENES	M	3
MONTPELLIER	MONTPELLIER	E172.03560	MAGASIN HABITAT ILOT H LOTS 8 ET 9 IMMEUBLE MANTILLA	avenue raymond Dugrand	M	3
MONTPELLIER	MONTPELLIER	E172.03389	MONDIAL TISSU	DE LA RESTANQUE	M	3
MONTPELLIER	MONTPELLIER	E172.03638	BAURES	RUE INDUSTRIE	M	3
MONTPELLIER	MONTPELLIER	E172.03172	MAGASIN NOZ	ALBERT FERRASSE	M	3
MONTPELLIER	MONTPELLIER	E172.02888	GO SPORT	PASSAGE DE L'HORLOGE	M	3
MONTPELLIER	MONTPELLIER	E172.02935	MAGASIN LIDL	CLEMENCEAU	M	3
MONTPELLIER	MONTPELLIER	E172.02918	GALERIE DE LA COMEDIE	PASSAGE LONJON - PASSAGE BRUYAS	M	3
MONTPELLIER	MONTPELLIER	E172.02439	LIBRAIRIE GIBERT JOSEPH	3-4 place des martyrs de la résistance	M	3
MONTPELLIER	MONTPELLIER	E172.02246	CAFE LITTERAIRE BRASSERIE	LEVAT	N	3
MONTPELLIER	MONTPELLIER	E172.02882	VILLAGE LUDIQUE ODYSSEUM LOTS A3-A4 BURGER KING (EX OZE)	ulyse	N	3
MONTPELLIER	MONTPELLIER	E172.03776	RESTAURANT TERMINAL 1	DE LA MER	N	3
MONTPELLIER	MONTPELLIER	E172.03589	RESTAURANT WOK D'ASIE	MONTELS L'EGLISE	N	3
MONTPELLIER	MONTPELLIER	E172.03531	ESPACE -ETABLISSEMENT MULTI SERVICES ETUDIANTS (EMSE)	Eugène Bataillon	N	3
MONTPELLIER	MONTPELLIER	E172.00623	RESTAURANT BEAUJOUR LE 106	de LODEVE	N	3
MONTPELLIER	MONTPELLIER	E172.00419	RESTAURANT L'ASSIETTE AU BOEUF	5 rue Maguelone	N	3
MONTPELLIER	MONTPELLIER	E172.00420	MAC DONALD'S	Maguelone	N	3
MONTPELLIER	MONTPELLIER	E172.00421	RESTAURANT UNIVERSITAIRE BOUTONNET	EMILE DUPLOYE	N	3
MONTPELLIER	MONTPELLIER	E172.00414	BRASSERIE ARLEQUIN	Esplanade de l'Europe	N	3
MONTPELLIER	MONTPELLIER	E172.00415	RESTAURANT LE 9 (EX LE SUD )	Esplanade de l'EUROPE	N	3
MONTPELLIER	MONTPELLIER	E172.00404	RESTAURANT KFC	AVENUE DU MAS D'ARGELLIERS	N	3
MONTPELLIER	MONTPELLIER	E172.00540	RESTAURANT GRILLAD'OC (EX NETTO)	11 RUE DE VERDUN	N	3
MONTPELLIER	MONTPELLIER	E172.00511	LES CAVES DE TRINQUE FOUGASSE NORD S-034-2017-113	1581 route DE MENDE	N	3
MONTPELLIER	MONTPELLIER	E172.00513	QUICK	DU MAS D'ARGELLIERS	N	3

MONTPELLIER	MONTPELLIER	E172.00516	RESTAURANT CHEZ NOUS (EX. LE CHAI)	DU MONDIAL 98	N	3
MONTPELLIER	MONTPELLIER	E172.00337005	ESPACE RESTAURATION LYCEE-COLLEGE D'EXCELLENCE	RUE DU 81 <sup>e</sup> Régiment d'Infanterie	N	3
MONTPELLIER	MONTPELLIER	E172.00225003	SALLE RESTAURANT ET CRECHE	1000, rue d'Alco	N	3
MONTPELLIER	MONTPELLIER	E172.00024	RESTAURANT PIZZA PINO	Zone Ludique Odysseum Zone	N	3
MONTPELLIER	MONTPELLIER	E172.00080	UM 2 RESTAURANT ADMINISTRATIF BAT3	PORT marianne Chemin de	N	3
MONTPELLIER	MONTPELLIER	E172.00106	RESTAURANT BAR LES 3 BRASSEURS	Place Eugene Bataillon	N	3
MONTPELLIER	MONTPELLIER	E172.00522	APPART-CITY - OVALIE (EX. PARK AND SUITES)	VILLAGE LUDIQUÉ ODYSSEUM 1. lot A bât 1	O	3
MONTPELLIER	MONTPELLIER	E172.00413	HOTEL KYRIAD PRESTIGE	105 RUE GILLET MARTINET	O	3
MONTPELLIER	MONTPELLIER	E172.00422	IBIS ETAPE HOTEL MOTEL MONTPELLIER SUD	JUGHURTA - ZAC TOURNEZY	O	3
MONTPELLIER	MONTPELLIER	E172.00423	HOTEL RESTAURANT CAMPANILE	de Palavas	O	3
MONTPELLIER	MONTPELLIER	E172.00424	HOTEL OCEANIA METROPOLE	1083 BOULEVARD BECQUEREL	O	3
MONTPELLIER	MONTPELLIER	E172.00425	HOTEL PULLMAN ( EX SOFITEL ANTIGONE )	DU CLOS RENE	O	3
MONTPELLIER	MONTPELLIER	E172.00473	HOTEL IBIS CENTRE	1 RUE des PERTUISANES	O	3
MONTPELLIER	MONTPELLIER	E172.00435	HOTEL MERCURE MONTPELLIER CENTRE	VAUBAN	O	3
MONTPELLIER	MONTPELLIER	E172.00728	RESIDENCE LES CONSULS DE MER ET RESTAURANT ST BARTH	de la Spirale	O	3
MONTPELLIER	MONTPELLIER	E172.03362003	HOTEL B & B PARK & SUITES	455 AVENUE ETIENNE ANTONELLI	O	3
MONTPELLIER	MONTPELLIER	E172.03113	HOTEL HOLIDAY INN EXPRESS ODYSSEUM	418 rue DU MAS DE VERCHANT	O	3
MONTPELLIER	MONTPELLIER	E172.03062	RESIDENCE DE TOURISME - RESTAURANT ATIPICO	RUE NINA SIMONE	O	3
MONTPELLIER	MONTPELLIER	E172.03038	LES CITADINES	1684 AVENUE ALBERT EINSTEIN	O	3
MONTPELLIER	MONTPELLIER	E172.00648	DISCOTHEQUE L'INFINITY	ANTIGONE	O	3
MONTPELLIER	MONTPELLIER	E172.00497	CAFE OZ AUSTRALIAN PUB AYERS ROCK	DE PALAVAS	P	3
MONTPELLIER	MONTPELLIER	E172.00587	O' SULLIVAN ( EX MANHATAN )	ESPLANADE DE L'EUROPE	P	3
MONTPELLIER	MONTPELLIER	E172.00363	DISCOTHEQUE PANAMA CAFE (EX DISCOTHEQUE IDEM)	DE RHODES	P	3
MONTPELLIER	MONTPELLIER	E172.00427	STADE CLAUDE BEAL / LA RAUZE	DE LA REPUBLIQUE	P	3
MONTPELLIER	MONTPELLIER	E172.00428	COLLEGE GERARD PHILIPPE	Av. du Docteur Fourcade	PA	3
MONTPELLIER	MONTPELLIER	E172.00429	COLLEGE JEU DE MAIL	FREDERIC FABREGES	R	3
MONTPELLIER	MONTPELLIER	E172.00431	CONSERVATOIRE REGIONAL DE MUSIQUE ET DANSE	Bertin Sans	R	3
MONTPELLIER	MONTPELLIER	E172.00432	INSET ( EX ECOLE NATIONALE D'APPLICATION DES CADRES TERRITORIAUX)	RUE DE CANDOLE	R	3
MONTPELLIER	MONTPELLIER	E172.00433	ECOLE ELEMENTAIRE BLAISE PASCAL - MATERNELLE SARAH BERNHARDT	Zac Port Marianne	R	3
MONTPELLIER	MONTPELLIER	E172.00387	INSTITUT AGRONOMIQUE EUROPEEN CIHEAM-IAMM	LEPINE	R	3
MONTPELLIER	MONTPELLIER	E172.00436	GROUPE SCOLAIRE INSTITUT SAINTE FAMILLE-SAINT CHARLES	de Mende	R	3
MONTPELLIER	MONTPELLIER	E172.00437	ECOLE PRIVEE SAINTE ODILE	ROGER SALENGRO	R	3
MONTPELLIER	MONTPELLIER	E172.00438	ECOLE ASSOMPTION SAINTE THERESE	DU PRE AU CLERC	R	3
MONTPELLIER	MONTPELLIER	E172.00439	ECOLE SAINTE GENEVIEVE	2 Rue PORTALIERE DES MASQUES	R	3
MONTPELLIER	MONTPELLIER	E172.00440	ESICAD - BATIMENT ECOLE	LOUIS RAVAS	R	3
MONTPELLIER	MONTPELLIER	E172.00441	GROUPE SCOLAIRE ALAIN SAVARY ELEMENTAIRE /MATERNELLE HELENE BOUCHER	DE SAINT PRIEST	R	3
MONTPELLIER	MONTPELLIER	E172.00442	GROUPE SCOLAIRE ESTANOVE /MATERNELLE DESBORDES VALMORE /ELEMENTAIRE CHURCHILL	FLORENT TRISTA	R	3
MONTPELLIER	MONTPELLIER	E172.00443	ELEMENTAIRE JOSEPH DELTEIL /MATERNELLE JULES MICHELET	du LAVANDIN	R	3
MONTPELLIER	MONTPELLIER	E172.00478	MONTPELLIER SUP AGRO - INSTITUT DES REGIONES CHAUDES - SUP AGRO	rue des Araucarias	R	3
MONTPELLIER	MONTPELLIER	E172.00490	GROUPE SCOLAIRE MATERNELLE ET ELEMENTAIRE CHARLES DAVILER /MATERNELLE KERGOMARD	AGROPOLIS	R	3
MONTPELLIER	MONTPELLIER	E172.00485	GROUPE SCOLAIRE PETIT BARD-MATERNELLE GENEVIEVE BON /ELEMENTAIRE ARMSTRONG	COLONEL MARCHAND	R	3
MONTPELLIER	MONTPELLIER	E172.00487	GROUPE SCOLAIRE VERT BOIS- MATERNELLE MERE TERESA - ELEMENTAIRE JULES FERRY	Paul RIMBAUD	R	3
MONTPELLIER	MONTPELLIER	E172.00472	LA MAISON DE TIBERIADE - ACIM (ASSOCIATION CULTURELLE ISRAELITE)	Antoine Laurent JUSSIEU	R	3
MONTPELLIER	MONTPELLIER	E172.00445	ECOLE PREPARATOIRE CARRIERES SOCIALES - LYCEE TURGOT	EDOUARD VILLALONGA	R	3
MONTPELLIER	MONTPELLIER	E172.00590004	LYCEE JULES FERRY - BATIMENT GG'H	rue Pierre FLOURENS	R	3
MONTPELLIER	MONTPELLIER	E172.00565	GROUPE SCOLAIRE LA CHAMBERTE-ELEMENTAIRE SUN YAT SEN / MATERNELLE CALAS/ELEMENTA	DE LA COLLINE	R	3
MONTPELLIER	MONTPELLIER	E172.00503	COLLEGE LES GARRIGUES	843 rue Croix de Figuerolles	R	3
MONTPELLIER	MONTPELLIER	E172.00492	ECOLE SUPERIEURE DES METIERS ARTISTIQUES ESMA	du Comté de Nice	R	3
MONTPELLIER	MONTPELLIER	E172.00517	GROUPE SCOLAIRE OVALIE/ PRIMAIRE OLYMPE DE GOUGES /MATERNELLE /ALGECO	174 Rue Robert KOCH	R	3
MONTPELLIER	MONTPELLIER	E172.00514	ECOLE SUPERIEURE DE COMMERCE - BT MODULAIRE G	DE BUGAREL /OVALIE	R	3
MONTPELLIER	MONTPELLIER	E172.00509	CFA REGIONAL LANGUEDOC ROUSSILLON - ETABLISSEMENT DE MONTPELLIER	DES MOULINS	R	3
MONTPELLIER	MONTPELLIER	E172.00635	GROUPE SCOLAIRE LOUIS FIGUIER ET VICTOR HUGO/PAUL BERT	des MOULINS	R	3
MONTPELLIER	MONTPELLIER	E172.00652	ECOLE ELEMENTAIRE LEO MALET	FARGES	R	3
MONTPELLIER	MONTPELLIER	E172.00727	GROUPE SCOLAIRE FRANCOIS RABELAIS (MATERNELLE-ELEMENTAIRE)	Pierre CARABASSE	R	3
MONTPELLIER	MONTPELLIER	E172.00733	COLLEGE ET ECOLE SAINT FRANCOIS D'ASSISE	EMMANUEL HERE	R	3
MONTPELLIER	MONTPELLIER	E172.00705	GROUPE SCOLAIRE LA RAUZE/ELEMENTAIRE JEAN MACE /MATERNELLE ELUARD	DE STRASBOURG	R	3
MONTPELLIER	MONTPELLIER	E172.01452	ETEC COIFFURE	SAINT HILAIRE	R	3
MONTPELLIER	MONTPELLIER	E172.03073	LA MAISON DU BATIMENT	Pont Juvenal	R	3
MONTPELLIER	MONTPELLIER	E172.03117	UM UFR PHARMACIE CENTRE DE RESSOURCES PEDAGOGIQUES BAT G USINE PILOTE	359 avenue des Prés d'Arènes	R	3
MONTPELLIER	MONTPELLIER	E172.02933	COLLEGE SAINT JEAN BAPTISTE DE LA SALLE	FLAHAUT	R	3
MONTPELLIER	MONTPELLIER	E172.02960	LYCEE JOFFRE BATIMENT CLASSES PREPA	DU VERDANSON (ACCES ADMINISTRATIF)	R	3
MONTPELLIER	MONTPELLIER	E172.02948	LYCEE JOFFRE BT CDI (BT E)	de la citadelle	R	3
MONTPELLIER	MONTPELLIER	E172.02951	LYCEE JOFFRE BATIMENT D - BT2	DE LA CITADELLE	R	3
MONTPELLIER	MONTPELLIER	E172.02902	LYCEE JOFFRE BATIMENT C	DE LA CITADELLE	R	3
MONTPELLIER	MONTPELLIER	E172.02911	LYCEE MENDES FRANCE BAT DE	de la Citadelle	R	3
MONTPELLIER	MONTPELLIER	E172.02912	LYCEE MENDES FRANCE BAT F	du mas de brousse	R	3
MONTPELLIER	MONTPELLIER	E172.02848	LYCEE PRIVE RABELAIS	du mas de brousse	R	3
MONTPELLIER	MONTPELLIER	E172.02490	ECOLE PRIMAIRE LUDWIG VAN BEETHOVEN	DES AIGUERELLES	R	3
MONTPELLIER	MONTPELLIER	E172.03365	GROUPE SCOLAIRE CHENG VAN	DE POUTINGON	R	3
MONTPELLIER	MONTPELLIER	E172.03328013	LYCEE JEAN MONNET BT E ( ENSEIGNEMENT )	RAY CHARLES - ZAC PORT MARIANNE	R	3
MONTPELLIER	MONTPELLIER	E172.03483	GROUPE SCOLAIRE ANDRE MALRAUX	DE MALBOSC	R	3
MONTPELLIER	MONTPELLIER	E172.03503	CNFPT BATIMENT B FORMATION	IMPASSE JOAN MIRO	R	3
				337 RUE DES APOTHECAIRES	R	3

MONTPELLIER	MONTPELLIER	E172.03511	<b>STUDIO M JOURNALISME (NOUVEAU BATIMENT)</b>	PATRICE LUMUMBA	R	3
MONTPELLIER	MONTPELLIER	E172.03328011	<b>LYCEE JEAN MONNET BT R/S/T ( ENSEIGNEMENT )</b>	DE MALBOSC	R	3
MONTPELLIER	MONTPELLIER	E172.03289002	<b>ECOLE ELEMENTAIRE GROUPE SCOLAIRE F MITTERRAND</b>	henri lagattu	R	3
MONTPELLIER	MONTPELLIER	E172.03291002	<b>LYCEE JOFFRE BATIMENT C</b>	de la citadelle	R	3
MONTPELLIER	MONTPELLIER	E172.03302001	<b>IRTS BATIMENT A</b>	du pont de LAVERUNE	R	3
MONTPELLIER	MONTPELLIER	E172.03250	<b>LYCEE LEONARD DE VINCI BATIMENT 1-2</b>	PROFESSEUR BLAYAC	R	3
MONTPELLIER	MONTPELLIER	E172.03276	<b>RESTAURANT SCOLAIRE SALLE POLYVALENTE SAINTE MARIE LES JONQUILLES</b>	195 RUE DE LA CROIX DE FIGUEROLLES	R	3
MONTPELLIER	MONTPELLIER	E172.03648	<b>ECOLE PRIVEE ARTFX</b>	DE LA GALERA	R	3
MONTPELLIER	MONTPELLIER	E172.03681	<b>CAMPUS IONIS ANTIGONE FINEDUC</b>	3 place PAUL BEC/LES PORTES DE LA VILLE	R	3
MONTPELLIER	MONTPELLIER	E172.00380	<b>GROUPE SCOLAIRE MERMOZ MATERNELLE VASCO DE GAMA</b>	de la Croix du Sud	R	3
MONTPELLIER	MONTPELLIER	E172.00382	<b>GROUPE SCOLAIRE LANTISSARGUES/MATERNELLE SURCOUF-ELEMENTAIRE SIMENON</b>	PEDRO DE LUNA	R	3
MONTPELLIER	MONTPELLIER	E172.00383	<b>GROUPE SCOLAIRE VILLENEUVE D' ANGOULEME - ALIENOR AQUITAINE/RONSARD</b>	JACQUES BOUNIN	R	3
MONTPELLIER	MONTPELLIER	E172.00374	<b>COLLEGE PRIVE SAINT CHARLES LA PROVIDENCE</b>	GEORGES CLEMENCEAU	R	3
MONTPELLIER	MONTPELLIER	E172.00375	<b>ECOLE ELEMENTAIRE PAINLEVE /MATERNELLE LOUISE MICHEL</b>	DE LA POMPIGNANE	R	3
MONTPELLIER	MONTPELLIER	E172.00339	<b>EPF - ECOLE D'INGENIEURS</b>	21 BOULEVARD BERTHELOT	R	3
MONTPELLIER	MONTPELLIER	E172.00337002	<b>EXTERNAT BATIMENT DE LAUWE ( EX EMSAM)</b>	DU 81° Régiment d'Infanterie	R	3
MONTPELLIER	MONTPELLIER	E172.00341	<b>GROUPE SCOLAIRE LE LEZ - MATERNELLE PROKOFIEV - ELEMENTAIRE ZAY</b>	85 AVENUE DU MARECHAL JUIN	R	3
MONTPELLIER	MONTPELLIER	E172.00342	<b>COLLEGE CLEMENCE ROYER</b>	17 boulevard Pasteur	R	3
MONTPELLIER	MONTPELLIER	E172.00350	<b>COLLEGE PRIVE SAINT FRANCOIS REGIS</b>	ENCLOS TISSIE SARRUS	R	3
MONTPELLIER	MONTPELLIER	E172.00351	<b>COLLEGE MARCEL PAGNOL</b>	95 RUE TOPAZE	R	3
MONTPELLIER	MONTPELLIER	E172.00327	<b>GROUPE SCOLAIRE LES CEVENNES - ELEMENTAIRE JULIE DAUBIE</b>	DE L' AQUEDOC	R	3
MONTPELLIER	MONTPELLIER	E172.00324	<b>LYCEE MENDES FRANCE BT B1 ACCUEIL</b>	DU MAS DE BROUSSE	R	3
MONTPELLIER	MONTPELLIER	E172.00307002	<b>COLLEGE FRANCOIS RABELAIS</b>	DE MALBOSC	R	3
MONTPELLIER	MONTPELLIER	E172.00237	<b>COLLEGE LES AIGUERELLES</b>	AVENUE DU PONT TRINQUAT	R	3
MONTPELLIER	MONTPELLIER	E172.00257001	<b>COLLEGE CROIX D' ARGENT BATIMENTS A ET B</b>	de l'Arnel	R	3
MONTPELLIER	MONTPELLIER	E172.00263	<b>COLLEGE SIMONE VEIL (EX LAS CAZES)</b>	CROIX DE LAS CAZES	R	3
MONTPELLIER	MONTPELLIER	E172.00286003	<b>LYCEE JULES GUESDE BATIMENTS C ET E</b>	de LODEVE	R	3
MONTPELLIER	MONTPELLIER	E172.00286005	<b>LYCEE JULES GUESDE BATIMENTS PROVISOIRES</b>	de LODEVE	R	3
MONTPELLIER	MONTPELLIER	E172.00076	<b>UM 2 IAE BAT29</b>	Place Eugene Bataillon	R	3
MONTPELLIER	MONTPELLIER	E172.00221007	<b>LYCEE MERMOZ BAT C AILE SUD GRETA CFA</b>	JEAN MERMOZ	R	3
MONTPELLIER	MONTPELLIER	E172.00221004	<b>LYCEE MERMOZ BATIMENT CDI</b>	Jean Mermoz	R	3
MONTPELLIER	MONTPELLIER	E172.00169	<b>UM 2 IUT BAT K INFORMATIQUE GEA</b>	d' occitanie	R	3
MONTPELLIER	MONTPELLIER	E172.00159	<b>UM BAT 2 CAMPUS SAINT PRIEST</b>	St Priest	R	3
MONTPELLIER	MONTPELLIER	E172.00160	<b>UM 2 IUT BAT A AMPHI 1 ET 2 ADMINISTRATION</b>	99 rue d' occitanie	R	3
MONTPELLIER	MONTPELLIER	E172.00148006	<b>IUFM BATIMENT H</b>	2, place Marcel Godechot	R	3
MONTPELLIER	MONTPELLIER	E172.00148007	<b>IUFM BATIMENT I</b>	2, place Marcel Godechot	R	3
MONTPELLIER	MONTPELLIER	E172.00091	<b>ENSC BAT ENSEIGNEMENTS ECOLE DE CHIMIE</b>	de l'école Normale	R	3
MONTPELLIER	MONTPELLIER	E172.00148002	<b>IUFM BATIMENT B</b>	Marcel Godechot	R	3
MONTPELLIER	MONTPELLIER	E172.00148003	<b>IUFM BATIMENT D</b>	Marcel GODECHOT	R	3
MONTPELLIER	MONTPELLIER	E172.00073	<b>UM 2 TP GEOLOGIE BAT23</b>	Eugene Bataillon	R	3
MONTPELLIER	MONTPELLIER	E172.00074	<b>UM 2 TP BIOLOGIE ANIMALE BAT25</b>	PLACE EUGENE BATAILLON	R	3
MONTPELLIER	MONTPELLIER	E172.00067	<b>UM 2 BAT 12 TP PHYSIQUE ET GEOLOGIE</b>	Eugene Bataillon	R	3
MONTPELLIER	MONTPELLIER	E172.00068	<b>UM 2 TP PHYSIQUE BAT 14</b>	Place Eugene Bataillon	R	3
MONTPELLIER	MONTPELLIER	E172.00069	<b>UM 2 TP CHIMIE BAT 16</b>	Eugene Bataillon	R	3
MONTPELLIER	MONTPELLIER	E172.00036	<b>UM3 PAUL VALERY BAT I CELLULE INFORMATIQUE</b>	DE MENDE	R	3
MONTPELLIER	MONTPELLIER	E172.00047003	<b>UM 1 UFR DROIT BAT 3</b>	rue de l' arc des mourgues	R	3
MONTPELLIER	MONTPELLIER	E172.00057	<b>UM 2 BAT 1 TP PHYSIQUE ET GEOLOGIE</b>	Place Eugene Bataillon	R	3
MONTPELLIER	MONTPELLIER	E172.00058	<b>UM 2 TP PHYSIQUE BAT2</b>	Eugene Bataillon	R	3
MONTPELLIER	MONTPELLIER	E172.00059	<b>UM 2 BAT 3 TP CHIMIE</b>	place EUGENE BATAILLON	R	3
MONTPELLIER	MONTPELLIER	E172.00060	<b>UM 2 ZOOLOGIE ET BOTANIQUE BAT4</b>	Eugene Bataillon	R	3
MONTPELLIER	MONTPELLIER	E172.00330	<b>LYCEE FREDERIC BAZILLE - BT C INTERNAT</b>	DE MENDE	RH	3
MONTPELLIER	MONTPELLIER	E172.02938	<b>LYCEE JOFFRE BATIMENT INTERNAT (BAT I)</b>	de la Citadelle	RH	3
MONTPELLIER	MONTPELLIER	E172.00471	<b>MAISON D' ENFANTS A CARACTERE SOCIAL BON SECOURS - BT LES 4 SAISONS</b>	DU PERE SOULAS	RH	3
MONTPELLIER	MONTPELLIER	E172.00447	<b>MEDIATHEQUE JEAN JACQUES ROUSSEAU</b>	DU BITTEROIS	S	3
MONTPELLIER	MONTPELLIER	E172.00046	<b>UM3 PAUL VALERY BIBLIOTHEQUE ANNEXE</b>	de Mende	S	3
MONTPELLIER	MONTPELLIER	E172.00052	<b>UM 1 BIBLIOTHEQUE PHARMACIE BATIMENT P</b>	15, Av. Charles Flahaut	S	3
MONTPELLIER	MONTPELLIER	E172.04032	<b>UM 1 UFR PHARMACIE BATIMENT P BIBLIOTHEQUE</b>	avenue charles Flahaut	S	3
MONTPELLIER	MONTPELLIER	E172.00113	<b>CHU COLOMBIERE ANTONIN BALMES</b>	Charles FLAHAUT	U	3
MONTPELLIER	MONTPELLIER	E172.00340	<b>CLINIQUE CLEMENTVILLE</b>	DE CLEMENTVILLE	U	3
MONTPELLIER	MONTPELLIER	E172.00448	<b>CLINIQUE MEDICO CHIRURGICALE BEAUSOLEIL</b>	de LODEVE	U	3
MONTPELLIER	MONTPELLIER	E172.00449001	<b>CLINIQUE RECH PAVILLONS ST GEORGES - ST MARTHE ET ST HYPOLITHE</b>	Charles Flahaut	U	3
MONTPELLIER	MONTPELLIER	E172.00377	<b>POLYCLINIQUE SAINT JEAN</b>	BOUISSON BERTRAND	U	3
MONTPELLIER	MONTPELLIER	E172.03287005	<b>BATIMENT B - CENTRE IMAGERIE MEDICALE</b>	apothicaires	U	3
MONTPELLIER	MONTPELLIER	E172.03258	<b>CENTRE DE MEDECINE PREDICTIVE ET REVOLUTION SANTE</b>	boulevard Penelope	U	3
MONTPELLIER	MONTPELLIER	E172.03464	<b>BATIMENT DE CONSULTATION - SCI LES GRISETTES</b>	du Colonel PAVELET	U	3
MONTPELLIER	MONTPELLIER	E172.03550	<b>SALLE CULTUELLE DU GRAND MAIL/MOSQUEE DE LA MISERICORDE</b>	LE GRAND MAIL	V	3
MONTPELLIER	MONTPELLIER	E172.03831	<b>EGLISE JEANNE D' ARC</b>	51 BOULEVARD ERNEST RENAN	V	3
MONTPELLIER	MONTPELLIER	E172.02499	<b>SALLE ASSOCIATIVE DE CULTE DES CEVENNES /UNION DES MUSULMANS DE L'HERAULT</b>	LOUIS RAVAS	V	3
MONTPELLIER	MONTPELLIER	E172.00481	<b>TEMPLÉ PROTESTANT</b>	BRUEYS	V	3
MONTPELLIER	MONTPELLIER	E172.00451	<b>SYNAGOGUE ASSOCIATION CULTURELLE ISRAELITE</b>	7 rue du GENERAL LAFON	V	3
MONTPELLIER	MONTPELLIER	E172.00453	<b>BASILIQUE NOTRE DAME DES TABLES</b>	NOTRE DAME	V	3
MONTPELLIER	MONTPELLIER	E172.00454	<b>EGLISE SAINT FRANCOIS</b>	CARNOT	V	3
MONTPELLIER	MONTPELLIER	E172.00456	<b>EGLISE NOTRE DAME DE LA PAIX</b>	du Père Cyprien Rome	V	3
MONTPELLIER	MONTPELLIER	E172.00457	<b>EGLISE SAINT ESPRIT</b>	SAINTE GENEVIEVE	V	3
MONTPELLIER	MONTPELLIER	E172.00458	<b>PAROISSE SAINT PAUL</b>	475 AVENUE DE BOLOGNE	V	3
MONTPELLIER	MONTPELLIER	E172.01992	<b>SALLE CULTUELLE - (ASSOCIATION VIVRE EN PAIX) (EX FAST FOOD MAC DONALD)</b>	HEIDELBERG	V	3
MONTPELLIER	MONTPELLIER	E172.00308	<b>EGLISE SAINTE BERNADETTE</b>	du DOCTEUR PEZET	V	3
MONTPELLIER	MONTPELLIER	E172.00347	<b>PALAIS DE JUSTICE</b>	FOCH	W	3
MONTPELLIER	MONTPELLIER	E172.00251	<b>NOUVEAU PALAIS DE JUSTICE CITE JUDICIAIRE TGI-TI</b>	PLACE Pierre FLOTTE	W	3
MONTPELLIER	MONTPELLIER	E172.00459	<b>DIRECTION DES SERVICES FISCAUX</b>	Chaptal	W	3

MONTPELLIER	MONTPELLIER	E172.00519	MAISON DIOCESAINE ET EPISCOPALE SAINT LAZARE	SAINT LAZARE	W	3
MONTPELLIER	MONTPELLIER	E172.03142	CITE JUDICIAIRE MEDITERRANEE TI-TRIBUNAL DE COMMERCE-PRUD' HOMMES	RUE de tarragone	W	3
MONTPELLIER	MONTPELLIER	E172.03328001	LYCEE JEAN MONNET - BT A ( ADMINISTRATION ) ET B ( CONFÉRENCES)	DE MALBOSC	W	3
MONTPELLIER	MONTPELLIER	E172.03328006	LYCEE JEAN MONNET BT M - GYMNASÉ	RUE DE MALBOSC	X	3
MONTPELLIER	MONTPELLIER	E172.03435	GROUPEMENT COMMERCIAL ET DETENTE NUAGE BY STARCK LOT 20	ZAC port Marianne	X	3
MONTPELLIER	MONTPELLIER	E172.03440	ESPACE PITOT - PISCINE ET SALLE D' ESCRIME	RUE PITOT	X	3
MONTPELLIER	MONTPELLIER	E172.03115	GYMNASÉ COLLEGE LES GARRIGUES	DU COMTE DE NICE	X	3
MONTPELLIER	MONTPELLIER	E172.02940	GYMNASÉ SPINOSI	DU MAS DE BROUSSE	X	3
MONTPELLIER	MONTPELLIER	E172.02997	GYMNASÉ - PISCINE - LYCEE JOFFRE	ALLEE DE LA CITADELLE	X	3
MONTPELLIER	MONTPELLIER	E172.00494	GYMNASÉ DES ARTS	36 RUE DE LA CAVALERIE	X	3
MONTPELLIER	MONTPELLIER	E172.00461	COMPLEXE SPORTIF LEON CAZAL GYMNASÉ ALAIN LE HETET	237 ROUTE de VAUGUIERES	X	3
MONTPELLIER	MONTPELLIER	E172.00462	GYMNASÉ BUSNEL	DES RAZETEURS	X	3
MONTPELLIER	MONTPELLIER	E172.00463	GYMNASÉ JEAN BOUIN	DU BITERREIS	X	3
MONTPELLIER	MONTPELLIER	E172.00465	GYMNASÉ MARCEL CERDAN	PAS DU LOUP	X	3
MONTPELLIER	MONTPELLIER	E172.00466	PISCINE DE LA CHAMBERTE - MARCEL SPILLIAERT	CAMILLE DESMOULINS	X	3
MONTPELLIER	MONTPELLIER	E172.00470	GYMNASÉ LAS CAZES/ LA CONDAMINE	DE LA CROIX DE LAS CAZES	X	3
MONTPELLIER	MONTPELLIER	E172.00482	GYMNASÉ MIREILLE BESSIERE	175 RUE EDOUARD VILLALONGA	X	3
MONTPELLIER	MONTPELLIER	E172.00477	GYMNASÉ DU COLLEGE ARTHUR RIMBAUD	RUE DU PILORY- 2 RUE PETIPA	X	3
MONTPELLIER	MONTPELLIER	E172.00386	GYMNASÉ ALAIN COLAS	de l'Arnel	X	3
MONTPELLIER	MONTPELLIER	E172.00332	GYMNASÉ B.JOUANIQUE	Coligny	X	3
MONTPELLIER	MONTPELLIER	E172.00384	GYMNASÉ COUDERC	DU MAS DE LEMASSON	X	3
MONTPELLIER	MONTPELLIER	E172.00307001	GYMNASÉ DU COLLEGE FRANCOIS RABELAIS	DE MALBOSC	X	3
MONTPELLIER	MONTPELLIER	E172.00042	UM3 PAUL VALERY BAT ARCHEOLOGIE ET MOULAGE	Route de Mende	Y	3
MONTPELLIER	MONTPELLIER	E172.03033	SERRE TROPICALE DU ZOO DE LUNARET	val de montferrand	Y	3
MONTPELLIER	MONTPELLIER	E172.03370	S-34-2010-50 DOMAINE DU CHATEAU D' O - (6MX3M) X 6 MODULES	la Carrièresasse	CTS	4
MONTPELLIER	MONTPELLIER	E172.03371	T-34-2012-60 DOMAINE DU CHATEAU D' O - 8 X 12 -	de la Carrièresasse	CTS	4
MONTPELLIER	MONTPELLIER	E172.03395	34-25 CIE SALAM TOTO (IMPLANTE EN AVIGNON 84)		CTS	4
MONTPELLIER	MONTPELLIER	E172.03177	C-34-2012-71- CHAPITEAU 16X21 MISSION EVANGELIQUE CHRETIENNE	SQUARE FIGUEROLLES	CTS	4
MONTPELLIER	MONTPELLIER	E172.03252	EHPAD LES GLYCINES	COLIN	J	4
MONTPELLIER	MONTPELLIER	E172.03043	EHPAD FRANCOISE GAUFFIER	PUIG AUBERT - ZAC OVALIE	J	4
MONTPELLIER	MONTPELLIER	E172.03030	EHPAD JEAN PERIDIER- LAURIERS ROSES - ANNEXE MEDICALISE	JACQUES BOUNIN	J	4
MONTPELLIER	MONTPELLIER	E172.03174	MAISON D' ACCUEIL SPECIALISEE FONTCOLOMBE	DU CHATEAU BON	J	4
MONTPELLIER	MONTPELLIER	E172.03189	EHPAD MONT D' AURELLE - BATIMENT B	DE SAINT PRIEST	J	4
MONTPELLIER	MONTPELLIER	E172.02495	EHPAD MAISONNEE LAVALLETTE	ALI BEN CHECKHAL	J	4
MONTPELLIER	MONTPELLIER	E172.02124	FOYER OCCUPATIONNEL A.T.O. ARCHIPEL MASSANE	SAINT PRIEST	J	4
MONTPELLIER	MONTPELLIER	E172.00534	FOYER D' ACCUEIL MEDICALISE HENRI WALLON	du Professeur VIALA	J	4
MONTPELLIER	MONTPELLIER	E172.00577	MAISON DE RETRAITE ROSERAIE SAINTE ODILE	Saint Vincent de Paul	J	4
MONTPELLIER	MONTPELLIER	E172.00568	MAISON DE RETRAITE LES VIOLETTES	du Professeur Forgues	J	4
MONTPELLIER	MONTPELLIER	E172.00593	MAISON DE RETRAITE SIMONE GILLET DEMANGEL	Rouget de Lisle	J	4
MONTPELLIER	MONTPELLIER	E172.00564	ADAGES LES 4 SEIGNEURS	du Pic Saint Loup	J	4
MONTPELLIER	MONTPELLIER	E172.00982	EHPAD LES COULEURS DU TEMPS ET CRECHE LES PETITS MAYAS COMPLEXE DE SERVICES MUT	DE LA REGLISSE	J	4
MONTPELLIER	MONTPELLIER	E172.00747	MAISON DE RETRAITE MALBOSC	DE FEZ	J	4
MONTPELLIER	MONTPELLIER	E172.00696	MAISON DE RETRAITE LA CARRIERA	LOUIS PERGAUD	J	4
MONTPELLIER	MONTPELLIER	E172.00697	MAISON DE RETRAITE EHPAD LES AUBES	SAINTE ANDRE DE NOVIGENS	J	4
MONTPELLIER	MONTPELLIER	E172.00715	MAISON DE RETRAITE CROIX D' ARGENT JEAN PERIDIER ECUREUIL	JACQUES BOUNIN	J	4
MONTPELLIER	MONTPELLIER	E172.00737	RESIDENCE EHPAD PIERRE LAROQUE	du Salaison	J	4
MONTPELLIER	MONTPELLIER	E172.00721001	LES MURIERS - BAT LE GUILHEM - FOYER D' ACCUEIL MEDICALISEE	DU PERE SOULAS	J	4
MONTPELLIER	MONTPELLIER	E172.00671	MAISON DE RETRAITE PROTESTANTE ET FUTURE CALDESIAIGUES	de Mende	J	4
MONTPELLIER	MONTPELLIER	E172.00673	MAISON DE RETRAITE DES PETITES SOEURS DES PAUVRES MA MAISON	FERDINAND FABRE	J	4
MONTPELLIER	MONTPELLIER	E172.00675	MAISON DE RETRAITE EHPAD MONTPELLIERET	Fabre	J	4
MONTPELLIER	MONTPELLIER	E172.00676	MAISON DE RETRAITE LES COURALIES	DE NAZARETH	J	4
MONTPELLIER	MONTPELLIER	E172.00677	IME - CHATEAU D' O APEI GRAND MONTPELLIER - FONT TROUVE	DU PERE SOULAS	J	4
MONTPELLIER	MONTPELLIER	E172.00668	EHPAD MAISON DE FAMILLE	MARECHAL LECLERC	J	4
MONTPELLIER	MONTPELLIER	E172.00630	APSH 34 - BAT C - LIEU RESSOURCES	ROBERT KOCH	J	4
MONTPELLIER	MONTPELLIER	E172.00599	MAISON DE RETRAITE KORIAN	de la pompignane	J	4
MONTPELLIER	MONTPELLIER	E172.00603	CESDA	SAINTE VINCENT DE PAUL	J	4
MONTPELLIER	MONTPELLIER	E172.00604	MAISON DE RETRAITE MICHEL BELORGEOT	DES MOULINS	J	4
MONTPELLIER	MONTPELLIER	E172.00605001	FOYER BEAUREVOIR FOYER 1 LE PARC	DU MAS DE VILLARET	J	4
MONTPELLIER	MONTPELLIER	E172.00605002	FOYER BEAUREVOIR FOYER 2 LES LAVANDES	DU MAS DE VILLARET	J	4
MONTPELLIER	MONTPELLIER	E172.00613	LA RAMPE THEATRE INTER-REGIONAL OCCITAN/THEATRE LA VISTA DE LA MEDITERRANEE	Adam de Craponne	L	4
MONTPELLIER	MONTPELLIER	E172.00614	THEATRE L' ANTIROUILLE	Anatole France	L	4
MONTPELLIER	MONTPELLIER	E172.00615	CHAPELLE SAINT CHARLES MAISON DES CHOEURS	PLACE ALBERT 1er	L	4
MONTPELLIER	MONTPELLIER	E172.00608	MAISON POUR TOUS BORIS VIAN	DE L' AMETHYSTE	L	4
MONTPELLIER	MONTPELLIER	E172.00611	THEATRE DE LA PLUME	GUILLAUME PELLICIER	L	4
MONTPELLIER	MONTPELLIER	E172.00687	CENTRE CULTUREL MONTPELLIERAIN	7, allée Bosserville	L	4
MONTPELLIER	MONTPELLIER	E172.00694	MAISON POUR TOUS ST EXUPERY	DE BRIOL	L	4
MONTPELLIER	MONTPELLIER	E172.00724	THEATRE L' ISEION - KAWA CAFE	DES FOUQUES	L	4
MONTPELLIER	MONTPELLIER	E172.00712	MAISON POUR TOUS ALBERT CAMUS	118 ALLEE MAURICE BONAFOS	L	4
MONTPELLIER	MONTPELLIER	E172.00583	THEATRE DU HANGAR	NOZERAN	L	4
MONTPELLIER	MONTPELLIER	E172.00588	SALLE NESTOR BURMA (EX CINEMA DIAGONAL CELLENEUVE )	Marcellin Albert	L	4
MONTPELLIER	MONTPELLIER	E172.00590002	LYCEE JULES FERRY - BT N - SALLE POLYVALENTE	DE LA COLLINE	L	4
MONTPELLIER	MONTPELLIER	E172.00591	CINEMA UTOPIA DIAGONAL CAMPUS	DU DOCTEUR PEZET	L	4
MONTPELLIER	MONTPELLIER	E172.00528	AGROPOLIS INTERNATIONAL BATIMENT D	1000 AVENUE AGROPOLIS	L	4
MONTPELLIER	MONTPELLIER	E172.00551	THEATRE PIERRE TABARD (EX THEATRE LAKANAL)	ferdinand Fabre	L	4
MONTPELLIER	MONTPELLIER	E172.02485	SALLE DES AUBES MAISON POUR TOUS GEORGE SAND	St Andre de Novigens	L	4
MONTPELLIER	MONTPELLIER	E172.03167	THEATRE LA CHOCOLATERIE	203 bis RUE DE L' INDUSTRIE	L	4
MONTPELLIER	MONTPELLIER	E172.03264	GENOPOLYS CNRS	DE LA CARDONILLE	L	4
MONTPELLIER	MONTPELLIER	E172.03268	SALLE DE REPETITIONS - THEATRE DES 13 VENTS DE GRAMMONT-BATIMENT ANNEXE	DOMAINE DE GRAMMONT	L	4
MONTPELLIER	MONTPELLIER	E172.03328012	LYCEE JEAN MONNET BT D	DE MALBOSC	L	4

MONTPELLIER	MONTPELLIER	E172.03552	<b>EFACS - ECOLE DE FORMATION DES AVOCATS CENTRE SUD BAT B</b>	de LODEVE	L	4
MONTPELLIER	MONTPELLIER	E172.00376002	<b>CENTRE BOURNEVILLE SALLE POLYVALENTE</b>	DU MAS PRUNET	L	4
MONTPELLIER	MONTPELLIER	E172.00221009	<b>LYCEE MERMOZ MAISON DES LYCEENS-ANCIEN DOJO</b>	JEAN MERMOZ	L	4
MONTPELLIER	MONTPELLIER	E172.00343	<b>LIDL DISTRIBUTION ALIMENTAIRE</b>	DE L'INDUSTRIE	M	4
MONTPELLIER	MONTPELLIER	E172.03095	<b>RBC DESIGN CENTER</b>	RAYMOND DUGRAND	M	4
MONTPELLIER	MONTPELLIER	E172.00703	<b>PROMOCASH</b>	du MARCHE GARE	M	4
MONTPELLIER	MONTPELLIER	E172.00718	<b>ZEEMAN TEXTILE SUPERS ( EX BUREAU VALLEE)</b>	DE LA RESTANQUE	M	4
MONTPELLIER	MONTPELLIER	E172.00719	<b>MAGASIN QUARTIER DES TISSUS</b>	65 RUE DE LA RESTANQUE	M	4
MONTPELLIER	MONTPELLIER	E172.00746	<b>LOCAL VIDE (EX VOYAGEURS DU MONDE)</b>	DE VERDUN	M	4
MONTPELLIER	MONTPELLIER	E172.02033	<b>PHARMACIE DES FACULTES</b>	JUSTICE DE CASTELNAU	M	4
MONTPELLIER	MONTPELLIER	E172.00695	<b>ARMAND THIERRY HOMMES</b>	1 A 5 RUE DE LA LOGE	M	4
MONTPELLIER	MONTPELLIER	E172.00616	<b>BOUTIQUE MANGO</b>	GRAND RUE JEAN MOULIN	M	4
MONTPELLIER	MONTPELLIER	E172.00617	<b>LA GRANDE BRASSERIE</b>	PASSAGE LONJON	N	4
MONTPELLIER	MONTPELLIER	E172.00618	<b>BISTRO ROMAIN (EX L'ASSIETTE DU LEZ)</b>	Eplanade de l'Europe	N	4
MONTPELLIER	MONTPELLIER	E172.00619	<b>MAC DONALD 'S</b>	de la COMEDIE	N	4
MONTPELLIER	MONTPELLIER	E172.00620	<b>RESTAURANT HIPPOPOTAMUS</b>	Eplanade de l'Europe - Bt D	N	4
MONTPELLIER	MONTPELLIER	E172.02000	<b>RESTAURANT LES BAINS DE MONTPELLIER/BAR LA SUITE DES BAINS</b>	RICHELIEU	N	4
MONTPELLIER	MONTPELLIER	E172.00742	<b>RESTAURANT DU CHATEAU DE FLAUGERGUES</b>	ALBERT EINSTEIN	N	4
MONTPELLIER	MONTPELLIER	E172.00732	<b>BAR LE CIRCUS</b>	3 RUE COLLOT	N	4
MONTPELLIER	MONTPELLIER	E172.00738	<b>RESTAURANT L'ESCALE DU MILLENAIRE</b>	ALBERT EINSTEIN	N	4
MONTPELLIER	MONTPELLIER	E172.00699	<b>RESTAURANT POPEYE'S (EX. QUICK)</b>	PLACE DE LA COMEDIE	N	4
MONTPELLIER	MONTPELLIER	E172.00700	<b>RESTAURANT RESERVE RIMBAUD</b>	DE SAINT MAUR	N	4
MONTPELLIER	MONTPELLIER	E172.00544	<b>BUFFALO GRILL</b>	OLOF PALME	N	4
MONTPELLIER	MONTPELLIER	E172.00589	<b>IRISH PUB</b>	147 AVENUE DE BOIRARGUES	N	4
MONTPELLIER	MONTPELLIER	E172.00586	<b>PIAZZA PAPA</b>	ESPLANADE DE L'EUROPE	N	4
MONTPELLIER	MONTPELLIER	E172.00449002	<b>CLINIQUE RECH BATIMENT RESTAURANT ADMINISTRATIF</b>	Charles Flahaut	N	4
MONTPELLIER	MONTPELLIER	E172.02526	<b>RESTAURANT LE PETIT JARDIN</b>	JEAN-JACQUES ROUSSEAU	N	4
MONTPELLIER	MONTPELLIER	E172.03502	<b>CNFPT BATIMENT A HOTELLERIE RESTAURATION</b>	337 RUE DES APOTHECAIRES	N	4
MONTPELLIER	MONTPELLIER	E172.00112	<b>MAC DONALD 'S</b>	ODYSSEUM PLACE DE LONDRES - CHEMIN DE LA PATINOIRE	N	4
MONTPELLIER	MONTPELLIER	E172.03392	<b>HOTEL B &amp; B PARC INDUSTRIEL DE LA POMPIGNANE</b>	DE LA VIEILLE POSTE	O	4
MONTPELLIER	MONTPELLIER	E172.03380	<b>APPART CITY OVALIE 2 (EX RESIDENCE DE TOURISME PARK AND SUITE)</b>	GILLES MARTINET	O	4
MONTPELLIER	MONTPELLIER	E172.03231	<b>HOTEL EUROCIEL</b>	1 RUE CITE BENOIT	O	4
MONTPELLIER	MONTPELLIER	E172.02570	<b>RESIDENCE HOTELIERE IBIS STYLE/VALCOMEDIA</b>	RUE BAUDIN	O	4
MONTPELLIER	MONTPELLIER	E172.02831	<b>BEST WESTERN COMEDIE SAINT ROCH/ EX L' HOTEL ( EX INTER HOTEL)</b>	8 RUE JULES FERRY	O	4
MONTPELLIER	MONTPELLIER	E172.00717	<b>HOTEL IBIS LE TRIANGLE</b>	ALLEE JULES MILHAUD	O	4
MONTPELLIER	MONTPELLIER	E172.00731	<b>RESIDENCE HOTELIERE VILLA BELLAGIO</b>	DE LA CROIX VERTE	O	4
MONTPELLIER	MONTPELLIER	E172.01997	<b>RESIDENCE DE TOURISME LES OCCITANES</b>	20 RUE DE LA REPUBLIQUE	O	4
MONTPELLIER	MONTPELLIER	E172.00622	<b>NOVOTEL SUITES MONTPELLIER ANTIGONE</b>	DU PIREE	O	4
MONTPELLIER	MONTPELLIER	E172.00624	<b>HOTEL RESTAURANT CAMPANILE -MAS ARGELIES-</b>	du Mas d'ARGELLIES	O	4
MONTPELLIER	MONTPELLIER	E172.00625	<b>CNFPT BATIMENT HEBERGEMENT</b>	DES DROITS DE L'HOMME	O	4
MONTPELLIER	MONTPELLIER	E172.00627	<b>HOTEL KYRIAD ANTIGONE (EX CLIMAT DE FRANCE)</b>	890 AVENUE JEAN MERMOZ	O	4
MONTPELLIER	MONTPELLIER	E172.00689	<b>IBIS BUDGET (EX. ETAP HOTEL)</b>	DES FRERES LUMIERES	O	4
MONTPELLIER	MONTPELLIER	E172.00690	<b>L'OPERA TORO LOCO</b>	d'Alger	P	4
MONTPELLIER	MONTPELLIER	E172.00629	<b>LE POINT ZERO</b>	4 QUAI DU VERDANSON	P	4
MONTPELLIER	MONTPELLIER	E172.00685	<b>LE BARBEROUSSE (UNDERGROUND)</b>	Boussairolles	P	4
MONTPELLIER	MONTPELLIER	E172.00563	<b>DISCOTHEQUE LE FIZZ</b>	Cauzit	P	4
MONTPELLIER	MONTPELLIER	E172.00553	<b>BAR LE CARGO</b>	DU GRAND SAINT JEAN	P	4
MONTPELLIER	MONTPELLIER	E172.00541	<b>ORTHOCENTRE (EX.BAR DISCOTHEQUE "BLACK BUILDING)</b>	DU GRAND SAINT JEAN	P	4
MONTPELLIER	MONTPELLIER	E172.02619	<b>BAR MUSICAL LE MELOMANE (EX. OLYMPIA KARAOKE)</b>	DU LANTISSARGUES	P	4
MONTPELLIER	MONTPELLIER	E172.03973	<b>BOWLING POMPIGNANE</b>	DE LA POMPIGNANE	P	4
MONTPELLIER	MONTPELLIER	E172.04057	<b>ECOLE MATERNELLE MOZART</b>	D'ASSAS	R	4
MONTPELLIER	MONTPELLIER	E172.02183	<b>ECOLE CANDOLA CALANDRETA</b>	d'Aigrefeuille	R	4
MONTPELLIER	MONTPELLIER	E172.02184001	<b>LYCEE PROFESSIONNEL E.R.E.A EXTERNAT (BAT. A, B, C) JJ ROUSSEAU</b>	DE LA COLLINE	R	4
MONTPELLIER	MONTPELLIER	E172.02296	<b>FOYER DE L'ENFANCE BT F ACCUEIL HEBERGEMENT D'URGENCE</b>	PIOCH BOUTONNET	R	4
MONTPELLIER	MONTPELLIER	E172.00686002	<b>AFORBATP - ADMINISTRATION ENSEIGNEMENT GENERAL</b>	375 RUE EMILE PICARD	R	4
MONTPELLIER	MONTPELLIER	E172.02287	<b>GROUPE SCOLAIRE LES MENESTRELS-ECOLE MATERNELLE INDIRA GANDHI</b>	Pierre Cardenal	R	4
MONTPELLIER	MONTPELLIER	E172.02858	<b>STRUCTURE PETITE ENFANCE/ESPACE ELIANE BAUDUIN</b>	Serge Lifar	R	4
MONTPELLIER	MONTPELLIER	E172.03118	<b>CRECHE JOSEPHINE BAKER</b>	10A/RUE JEAN PRATT	R	4
MONTPELLIER	MONTPELLIER	E172.03130	<b>CENTRE D'ACCUEIL DE LA PETITE ENFANCE ( CAPE )</b>	Pierre Adhemar	R	4
MONTPELLIER	MONTPELLIER	E172.03193	<b>GROUPE SCOLAIRE SALAMANQUE - ECOLE MATERNELLE MADELEINE RENAUD</b>	DE BARCELONE	R	4
MONTPELLIER	MONTPELLIER	E172.03195	<b>ECOLE MATERNELLE GOETHE</b>	des coronilles	R	4
MONTPELLIER	MONTPELLIER	E172.03202	<b>CRECHE ADELAIDE CAMBON/ HOTEL DE VILLE</b>	GEORGES FRECHE	R	4
MONTPELLIER	MONTPELLIER	E172.03019	<b>ECOLE MATERNELLE LILY BOULANGER</b>	ROBESPIERRE	R	4
MONTPELLIER	MONTPELLIER	E172.02979	<b>ECOLE DE KINESITHERAPIE SITE BELLEVUE</b>	place jean Baumel	R	4
MONTPELLIER	MONTPELLIER	E172.02972	<b>ECOLE MATERNELLE JEANNE DEROIN</b>	VIOLETTE LE DUC	R	4
MONTPELLIER	MONTPELLIER	E172.02973	<b>MATERNELLE MARGUERITE YOURCENAR</b>	JEAN-JOSEPH LABORDE	R	4
MONTPELLIER	MONTPELLIER	E172.02916001	<b>ECOLE LUTHER KING</b>	BONAPARTE	R	4
MONTPELLIER	MONTPELLIER	E172.02916002	<b>ECOLE CERVANTES</b>		R	4
MONTPELLIER	MONTPELLIER	E172.02909	<b>CHU CENTRE DE SOINS ET DE TRAITEMENTS DENTAIRE</b>	Viala	R	4
MONTPELLIER	MONTPELLIER	E172.02896	<b>GROUPE SCOLAIRE DU JEU DE MAIL - ECOLE PRIMAIRE EUGENE POTTIER</b>	RUE DE LA JALADE	R	4
MONTPELLIER	MONTPELLIER	E172.02897	<b>GROUPE SCOLAIRE DU JEU DE MAIL - ELEMENTAIRE SIBELIUS</b>	Rue de la JALADE	R	4
MONTPELLIER	MONTPELLIER	E172.02901	<b>LYCEE JOFFRE ESPACE DIRECTION SECRETARIAT</b>	de la Citadelle	R	4
MONTPELLIER	MONTPELLIER	E172.03289001	<b>ECOLE MATERNELLE GROUPE SCOLAIRE F MITTERRAND</b>	henri lagattu	R	4
MONTPELLIER	MONTPELLIER	E172.03328002	<b>LYCEE JEAN MONNET BT C CDI</b>	MALBOSC	R	4
MONTPELLIER	MONTPELLIER	E172.03347	<b>CRECHE BOUSSINESQ - OPERATION BOUSSINESQ</b>	6 RUE BOUSSINESQ	R	4
MONTPELLIER	MONTPELLIER	E172.03328009	<b>LYCEE JEAN MONNET BT P SALLES DE COURS</b>	DE MALBOSC	R	4
MONTPELLIER	MONTPELLIER	E172.03396	<b>ECOLE MATERNELLE PABLO NERUDA</b>	DE SALAMANQUE	R	4
MONTPELLIER	MONTPELLIER	E172.03397	<b>ECOLE MATERNELLE JAMES JOYCE</b>	DE BOLOGNE	R	4
MONTPELLIER	MONTPELLIER	E172.03431	<b>ECOLE MATERNELLE AVERROES</b>	JAUFRE RUDEL	R	4
MONTPELLIER	MONTPELLIER	E172.03471	<b>MAISON DE LA TELEDETECTION IRSTEA</b>	JEAN FRANCOIS BRETON	R	4

MONTPELLIER	MONTPELLIER	E172.03532	SALLE PLANTADE DU COLLEGE ST FRANCOIS REGIS	plantade	R	4
MONTPELLIER	MONTPELLIER	E172.03838	CENTRE CULTUREL LES PORTES DE JILLAQ	DE FONTCAUDE	R	4
MONTPELLIER	MONTPELLIER	E172.00686003	AFORBATP - ATELIER ENSEIGNEMENT PROFESSIONNEL	375 RUE EMILE PICARD	R	4
MONTPELLIER	MONTPELLIER	E172.03663	ECOLE PIGIER	75 ALLEE JEAN MARIE TJIBAOU	R	4
MONTPELLIER	MONTPELLIER	E172.03692	ECOLE ELEMENTAIRE DIDEROT	DE LA BANDIDO	R	4
MONTPELLIER	MONTPELLIER	E172.00543	CENTRE MUNICIPAL ASTERIX	Domaine de Grammont	R	4
MONTPELLIER	MONTPELLIER	E172.00535	GROUPE SCOLAIRE BARI/ MATERNELLE VIRGINIA WOOLF	DU BARI	R	4
MONTPELLIER	MONTPELLIER	E172.00536	LYCEE FREDERIC BAZILLE - BT A CENTRE DE RESSOURCES	DE MENDE	R	4
MONTPELLIER	MONTPELLIER	E172.00532	GROUPE SCOLAIRE JEAN MOULIN	MOUNIE	R	4
MONTPELLIER	MONTPELLIER	E172.00555	GROUPE SCOLAIRE MAS DREVON MATERNELLE BERTIE ALBRECHT - ELEMENTAIRE GARIBALDI	Fontjun	R	4
MONTPELLIER	MONTPELLIER	E172.00559	ECOLE ELEMENTAIRE SIMON BOLIVAR/GS BARCELONE	de Barcelone	R	4
MONTPELLIER	MONTPELLIER	E172.00561	CRECHE EDELWEISS	DU GENERAL RIU	R	4
MONTPELLIER	MONTPELLIER	E172.00552	CRECHE UNE SOURIS VERTE	SAINT PRIEST	R	4
MONTPELLIER	MONTPELLIER	E172.00549	CRECHE LES PETITS CHAPERONS ROUGES ET BUREAUX	DE MALBOSC	R	4
MONTPELLIER	MONTPELLIER	E172.00578	ECOLE ELEMENTAIRE HEIDELBERG	de LIEGE	R	4
MONTPELLIER	MONTPELLIER	E172.00579	IRTS AMPHITHEATRE YVETTE BARAT	du PONT DE LAVERUNE	R	4
MONTPELLIER	MONTPELLIER	E172.00569	GROUPE SCOLAIRE AIGUULONGUE ECOLE ELEMENTAIRE SIGMUND FREUD/MATERNELLE LOUIS DE	2 RUE DES TOURTERELLES	R	4
MONTPELLIER	MONTPELLIER	E172.00570	GROUPE SCOLAIRE CITE MION MATERNELLE SIGNORET/ELEMENTAIRE J. BREL	1-5 impasse des Marmoussets	R	4
MONTPELLIER	MONTPELLIER	E172.00571	ECOLE MATERNELLE JEAN JACQUES ROUSSEAU	RUE D' AIGREFEUILLE	R	4
MONTPELLIER	MONTPELLIER	E172.00572	ECOLE ELEMENTAIRE CONDORCET	FAUBOURG BOUTONNET	R	4
MONTPELLIER	MONTPELLIER	E172.00574	ECOLE MATERNELLE ALPHONSE DAUDET	des Sophoras	R	4
MONTPELLIER	MONTPELLIER	E172.00575	ECOLE MATERNELLE PAPE CARPENTIER	allée germain boffrand	R	4
MONTPELLIER	MONTPELLIER	E172.00576	GROUPE SCOLAIRE ELEMENTAIRE MARIE CURIE	DES SOPHORAS	R	4
MONTPELLIER	MONTPELLIER	E172.00584	ECOLE ELEMENTAIRE LEOPOLD SEDAR SENGHOR	DE BOLOGNE	R	4
MONTPELLIER	MONTPELLIER	E172.00596	GROUPE SCOLAIRE AIGUERELLES - MATERNELLE ANNE FRANCK-ELEMENTAIRE CHARLES DICKENS	686 AVENUE DU PONT TRINQUAT	R	4
MONTPELLIER	MONTPELLIER	E172.00444	GROUPE SCOLAIRE LES MENESTRELS/ELEMENTAIRE KUROSAWA ET MATERNELLE INDIRA GHANDI	Pierre Cardenal	R	4
MONTPELLIER	MONTPELLIER	E172.00373	LYCEE PRIVE NOTRE DAME DE LA MERCI (ANNEXE)	DE LODEVE	R	4
MONTPELLIER	MONTPELLIER	E172.00716	CRECHE LE PETIT PRINCE BOUTONNET	20 RUE EMILE LITRE	R	4
MONTPELLIER	MONTPELLIER	E172.00713	GROUPE SCOLAIRE EMILE COMBE/ELEMENTAIRE E. COMBES/MATERNELLE DURUY	EDMOND LAUTARD	R	4
MONTPELLIER	MONTPELLIER	E172.00714	ECOLE MATERNELLE JEAN COCTEAU	DE LA BANDIDO	R	4
MONTPELLIER	MONTPELLIER	E172.00711	GROUPE SCOLAIRE DU PAS DU LOUP/ELEMENTAIRE VICTOIR SCHOELCHER/MATERNELLE BOULANG	ROBESPIERRE	R	4
MONTPELLIER	MONTPELLIER	E172.00701	CRECHE JARDIN D' ENFANTS SUCRE D' ORGE	Berthelot	R	4
MONTPELLIER	MONTPELLIER	E172.00702	MAISON LOUIS JOUVET(EX CONSERVATOIRE DE REGION)	Lallemand	R	4
MONTPELLIER	MONTPELLIER	E172.00704	ECOLE ELEMENTAIRE GALILEE	JAUFRE RUDEL	R	4
MONTPELLIER	MONTPELLIER	E172.00706	GROUPE SCOLAIRE OXFORD/ELEMENTAIRE ROOSEVELT/MATERNELLE VAN GOGH	OXFORD	R	4
MONTPELLIER	MONTPELLIER	E172.00734	ECOLE MATERNELLE PASTEUR	SAINT SEPULCRE	R	4
MONTPELLIER	MONTPELLIER	E172.00736	GROUPE SCOLAIRE MATERNELLE/ELEMENTAIRE MICHEL DE L'HOSPITAL	DE VAUGUIERES	R	4
MONTPELLIER	MONTPELLIER	E172.00739	ECOLE ELEMENTAIRE JULES SIMON	de la MEDITERRANEE	R	4
MONTPELLIER	MONTPELLIER	E172.00720	ECOLE PRIVEE JEAN BAPTISTE DE LA SALLE	DE LUNARET	R	4
MONTPELLIER	MONTPELLIER	E172.00723	CRECHE ROBIN DES BOIS	280 BOULEVARD PENELOPE - ODYSSEUM	R	4
MONTPELLIER	MONTPELLIER	E172.00725	GROUPE SCOLAIRE LES PINS-ELEMENTAIRE BAUDELAIRE - MATERNELLE RUDYARD KIPLING	de SAINT CLEMENT	R	4
MONTPELLIER	MONTPELLIER	E172.00726	GROUPE SCOLAIRE ASTRUC ECOLE ELEMENTAIRE ET RESTAURANT SCOLAIRE PAUL LANGEVIN	CLEMENTVILLE	R	4
MONTPELLIER	MONTPELLIER	E172.00729	ECOLE PRIMAIRE JULES VERNES	RUE Y. MENUHIN	R	4
MONTPELLIER	MONTPELLIER	E172.01403	ECOLE SAINTE EMILIE	SAINT CLEOPHAS	R	4
MONTPELLIER	MONTPELLIER	E172.00741	UNION DEPARTEMENTALE DES ASSOCIATIONS FAMILIALES UDAF	DES FRERES LUMIERES	R	4
MONTPELLIER	MONTPELLIER	E172.00748	CRECHE LES PETITS CHAPERONS ROUGES	DE THOR	R	4
MONTPELLIER	MONTPELLIER	E172.00633	GROUPE SCOLAIRE LES MARTELLS - ELEMENTAIRE SPINOZA	VIOLET LE DUC	R	4
MONTPELLIER	MONTPELLIER	E172.00639	CRECHE MUNICIPALE ANTIGONE	Jeanne d'Arc	R	4
MONTPELLIER	MONTPELLIER	E172.00640	ECOLE MATERNELLE ET ELEMENTAIRE ST FRANCOIS REGIS	9 rue Montcalm/3 rue de la Merci	R	4
MONTPELLIER	MONTPELLIER	E172.00641	ECOLE CALENDRETA ET ELEMENTAIRE FREDERIC BAZILLE	146 RUE DU MAS DE MERLE	R	4
MONTPELLIER	MONTPELLIER	E172.00643	GROUPE SCOLAIRE ANTIGONE/ELEMENTAIRE PERICLES/ATERNELLE ARISTOTE	D'ANTIGONE	R	4
MONTPELLIER	MONTPELLIER	E172.00644	GROUPE SCOLAIRE JEU DE MAIL -MATERNELLE C. CHAPLIN	120 rue de la JALADE	R	4
MONTPELLIER	MONTPELLIER	E172.00645	GROUPE SCOLAIRE VOLTAIRE/ELEMENTAIRE VOLTAIRE	Henri Sellier	R	4
MONTPELLIER	MONTPELLIER	E172.00646	MATERNELLE GENEVIEVE ANTHONIOZ DE GAULLE/ELEMENTAIRE JEAN JAURES	DES BARQUES	R	4
MONTPELLIER	MONTPELLIER	E172.00647	INSTITUTION NOTRE DAME DE BONNE NOUVELLE	ARISTIDE OLLIVIER	R	4
MONTPELLIER	MONTPELLIER	E172.00606	GROUPE SCOLAIRE SALAMANQUE-ELEMENTAIRE ANTOINE BALARD	SALAMANQUE	R	4
MONTPELLIER	MONTPELLIER	E172.00600	GROUPE SCOLAIRE BARI-ELEMENTAIRE ANDRE BOULLOCHÉ	DE LAUSANNE	R	4
MONTPELLIER	MONTPELLIER	E172.00601001	GROUPE SCOLAIRE CALMETTE - D' AUBIGNE/ELEMENTAIRE CALMETTE	DES 4 SEIGNEURS	R	4
MONTPELLIER	MONTPELLIER	E172.00601002	GROUPE SCOLAIRE CALMETTE - D' AUBIGNE/ MATERNELLE D' AUBIGNE	DES 4 SEIGNEURS	R	4
MONTPELLIER	MONTPELLIER	E172.00602	ECOLE DES BEAUX ARTS E.S.B.A.M.A.	YEHUDI MENUHIN	R	4
MONTPELLIER	MONTPELLIER	E172.00682	INSTITUT DE FORMATION EN ERGOTHERAPIE	SAINT PRIEST	R	4
MONTPELLIER	MONTPELLIER	E172.00636	GROUPE SCOLAIRE CHAPTAL -ELEMENTAIRE JEANNE D' ARC/MATERNELLE CHAPTAL	DES ARCEAUX	R	4
MONTPELLIER	MONTPELLIER	E172.00654	CRECHE THERESE SENTIS	655 Avenue Maréchal Leclerc	R	4
MONTPELLIER	MONTPELLIER	E172.00655	GROUPE SCOLAIRE LES TOURS - ELEMENTAIRE MARC BLOCH	135 ALLEES DES HAUTS DE MONTPELLIER	R	4
MONTPELLIER	MONTPELLIER	E172.00656	ECOLE MATERNELLE MARCEL PAGNOL	Georges Brassens	R	4
MONTPELLIER	MONTPELLIER	E172.00657	ECOLE ELEMENTAIRE LOUISVILLE	431 avenue de Louisville	R	4
MONTPELLIER	MONTPELLIER	E172.00659	ECOLE MATERNELLE FLORIAN	de la MEDITERRANEE	R	4

MONTPELLIER	MONTPELLIER	E172.00660	ECOLE MATERNELLE LA FONTAINE	27 TER QUAI du VERDANSON	R	4
MONTPELLIER	MONTPELLIER	E172.00661	ECOLE MATERNELLE DOCTEUR ROUX	FAUBOURG FIGUEROLLES	R	4
MONTPELLIER	MONTPELLIER	E172.00662	GROUPE SCOLAIRE LES CEVENNES - MATERNELLE MADELEINE BRES	DE L'AQUEDUC	R	4
MONTPELLIER	MONTPELLIER	E172.00070	UM 2 - TP CHIMIE BAT 18	Place Eugene Bataillon	R	4
MONTPELLIER	MONTPELLIER	E172.00072	UM 2 TP PHYSIQUE BAT:0	EUGENE BATAILLON	R	4
MONTPELLIER	MONTPELLIER	E172.00075	UM 2 TP BIOLOGIE ANIMALE BAT:6	Place Eugene Bataillon	R	4
MONTPELLIER	MONTPELLIER	E172.00065	UM 2 RECHERCHE MATHÉMATIQUE BAT 9	Eugène Bataillon	R	4
MONTPELLIER	MONTPELLIER	E172.00066	UM 2 C.R.I.T. BAT 10	Place Eugene Bataillon	R	4
MONTPELLIER	MONTPELLIER	E172.00012	UM 1 RICHTER BAT E	Avenue de la Mer	R	4
MONTPELLIER	MONTPELLIER	E172.00164	UM 2 IUT BÂT E BIOLOGIE APPLIQUÉE	D'OCCITANIE	R	4
MONTPELLIER	MONTPELLIER	E172.00168	UM 2 IUT BÂT IJ BATIMENT GENIE ELECTRIQUE INFORMATIQUE ET INDUSTRIE	D'OCCITANIE	R	4
MONTPELLIER	MONTPELLIER	E172.00170	UM 2 IUT BAT L AMPHI 3 ET 4	99 rue d'occitanie	R	4
MONTPELLIER	MONTPELLIER	E172.00337001	BATIMENT TASTAVIN INTERNAT D'EXCELLENCE	DU 81° Régiment d'Infanterie	RH	4
MONTPELLIER	MONTPELLIER	E172.00686001	AFORBATP - INTERNAT	375 RUE EMILE PICARD	RH	4
MONTPELLIER	MONTPELLIER	E172.00286006	LYCEE JULES GUESDE INTERNAT	DE LODEVÉ	RH	4
MONTPELLIER	MONTPELLIER	E172.00637	CENTRE DE REEDUCATION NAZARETH (ARMEE DU SALUT)	DE NAZARETH	RH	4
MONTPELLIER	MONTPELLIER	E172.00653	MAISON D'ENFANTS ENCLOS SAINT FRANCOIS	DE CASTELNAU	RH	4
MONTPELLIER	MONTPELLIER	E172.00288002	LYCEE PRIVEE NOTRE DAME DE LA MERCI INTERNAT	moncalm	RH	4
MONTPELLIER	MONTPELLIER	E172.01196	COLLEGE CALENDRETA LEON CORDAS EUROMEDICINE OCCITAN (EX MGEN)	DE LA CROIX VERTE	RH	4
MONTPELLIER	MONTPELLIER	E172.00740	ADAGES ESPACE FAMILLE MULTI ACCUEIL	LOUIS ARAGON	RH	4
MONTPELLIER	MONTPELLIER	E172.00597	CREPS BT LANGUEDOC ROUSSILLON	Charles FLAHAUT	RH	4
MONTPELLIER	MONTPELLIER	E172.00598	CREPS - BT BARCELONE	Charles FLAHAUT	RH	4
MONTPELLIER	MONTPELLIER	E172.00590001	LYCEE EP JULES FERRY INTERNAT BATIMENT F	DE LA COLLINE	RH	4
MONTPELLIER	MONTPELLIER	E172.00545	LYCEE LEONARD DE VINCI BATIMENT C INTERNAT CLASSE CFA	DU PROFESSEUR BLAYAC	RH	4
MONTPELLIER	MONTPELLIER	E172.00529	CENTRE DE FORMATION MHSC	Domaine de Grammont	RH	4
MONTPELLIER	MONTPELLIER	E172.03685	INTERNAT LYCEES G. FRECHE ET CHAMPOLLION	500/520 AVENUE NINA SIMONE	RH	4
MONTPELLIER	MONTPELLIER	E172.03328010	LYCEE JEAN MONNET BT U INTERNAT	DE MALBOSC	RH	4
MONTPELLIER	MONTPELLIER	E172.02914	LYCEE MENDES FRANCE BAT B2	DU MAS DE BROUSSE	RH	4
MONTPELLIER	MONTPELLIER	E172.03022	CENTRE DE FORMATION MONTPELLIER HERAULT RUGBY CLUB	ROBESPIERRE	RH	4
MONTPELLIER	MONTPELLIER	E172.03047002	INTERNAT DU LYCEE GEORGÉ FRECHE	le titien	RH	4
MONTPELLIER	MONTPELLIER	E172.02184002	LYCEE PROFESSIONNEL F.R.E.A INTERNAT JJ ROUSSEAU	DE LA COLLINE	RH	4
MONTPELLIER	MONTPELLIER	E172.03036	CENTRE AIDER CENTRE AMBULATOIRE DE TRAITEMENT (EXTRACORPOREL )	AVENUE DU PERE SOULAS	U	4
MONTPELLIER	MONTPELLIER	E172.03112	CHU COLOMBIERE BAT A	AVENUE Charles FLAHAUT	U	4
MONTPELLIER	MONTPELLIER	E172.02977	CHU COLOMBIERE BATIMENT B1 PSY ADULTE UNITE S5	39 AVENUE CHARLES FLAHAUT	U	4
MONTPELLIER	MONTPELLIER	E172.02981	CHU COLOMBIERE BAT B2 UNITES S1-S2	39 avenue Charles FLAHAUT	U	4
MONTPELLIER	MONTPELLIER	E172.02982	CHU COLOMBIERE BAT C UNITE UA - UB MAIRET- LA TRAVERSIERE	charles FLAHAUT	U	4
MONTPELLIER	MONTPELLIER	E172.03274	POLE SANTE MEDICAL PARC 2000	127 RUE MAURICE BEJART	U	4
MONTPELLIER	MONTPELLIER	E172.00592	CLINIQUE PROPORA	DU CADUCEE	U	4
MONTPELLIER	MONTPELLIER	E172.00581	CENTRE POUR TRAUMATISMES CRANIENS LES FONTAINES D'O	HENRI NOGUERES	U	4
MONTPELLIER	MONTPELLIER	E172.00566	CENTRE MEDICAL DE L'ENFANCE FONTCAUDE	de TIPASA	U	4
MONTPELLIER	MONTPELLIER	E172.00664	CLINIQUE FONTFROIDE	de SAINT PRIEST	U	4
MONTPELLIER	MONTPELLIER	E172.00670	CLINIQUE LE MELEZET (EX MAISON DE RETRAITE LES MONTS D'AURELLE)	de Saint Priest	U	4
MONTPELLIER	MONTPELLIER	E172.00114	CSPA BELLEVUE	Jean Baumel	U	4
MONTPELLIER	MONTPELLIER	E172.00115	CHU COLOMBIERE POLYCLINIQUE PSYCHIATRIQUE	AVENUE Charles FLAHAUT	U	4
MONTPELLIER	MONTPELLIER	E172.00119	CHU COLOMBIERE PAVILLON PEYRE PLANTADE	AVENUE Charles FLAHAUT	U	4
MONTPELLIER	MONTPELLIER	E172.00126	CHU COLOMBIERE PAVILLON B3 HENRY EY - LEGUILHEM	Charles FLAHAUT	U	4
MONTPELLIER	MONTPELLIER	E172.00132	CHU COLOMBIERE PAVILLON 43	AVENUE Charles FLAHAUT	U	4
MONTPELLIER	MONTPELLIER	E172.00153	CHR ST ELOI MIT (SERVICE DES MALADIES INFECTIEUSES ET TROPICALES)	2, avenue Emile Bertin Sans	U	4
MONTPELLIER	MONTPELLIER	E172.00187	CHR ST ELOI PAUL LAMARQUE	Emile Bertin Sans	U	4
MONTPELLIER	MONTPELLIER	E172.01349	CENTRE CULTUEL ET CULTUREL ADVENTISTE DU 7 IEME JOUR	668 Rue du Puech Villa	V	4
MONTPELLIER	MONTPELLIER	E172.00683	PISCINE SUZANNE BERLIOUX	METAIRES DE SAYSSET	X	4
MONTPELLIER	MONTPELLIER	E172.00684	PISCINE Tournesol POMPIGNANE/JEAN TARIS	LOUISE MICHEL	X	4
MONTPELLIER	MONTPELLIER	E172.00679	PISCINE Tournesol MAURIN/JEAN VIVES	1933 AVENUE DE MAURIN	X	4
MONTPELLIER	MONTPELLIER	E172.00680	GYMNASSE OSTERMEYER	DE LAS SORBES	X	4
MONTPELLIER	MONTPELLIER	E172.00681	GYMNASSE RAMEL	RUE JOSE MARIA DE HEREDIA	X	4
MONTPELLIER	MONTPELLIER	E172.00495	COMPLEXE SPORTIF ALBERT BATTEUX (SIEGE DU MUC)	RUE FRANCOIS JOSEPH GOSSEC	X	4
MONTPELLIER	MONTPELLIER	E172.03047003	GYMNASSE DU LYCEE GEORGES FRECHE	le titien	X	4
MONTPELLIER	MONTPELLIER	E172.00221005	LYCEE MERMOZ GYMNASSE F CITIUS	Av Jean Mermoz	X	4
MONTPELLIER	MONTPELLIER	E172.00221006	LYCEE MERMOZ GYMNASSE BATIMENT G ALTIUS	Av Jean Mermoz	X	4
MONTPELLIER	MONTPELLIER	E172.00148005	IUFM BATIMENT G GYMNASSE ALAIN ACHILLE	DE LA CROIX CATELAN	X	4
MONTPELLIER	MONTPELLIER	E172.00081	UM 2 CSU CENTRE SPORTIF LA BULLE	240,Avenue Emile Jeanbrau	X	4
MONTPELLIER	MONTPELLIER	E172.00086	UM 2 CSU GYMNASSE C	EMILE JEANBREAU	X	4
MONTPELLIER	MONTPELLIER	E172.02187	IME LES OLIVIERS	695 rue des Bouisses	J	5
MONTPELLIER	MONTPELLIER	E172.02198	FOYER GIHP	Hippolyte FIZEAU	J	5
MONTPELLIER	MONTPELLIER	E172.02237	L'ARCHE DE JEAN VANIER - AILE EST	du Pioch de Boutonnet	J	5
MONTPELLIER	MONTPELLIER	E172.02687	FOYER MILLERET ASSOMPTION	200 RUE DE LA PORTALIERE	J	5
MONTPELLIER	MONTPELLIER	E172.02836	COUVENT DES SOEURS FRANCISCAINES - VILLA SAVINE	DE CASTELNAU	J	5
MONTPELLIER	MONTPELLIER	E172.02121	FOYER HEBERGEMENT LES ARAMONS PRATO	175 RUE DU CADUCEE	J	5
MONTPELLIER	MONTPELLIER	E172.02834	MAISON D'ACCUEIL LA PASQUIERE	7, avenue du Docteur Pezet	O	5
MONTPELLIER	MONTPELLIER	E172.02835	GRAND HOTEL DU MIDI-BAR LES LOGES	22 BOULEVARD VICTOR HUGO	O	5
MONTPELLIER	MONTPELLIER	E172.02289	HOTEL ABELIA	de LODEVÉ	O	5
MONTPELLIER	MONTPELLIER	E172.02867	HOTEL DE LA COMEDIE	BAUDIN	O	5
MONTPELLIER	MONTPELLIER	E172.02850	HOTEL ABASUN ( EX COMMERCE )	MAGUELONE	O	5
MONTPELLIER	MONTPELLIER	E172.02790	HOTEL KALLISTE (EX HOTEL DE NICE) RESTAURANT LA CHINE	BOUSSAIROLLES	O	5
MONTPELLIER	MONTPELLIER	E172.02797	ASSOCIATION LA CLE (CANCER LEUCEMIE ENFANT)	DE GANGES	O	5
MONTPELLIER	MONTPELLIER	E172.02798	BEST HOTEL EUROMEDICINE	DE LA CROIX VERTE	O	5
MONTPELLIER	MONTPELLIER	E172.02800	HOTEL ABYSSE	du GENERAL CAMPREDON	O	5
MONTPELLIER	MONTPELLIER	E172.02801	HOTEL BEST HOTEL ( EX BALLADINS)	690 RUE ALFRED NOBEL	O	5
MONTPELLIER	MONTPELLIER	E172.02802	HOTEL D'ANGLETERRE	Maguelone	O	5
MONTPELLIER	MONTPELLIER	E172.02803	HOTEL DE STRASBOURG	39 BOULEVARD DE STRASBOURG	O	5



MONTPELLIER	MONTPELLIER	E172.02805	HOTEL DE PARIS	15 rue Aristide Olivier	O	5
MONTPELLIER	MONTPELLIER	E172.02806	HOTEL COLISEE VERDUN	de Verdun	O	5
MONTPELLIER	MONTPELLIER	E172.02807	HOTEL DES ARCEAUX	DES ARCEAUX	O	5
MONTPELLIER	MONTPELLIER	E172.02808	HOTEL DES ETUVES	DES ETUVES	O	5
MONTPELLIER	MONTPELLIER	E172.02809	HOTEL DES FRENES	448 RUE DU PUECH VILLA	O	5
MONTPELLIER	MONTPELLIER	E172.02810	HOTEL ARAGON (EX DES TOURISTES)	Baudin	O	5
MONTPELLIER	MONTPELLIER	E172.02811	HOTEL DES VOYAGEURS	5 rue du Faubourg du Courreau	O	5
MONTPELLIER	MONTPELLIER	E172.02814	HOTEL DU PARC	Achille BEGE	O	5
MONTPELLIER	MONTPELLIER	E172.02815	HOTEL DU POLYGONE ABELISS	du Pont JUVENAL	O	5
MONTPELLIER	MONTPELLIER	E172.02816	HOTEL EDOUARD VII	10 RUE ARISTIDE OLLMIER	O	5
MONTPELLIER	MONTPELLIER	E172.02817	HOTEL FRANCOIS DE LAPEYRONIE	DES PETETES	O	5
MONTPELLIER	MONTPELLIER	E172.02818	HOTEL LE GUILHEM	16 rue Jean-Jacques ROUSSEAU	O	5
MONTPELLIER	MONTPELLIER	E172.02819	HOTEL LE MISTRAL	BOUSSAIROLLES	O	5
MONTPELLIER	MONTPELLIER	E172.02822	HOTEL LES TROENES	Emile Bertin Sans	O	5
MONTPELLIER	MONTPELLIER	E172.02824	HOTEL MAJESTIC	4 RUE DU CHEVAL BLANC	O	5
MONTPELLIER	MONTPELLIER	E172.02825	HOTEL NOVA	8 RUE RICHELIEU	O	5
MONTPELLIER	MONTPELLIER	E172.02827	HOTEL SAINT ELOI	du Professeur Grasset	O	5
MONTPELLIER	MONTPELLIER	E172.02828	HOTEL HOSPITALET SAINT CHARLES	AUGUSTE BROUSSONNET	O	5
MONTPELLIER	MONTPELLIER	E172.02829	HOTEL ULYSSE	de Saint Maur	O	5
MONTPELLIER	MONTPELLIER	E172.02140	HOTEL RESTAURANT L'ACAPULCO	AUGUSTE BROUSSONNET	O	5
MONTPELLIER	MONTPELLIER	E172.02313	HOTEL DU LITTORAL	SAINTE SAUVEUR	O	5
MONTPELLIER	MONTPELLIER	E172.02358	CENTRE INTERNATIONAL DES JEUNES AUBERGE DE JEUNESSE FUJAJ	IMPASSE DE LA PETITE CORRATERIE	O	5
MONTPELLIER	MONTPELLIER	E172.02372	HOTEL LES FAUVETTES	BONNARD	O	5
MONTPELLIER	MONTPELLIER	E172.02384	HOTEL DES ARTS	6 BOULEVARD VICTOR HUGO	O	5
MONTPELLIER	MONTPELLIER	E172.02385	HOTEL LES MYRTES	Lepic	O	5
MONTPELLIER	MONTPELLIER	E172.02409	ROYAL HOTEL	MAGUELONE	O	5
MONTPELLIER	MONTPELLIER	E172.02413	HOTEL SAINT ROCH (EX. HOTEL LES ALIZES)	14 RUE JULES FERRY	O	5
MONTPELLIER	MONTPELLIER	E172.03059	CENTRE D'HEBERGEMENT ET DE REINSERTION SOCIALE L'AVITARELLE	du professeur Fourcade	O	5
MONTPELLIER	MONTPELLIER	E172.02095	HOTEL COSMOS	GENERAL CAMPREDON	O	5
MONTPELLIER	MONTPELLIER	E172.01464	HOTEL DU PALAIS	Palais des Guilhems	O	5
MONTPELLIER	MONTPELLIER	E172.02083	FOYER DES TOURELLES	6/8 RUE ALEXIS	PEH	5
MONTPELLIER	MONTPELLIER	E172.02010	FOYER D'ACTION SOCIALE - MAISON ENFANTS CAIZERGUES/FOYER COLUCCI	Blazy	PEH	5
MONTPELLIER	MONTPELLIER	E172.02284	CENTRE REINSERTION SOCIALE CHAULIAC RAUZY LAM AERS	JULES GUESDE	PEH	5
MONTPELLIER	MONTPELLIER	E172.03254	MAISON D'ENFANTS A CARACTERE SOCIAL BON SECOURS - BT ALIZES-TOURNESOL-ARIEDA-MAS	DU PERE SOULAS	RH	5
MONTPELLIER	MONTPELLIER	E172.03255	MAISON D'ENFANTS A CARACTERE SOCIAL BON SECOURS - BATIMENT TOURNESOL	2452 AVENUE DU PERE SOULAS	RH	5
MONTPELLIER	MONTPELLIER	E172.02093	FOYER CRECHE ABRI LANGUEDOCIEN (GINGKO BILOBA )	de Mende	RH	5
MONTPELLIER	MONTPELLIER	E172.01988	ETABLISSEMENT PLACEMENT EDUCATIF EPE	238 AVENUE de LODEVE	RH	5
MONTPELLIER	MONTPELLIER	E172.00649001	I.T.E.P. BT C LES TAMARIS	du Mazet	RH	5
MONTPELLIER	MONTPELLIER	E172.00649002	I.T.E.P. BT D LES PALMIERS	du Mazet	RH	5
MONTPELLIER	MONTPELLIER	E172.00649003	I.T.E.P. BT E LES MIMOSAS	du Mazet	RH	5
MONTPELLIER	MONTPELLIER	E172.00649004	I.T.E.P. BT G LES LAURIERS	du Mazet	RH	5
MONTPELLIER	MONTPELLIER	E172.00376003	CENTRE BOURNEVILLE HEBERGEMENT UEO	DU MAS PRUNET	RH	5
MONTPELLIER	MONTPELLIER	E172.00376004	CENTRE BOURNEVILLE HEBERGEMENT UEE	DU MAS PRUNET	RH	5
MONTPELLIER	MONTPELLIER	E172.02002	VILLA FOYER HELIOKOS MARQUEROSE	DE LA MARQUEROSE	U	5
MONTPELLIER	MONTPELLIER	E172.03587	ARCHE JEAN VANIER - FOYER 2 - AILE OUEST	du PIOCH DU BOUTONNET	U	5
MONTPELLIER	MONTPELLIER	E172.02294	FOYER DEPARTEMENTAL DE L'ENFANCE ET DE LA FAMILLE/BT A CHATEAU	1 RUE DES TOURTERELLES	U	5
MONTPELLIER	MONTPELLIER	E172.02295	FOYER DE L'ENFANCE BT C POUPONNIERE	660 RUE DU PIOCH DE BOUTONNET	U	5
MONTPELLIER	MUDAISON	E176.00001	ARENES MUNICIPALES	FAUBOURG DES AMANDIERS	PA	3
MONTPELLIER	MUDAISON	E176.00002	SALLE POLYVALENTE	Faubourg de la Cave Coopérative	L	4
MONTPELLIER	MUDAISON	E176.00016	SALLE POLYVALENTE ( EX CAVE COOPERATIVE )	DE LA CAVE COOPERATIVE	L	4
MONTPELLIER	MUDAISON	E176.00003	ECOLE MATERNELLE EVDOKIMOFF	DES CARRIERETTES	R	4
MONTPELLIER	MURVIEL-LES-MONTPELLIER	E179.00002	MAISON DE RETRAITE LES JARDINS DE LA FONTAINE	SUZANNE IVANES CHOPIN	J	4
MONTPELLIER	MURVIEL-LES-MONTPELLIER	E179.00001	GROUPE SCOLAIRE PRIMAIRE MARIE-THERESE SUDRE	LUCIE RAYMOND AUBRAC	R	4
MONTPELLIER	PALAVAS-LES-FLOTS	E192.00158	ARENES	Place des ARENES	PA	1
MONTPELLIER	PALAVAS-LES-FLOTS	E192.00159	STADE MUNICIPAL	Palavas	PA	1
MONTPELLIER	PALAVAS-LES-FLOTS	E192.00146	SALLE BLEUE SALLE POLYVALENTE	ABBE BROCARDI	T	1
MONTPELLIER	PALAVAS-LES-FLOTS	E192.00162	SUPERMARCHÉ CARREFOUR MARKET	CD 986 LES 4 CANAUX	M	2
MONTPELLIER	PALAVAS-LES-FLOTS	E192.00161	CASINO DE JEUX	Quai Georges CLEMENCEAU	P	2
MONTPELLIER	PALAVAS-LES-FLOTS	E192.00357	PARKING MUNICIPAL PALAVAS LES FLOTS	DE L'ABBE DE BROCCARDI	PS	2
MONTPELLIER	PALAVAS-LES-FLOTS	E192.00164	INSTITUT SAINT-PIERRE	EVECHE DE MAGUELONE	U	2
MONTPELLIER	PALAVAS-LES-FLOTS	E192.00171	RESTAURANT L'ARTIMON ( EX LE LAMPARO )	BASSIN DU PORT DE PLAISANCE	N	3
MONTPELLIER	PALAVAS-LES-FLOTS	E192.00082	RESTAURANT DU PHARE DE LA MEDITERRANEE DE PALAVAS	PHARE DE LA MEDITERRANEE	N	3
MONTPELLIER	PALAVAS-LES-FLOTS	E192.00031001	CENTRE VACANCES IGESA BATIMENT RESTAURATION	EVECHE DE MAGUELONE	N	3
MONTPELLIER	PALAVAS-LES-FLOTS	E192.00168	EGLISE SAINT PIERRE	SAINTE PIERRE	V	3
MONTPELLIER	PALAVAS-LES-FLOTS	E192.00174	PISCINE INTERCOMMUNALE	de l'Abbé Brocardi	X	3
MONTPELLIER	PALAVAS-LES-FLOTS	E192.00368	CONCESSION BONNE AVENTURE/ EX PLAGE WIND SURF S-034-2015-108	PARKING DE MAGUELONE	CTS	4
MONTPELLIER	PALAVAS-LES-FLOTS	E192.00176	MAISON DE RETRAITE LES REFLETS D'ARGENT	DES HIRONDELLES	J	4
MONTPELLIER	PALAVAS-LES-FLOTS	E192.00356	SALLE NAUTILUS CINEMA	DU MARECHAL JOFFRE	L	4
MONTPELLIER	PALAVAS-LES-FLOTS	E192.00372	CHAPELLE NOTRE DAME DE LA ROUTE	saint maurice	L	4
MONTPELLIER	PALAVAS-LES-FLOTS	E192.00227	RESIDENCE DE TOURISME L'ALBATROS	1101 AVENUE DE L'EVECHE DE MAGUELONE	O	4
MONTPELLIER	PALAVAS-LES-FLOTS	E192.00031003	CENTRE VACANCES IGESA BATIMENT HEBERGEMENT "008-009-010"	DE MAGUELONE	O	4
MONTPELLIER	PALAVAS-LES-FLOTS	E192.00200	FIVE CLUB /RETRO 100 STRESS (EX BAR LE BORSALINO)	GALERIE DES ARENES	P	4
MONTPELLIER	PALAVAS-LES-FLOTS	E192.00183	ECOLE MATERNELLE	DE LABECH	R	4
MONTPELLIER	PALAVAS-LES-FLOTS	E192.00184	GROUPE SCOLAIRE LOUIS PASTEUR	MISTRAL	R	4
MONTPELLIER	PALAVAS-LES-FLOTS	E192.00404	ECOLE PAROISSIALE SAINTE FLORENCE	29 RUE DE L'EGLISE	R	4
MONTPELLIER	PALAVAS-LES-FLOTS	E192.00175	COLONIE "LE SOU DES ECOLES LAIQUES"	SAINTE MAURICE	RH	4
MONTPELLIER	PALAVAS-LES-FLOTS	E192.00056	HOTEL DU MIDI	Saint Maurice	O	5
MONTPELLIER	PALAVAS-LES-FLOTS	E192.00060	HOTEL LE TANAGRA	SAINTE LOUIS	O	5
MONTPELLIER	PALAVAS-LES-FLOTS	E192.00061	HOTEL LES COQUILLES	MELGUEIL	O	5
MONTPELLIER	PALAVAS-LES-FLOTS	E192.00063	HOTEL DE LA PLAGE	Saint Maurice	O	5
MONTPELLIER	PALAVAS-LES-FLOTS	E192.00066	HOTEL RESTAURANT BRASILIA	JOFFRE	O	5
MONTPELLIER	PALAVAS-LES-FLOTS	E192.00031002	CENTRE VACANCES IGESA BATIMENT HEBERGEMENT "LE CASTELLET"	EVECHE DE MAGUELONE	O	5
MONTPELLIER	PALAVAS-LES-FLOTS	E192.00278001	MOTEL (HOTEL AMERIQUE)	4 et 7 avenue Frédéric Fabrégès	O	5
MONTPELLIER	PALAVAS-LES-FLOTS	E192.00296	HOTEL RESTAURANT LES ALIZES (EX JAGURO)	MARECHAL JOFFRE	O	5

MONTPELLIER	PALAVAS-LES-FLOTS	E192.00297	<b>HOTEL LA CIGALIERE</b>	Maguelone	O	5
MONTPELLIER	PALAVAS-LES-FLOTS	E192.00298	<b>HOTEL LE FRANCE</b>	GEORGES CLEMENCEAU	O	5
MONTPELLIER	PALAVAS-LES-FLOTS	E192.00339	<b>HOTEL RESTAURANT LE GRAND LARGE</b>	SAINT MAURICE	O	5
MONTPELLIER	PALAVAS-LES-FLOTS	E192.00079	<b>MAISON DES JEUNES NOTRE DAME DE LA ROUTE</b>	saint maurice	RH	5
MONTPELLIER	PEROLS	E198.00001012	<b>ACCUEIL NORD</b>	de la mer	L	1
MONTPELLIER	PEROLS	E198.00001013	<b>PARK AND SUITES ARENA PALAIS OMNISPORTS ET SPECTACLES</b>	de la mer	L	1
MONTPELLIER	PEROLS	E198.00001002	<b>HALL 1 / A2 / MARCO POLO</b>	Parc Expo	L	1
MONTPELLIER	PEROLS	E198.00004	<b>AUCHAN PLEIN SUD</b>	Bir Hakeim	M	1
MONTPELLIER	PEROLS	E198.00005	<b>CENTRE COMMERCIAL GRAND SUD CARREFOUR</b>	Route de Carnon	R	1
MONTPELLIER	PEROLS	E198.00119	<b>ENSEMBLE COMMERCIAL DARTY - KIABI - BESSON</b>	de carnon	M	1
MONTPELLIER	PEROLS	E198.00010	<b>ARENES</b>	des Arènes	PA	1
MONTPELLIER	PEROLS	E198.00001003	<b>HALL 10 / B1 / JACQUES COEUR</b>	de la mer	T	1
MONTPELLIER	PEROLS	E198.00001014	<b>HALL 9 / A5 / JEAN MONNET</b>	de la mer	T	1
MONTPELLIER	PEROLS	E198.00001001	<b>HALL 12 / B2/ TURGOT PARC DES EXPOSITIONS DE MONTPELLIER</b>	Parc Expo	T	1
MONTPELLIER	PEROLS	E198.00001005	<b>HALL 5 / B4 / FERDINAND DE LESSEPS</b>	Parc Expo	T	1
MONTPELLIER	PEROLS	E198.00001006	<b>HALL 6 / B3 / MERCURE</b>	Parc Expo	T	1
MONTPELLIER	PEROLS	E198.00001007	<b>HALL 7 / A4 / FRERES PEREIRE</b>	de la mer	T	1
MONTPELLIER	PEROLS	E198.00001009	<b>HALL 11 / A3 / GARGANTUA</b>	de la mer	T	1
MONTPELLIER	PEROLS	E198.00001010	<b>HALL 13 / B5 / FUGGER</b>	de la mer	T	1
MONTPELLIER	PEROLS	E198.00001011	<b>HALL 8 / A6 / MEDICIS</b>	de la mer	T	1
MONTPELLIER	PEROLS	E198.00001004	<b>CENTRE DE CONFÉRENCES</b>	Parc Expo	L	2
MONTPELLIER	PEROLS	E198.00006	<b>SALLE POLYVALENTE ABRIC</b>	Place FANFONNE GUILLERME	L	2
MONTPELLIER	PEROLS	E198.00013	<b>GEMO</b>	ALLEE DE FREJORGUES - ZAC DU FENOUILLET	M	2
MONTPELLIER	PEROLS	E198.00015	<b>MAGASIN ALINEA</b>	DE BIR HAKEIM	M	2
MONTPELLIER	PEROLS	E198.00134	<b>DECATHLON EASY ( EX MAGASIN KOODZA )</b>	ZAC DU FENOUILLET	M	2
MONTPELLIER	PEROLS	E198.00235	<b>RESTAURANT LA CABANE</b>	DU CANAL	N	2
MONTPELLIER	PEROLS	E198.00223	<b>BATIMENT LE LINER-PARC STATIONNEMENT</b>	DE LA MER	PS	2
MONTPELLIER	PEROLS	E198.00024	<b>COLLEGE FREDERIC MISTRAL</b>	JEAN MOULIN	R	2
MONTPELLIER	PEROLS	E198.00001015	<b>ACCUEIL SUD</b>	de la mer	T	2
MONTPELLIER	PEROLS	E198.00051	<b>MAGASIN FLY</b>	ZAC DU FENOUILLET - ROUTE DE CARNON	M	3
MONTPELLIER	PEROLS	E198.00021	<b>MAGASIN AUBERT</b>	LE FENOUILLET	M	3
MONTPELLIER	PEROLS	E198.00041	<b>MAGASIN ORCHESTRA LOT 17 PREMAMAN</b>	Zone du Fenouillet LOT 17	M	3
MONTPELLIER	PEROLS	E198.00042	<b>MAGASIN TOP OFFICE</b>	ZAC du Fenouillet	M	3
MONTPELLIER	PEROLS	E198.00043	<b>MAGASIN NORAUTO</b>	Rue DE LA GALINE	M	3
MONTPELLIER	PEROLS	E198.00045	<b>LA HALLE AUX CHAUSSURES/BASTIDE LE CONFORT MEDICAL</b>	ZAC LE FENOUILLET	M	3
MONTPELLIER	PEROLS	E198.00227	<b>UNION MATERIAUX - BATIMENT LE LINER-SHOWROOM VOLUM -LOT 3</b>	2656 AVENUE GEORGES FRECHE	M	3
MONTPELLIER	PEROLS	E198.00197	<b>MAGASIN GIFI (EX : LA HALLE AUX VETEMENTS - CHAUSSEA)</b>	ZAC DU FENOUILLET - ALLEE DE L'EXPANSION	M	3
MONTPELLIER	PEROLS	E198.00211	<b>MAISON SUD DE FRANCE ET BOUTIQUE FOU DE SUD</b>	RD 21, AVENUE GEORGES FRECHE	M	3
MONTPELLIER	PEROLS	E198.00026	<b>CENTRE DE FORMATION LR- AFTRAL (AFT-IFTIM)</b>	PARC DE LA MEDITERRANEE	R	3
MONTPELLIER	PEROLS	E198.00046	<b>GYMNASE COLETTE BESSON</b>	DU GENERAL LECLERC	X	3
MONTPELLIER	PEROLS	E198.00122	<b>RESIDENCE POUR PERSONNES AGEES LA MARTEGALE</b>	ALLEE JACQUES BREL	J	4
MONTPELLIER	PEROLS	E198.00049	<b>CENTRE AUTO FEU VERT</b>	DE CARNON CD 21	M	4
MONTPELLIER	PEROLS	E198.00123	<b>RESTAURANT KFC</b>	de la mer	N	4
MONTPELLIER	PEROLS	E198.00173	<b>RESTAURANT BURGER KING ( EX QUICK)</b>	DE CARNON	N	4
MONTPELLIER	PEROLS	E198.00208	<b>WOK</b>	DE LA FOIRE	N	4
MONTPELLIER	PEROLS	E198.00224	<b>BATIMENT LE LINER-LA BOUCHERIE-LOT 3</b>	26/30 AVENUE GEORGES FRECHE	N	4
MONTPELLIER	PEROLS	E198.00053	<b>HOTEL LES BALLADINS (EX SUN HOTEL)</b>	ROUTE DE CARNON	O	4
MONTPELLIER	PEROLS	E198.00025	<b>HOTEL EUROTEL RESTAURANT</b>	ZAC DU FENOUILLET	O	4
MONTPELLIER	PEROLS	E198.00138	<b>KID 'S FANTAZY</b>	ZAC FENOUILLET - ALLEE DES ENTREPOTS - LIEU-DIT LES GALINES	R	4
MONTPELLIER	PEROLS	E198.00140	<b>ECOLE MATERNELLE FONT-MARTIN</b>	Font - Martin	R	4
MONTPELLIER	PEROLS	E198.00142	<b>ECOLE ELEMENTAIRE LA GUETTE</b>	DE LA GUETTE	R	4
MONTPELLIER	PEROLS	E198.00187	<b>ECOLE PRIMAIRE FONT MARTIN</b>	Font Martin	R	4
MONTPELLIER	PEROLS	E198.00254	<b>ECOLE MATERNELLE LA GUETTE</b>	DE LA GUETTE	R	4
MONTPELLIER	PIGNAN	E202.00006	<b>SALLE POLYVALENTE DU BICENTENAIRE</b>	Route de Montpellier	L	2
MONTPELLIER	PIGNAN	E202.00070	<b>VESTIAIRES ET TRIBUNES DE FOOTBALL</b>	ZAC SAINT ESTEVE	PA	2
MONTPELLIER	PIGNAN	E202.00001	<b>COLLEGE MARIE CURIE</b>	des condamines	R	2
MONTPELLIER	PIGNAN	E202.00066	<b>MAGASIN SUPER U LOT B</b>	ZAC St Esteve	M	3
MONTPELLIER	PIGNAN	E202.00007	<b>STADE MUNICIPAL</b>	LUCIEN VIDAL - Route de Courmonterral	PA	3
MONTPELLIER	PIGNAN	E202.00009	<b>EGLISE</b>	DE L'EGLISE	V	3
MONTPELLIER	PIGNAN	E202.00002	<b>GYMNASE LA HALLE AUX SPORTS</b>	du collège	X	3
MONTPELLIER	PIGNAN	E202.00015	<b>EHPAD - MAISON DE RETRAITE L' OUSTAL</b>	Chemin petit Devois	J	4
MONTPELLIER	PIGNAN	E202.00018	<b>CAVES DU CHATEAU</b>	Place de l'hôtel de ville	L	4
MONTPELLIER	PIGNAN	E202.00058	<b>ESPACE ANGELE PEREZ /BATIMENT MULTI-ACTIVITES</b>	Jean-Michel MATTEI	L	4
MONTPELLIER	PIGNAN	E202.00014	<b>COLLEGE PRIVE SAINT CHARLES</b>	de l'église	R	4
MONTPELLIER	PIGNAN	E202.00021	<b>GROUPE SCOLAIRE MARCELIN ALBERT</b>	ZAC de la Bornière	R	4
MONTPELLIER	PIGNAN	E202.00016	<b>ECOLE MATERNELLE LOUIS LOUBET</b>	du Passet	R	4
MONTPELLIER	PIGNAN	E202.00011	<b>MEDIA THEQUE</b>	AVENUE DU GRAND JEU	S	4
MONTPELLIER	PIGNAN	E202.00012002	<b>CLINIQUE SAINT MARTIN DE VIGNOGOU - CENTRE DE PSYCHOTHERAPIE</b>	de Lavérune	U	4
MONTPELLIER	PIGNAN	E202.00061	<b>CENTRE D'HEBERGEMENT "FOYER IRIS"</b>	de Saint Georges d'Orques	RH	5
MONTPELLIER	POUSSAN	E213.00003	<b>MJC DE POUSSAN RESTAURANT SCOLAIRE</b>	DES HORTS	L	2
MONTPELLIER	POUSSAN	E213.00001	<b>COLLEGE VIA DOMITIA</b>	du collège	R	2
MONTPELLIER	POUSSAN	E213.00012	<b>34-33 ASSOCIATION CULTURE DU MAQUIS</b>	Lieu dit Glauga	CTS	3
MONTPELLIER	POUSSAN	E213.00011	<b>SALLE L' ODFON</b>	Lieu dit roumèges RN 113	L	3
MONTPELLIER	POUSSAN	E213.00002	<b>ESPACE MIKHENEZ - BRASSERIE PASTORET</b>	des Lauriers	L	3
MONTPELLIER	POUSSAN	E213.00008	<b>FOYER DES CAMPAGNES</b>	JARDIN PUBLIC	L	3
MONTPELLIER	POUSSAN	E213.00005	<b>BAZAR - MAGASIN IL A TOUT</b>	Z.A. LES CLACHS quartier des	M	3
MONTPELLIER	POUSSAN	E213.00006	<b>SUPERMARCHE MARKET (EX SUPERMARCHE ED - DIA)</b>	Z.A. LES CLACHS	M	3
MONTPELLIER	POUSSAN	E213.00013	<b>STADE MUNICIPAL</b>	Lieu dit le Baux	PA	3
MONTPELLIER	POUSSAN	E213.00010	<b>ECOLE MATERNELLE ET PRIMAIRE LES BAUX</b>	Lieu dit Les Baux rue de la salle	R	3
MONTPELLIER	POUSSAN	E213.00009	<b>GYMNASE LES BAUX</b>	Chemin de Loupian	X	3
MONTPELLIER	POUSSAN	E213.00014	<b>MAISON DE RETRAITE LES MESANGES</b>	4, ZA Les Clachs	J	4
MONTPELLIER	POUSSAN	E213.00042001	<b>ECOLE PRIMAIRE</b>	des frères	R	4
MONTPELLIER	POUSSAN	E213.00042002	<b>ECOLE MATERNELLE</b>	des frères	R	4
MONTPELLIER	PRADES-LE-LEZ	E217.00021	<b>S-34-1985-04 CTS HOMOLOGUE SUD RECEPTION/HALL EXPO</b>		CTS	2
MONTPELLIER	PRADES-LE-LEZ	E217.00091	<b>S-34-1988-06 CTS HOMOLOGUE SUD RECEPTION</b>		CTS	2
MONTPELLIER	PRADES-LE-LEZ	E217.00092	<b>S-34-1990-07 CTS HOMOLOGUE AD RECEPTION</b>		CTS	2

MONTPELLIER	PRADES-LE-LEZ	E217.00134	AD SUD RECEPTION 5-034-2014-105 LOSBERGER 12X30 OU 9X30M	ITINERANT	CTS	2
MONTPELLIER	PRADES-LE-LEZ	E217.00002	SALLE POLYVALENTE JACQUES BREL	DU MARCHE	L	2
MONTPELLIER	PRADES-LE-LEZ	E217.00001	INTERMARCHÉ	de Montpellier	M	2
MONTPELLIER	PRADES-LE-LEZ	E217.00090	5-34-1988-05 CTS HOMOLOGUE AD RECEPTION		CTS	3
MONTPELLIER	PRADES-LE-LEZ	E217.00125	T-34-2011-52 AD SUD RECEPTION	des baronnes	CTS	3
MONTPELLIER	PRADES-LE-LEZ	E217.00003	HALLE AUX SPORTS	du Mas d'Aussel	X	3
MONTPELLIER	PRADES-LE-LEZ	E217.00133	AD SUD RECEPTION CTS T-034-2014-104 TENTICLE 6X12M	ITINERANT OU PROLONGE	CTS	4
MONTPELLIER	PRADES-LE-LEZ	E217.00004	GROUPE SCOLAIRE JULES FERRY	PLACE JEAN JAURES	R	4
MONTPELLIER	PRADES-LE-LEZ	E217.00016	ECOLE PRIMAIRE ET RESTAURANT SCOLAIRE PAUL CROUZET	de la Ducque	R	4
MONTPELLIER	PRADES-LE-LEZ	E217.00010	EEAP COSTE ROUSSE	DES BARONNES	J	5
MONTPELLIER	RESTINCLIERES	E227.00002	MAISON POUR TOUS "LES ARBOUSIERS"	DE BEAULIEU	L	3
MONTPELLIER	SAINT-AUNES	E240.00001	CENTRE COMMERCIAL LECLERC	RN 113 Z.A St Antoine	M	1
MONTPELLIER	SAINT-AUNES	E240.00003	LEROY MERLIN	AVENUE DE LA SALADELLE	M	1
MONTPELLIER	SAINT-AUNES	E240.00083	ORCHESTRA PRE MAMAN RETAIL PARK LOTS 02-04 ET 05-06	DES TAMARIS - ZAC ST ANTOINE	M	1
MONTPELLIER	SAINT-AUNES	E240.00104	ENSEIGNE 1 GIFI	ZAC SAINT ANTOINE/LE PIOCH PALAT	M	1
MONTPELLIER	SAINT-AUNES	E240.00105	ENSEIGNE 2 CULTURA	236 AVENUE DE LA CIBOULETTE/ ZAC SAINT ANTOINE lot 27	M	1
MONTPELLIER	SAINT-AUNES	E240.00071	INTERSPORT	ZAC SAINT ANTOINE	M	2
MONTPELLIER	SAINT-AUNES	E240.00072	LA HALLE	ECOPARC DEPARTEMENTAL - ZAC SAINT ANTOINE	M	2
MONTPELLIER	SAINT-AUNES	E240.00081	MAXI ZOO RETAIL PARK LOT 03	200 AVENUE DES TAMARIS	M	2
MONTPELLIER	SAINT-AUNES	E240.00121	KIABI/CHAUSS 34	ECO PARK LOT 7B/7A -ZAC SAINT ANTOINE	M	2
MONTPELLIER	SAINT-AUNES	E240.00040	SALLE POLYVALENTE	Avenue des Costières	L	3
MONTPELLIER	SAINT-AUNES	E240.00067	ALDI MARCHE	ECO PARC SAINT AUNES	M	3
MONTPELLIER	SAINT-AUNES	E240.00073	LA HALLE AUX CHAUSSURES	ZAC SAINT ANTOINE	M	3
MONTPELLIER	SAINT-AUNES	E240.00078	RETAIL PARK LOTS 01.16 MAGASIN JOUE CLUB	ECOPARK DEPARTEMENTAL - ZAC SAINT ANTOINE	M	3
MONTPELLIER	SAINT-AUNES	E240.00106	CENTRE AUTO + OPTIQUE LYNX	zac de saint antoine lot 27	M	3
MONTPELLIER	SAINT-AUNES	E240.00107	BIO ET SENS ENSEIGNE 4	zac de saint antoine lot 27	M	3
MONTPELLIER	SAINT-AUNES	E240.00086	RETAIL PARK LOTS 08/09 CHAUSSEA	ECOPARK DEPARTEMENTAL - ZAC SAINT ANTOINE	M	3
MONTPELLIER	SAINT-AUNES	E240.00087	MAGASIN KHAAN RETAIL PARK LOTS 10/11B	ecopark departemental ZAC Saint Antoine	M	3
MONTPELLIER	SAINT-AUNES	E240.00097	LEROY MERLIN MATERIAUX	Zac St Antoine	M	3
MONTPELLIER	SAINT-AUNES	E240.00008	HOTEL RESTAURANT LE CETUS	DU FENOUIL/ D 613	O	3
MONTPELLIER	SAINT-AUNES	E240.00012	SALLE POLYVALENTE LE PARADIS	chemin Francois SERRES	L	4
MONTPELLIER	SAINT-AUNES	E240.00016	SALLE D'EVOLUTION ESPACE BASSAGET	AVENUE DU MAS DE SAPTE	L	4
MONTPELLIER	SAINT-AUNES	E240.00019	BARBECUE & CO ( EX CAFÉ BIBAL )	des romarins	M	4
MONTPELLIER	SAINT-AUNES	E240.00118	ZAC SAINT ANTOINE LOT 25	RUE DU BASILIC ANGLE AVENUE DES ROMARINS	M	4
MONTPELLIER	SAINT-AUNES	E240.00123	BRASSERIE LES TEMPLIERS	DU FENOUIL	N	4
MONTPELLIER	SAINT-AUNES	E240.00102	INTER HOTEL ( EX BASILIC HOTEL )	DU BASILIC	O	4
MONTPELLIER	SAINT-AUNES	E240.00013	HOTEL FORMULE 1	ZAC Saint Antoine	O	4
MONTPELLIER	SAINT-AUNES	E240.00014	GROUPE SCOLAIRE ALBERT DUBOUT	DU MAS DE SAPTE	R	4
MONTPELLIER	SAINT-BRES	E244.00001	SALLE POLYVALENTE GASTON SABATIER	DE NIMES	L	2
MONTPELLIER	SAINT-BRES	E244.00016	MAGASIN LIDL	ZAE LE VERSANT	M	3
MONTPELLIER	SAINT-BRES	E244.00021	MAISON DES ASSOCIATIONS	DE L'EGLISE	L	4
MONTPELLIER	SAINT-BRES	E244.00018	ECOLE PRIMAIRE JEAN DE LA FONTAINE	impasse des ecoles	R	4
MONTPELLIER	SAINT-BRES	E244.00003	ECOLE MATERNELLE	Impasse des nouvelles écoles	R	4
MONTPELLIER	SAINT-CHRISTOL	E246.00001	ARENES MUNICIPALES	Avenue de la Bouvine	PA	2
MONTPELLIER	SAINT-CHRISTOL	E246.00003	FOYER D'ACCUEIL MEDICALISE LA BRUYERE	DEP 171	J	4
MONTPELLIER	SAINT-CHRISTOL	E246.00004	ECOLE MATERNELLE "FABRE D' EGLANTINE"	DE LA BOUVINE	R	4
MONTPELLIER	SAINT-DREZERY	E249.00004	SALLE GEORGES BRASSENS	ALLEE DE LA LIBERTE	L	4
MONTPELLIER	SAINT-DREZERY	E249.00001001	GROUPE SCOLAIRE	de la Liberté	R	4
MONTPELLIER	SAINT-GENIES-DES-MOURGUES	E256.00002	ARENES MUNICIPALES	PLACETTE DES ARENES	PA	2
MONTPELLIER	SAINT-GENIES-DES-MOURGUES	E256.00003	MAISON POUR TOUS	DE LA FRATERNITE	L	3
MONTPELLIER	SAINT-GENIES-DES-MOURGUES	E256.00004002	RESTAURANT AUBERGE	RN 110	N	3
MONTPELLIER	SAINT-GENIES-DES-MOURGUES	E256.00001	STADE MUNICIPAL	ZAC des Vautes	PA	3
MONTPELLIER	SAINT-GENIES-DES-MOURGUES	E256.00004001	HOTEL	RN 110	O	5
MONTPELLIER	SAINT-GEORGES-D'ORQUES	E259.00028	CENTRE COMMUNAL DES RENCONTRES	de Lavérune	L	2
MONTPELLIER	SAINT-GEORGES-D'ORQUES	E259.00002	MAGASIN LIDL	de Montpellier	M	3
MONTPELLIER	SAINT-GEORGES-D'ORQUES	E259.00004	ECOLE PRIMAIRE JEAN JAURES	des Jardins	R	3
MONTPELLIER	SAINT-GEORGES-D'ORQUES	E259.00006	MAISON DE RETRAITE NOTRE DAME DE BON ACCUEIL	du Chateau	J	4
MONTPELLIER	SAINT-GEORGES-D'ORQUES	E259.00066	EHPAD NOTRE DAME DU BON ACCUEIL	du Mas du Buisson	J	4
MONTPELLIER	SAINT-GEORGES-D'ORQUES	E259.00008	SALLE THOMAS JEFFERSON ( EX MAISON DES ANCIENS)	du square	L	4
MONTPELLIER	SAINT-GEORGES-D'ORQUES	E259.00025	MAISON DES VENDANGEURS	DE MONTPELLIER	L	4
MONTPELLIER	SAINT-GEORGES-D'ORQUES	E259.00009	GROUPE SCOLAIRE LES PILLETES	RUE DES PILLETES	R	4
MONTPELLIER	SAINT-GEORGES-D'ORQUES	E259.00063	NOUVELLE MAIRIE	4 AVENUE DE MONTPELLIER	W	4
MONTPELLIER	SAINT-JEAN-DE-VEDAS	E270.00001	CENTRE COMMERCIAL CARREFOUR	DE SETE	M	1
MONTPELLIER	SAINT-JEAN-DE-VEDAS	E270.00002	LEROY MERLIN	RTE DE SETE	M	1
MONTPELLIER	SAINT-JEAN-DE-VEDAS	E270.00004	JOUE CLUB	Alexandre Fleming	M	1
MONTPELLIER	SAINT-JEAN-DE-VEDAS	E270.00401	PARC DE LA PEYRIERE	PARC DE LA PEYRIERE	PA	1
MONTPELLIER	SAINT-JEAN-DE-VEDAS	E270.00006	SALLE VICTOIRE I ET II	DOMAINE DU MAS DE GRILLE	L	2
MONTPELLIER	SAINT-JEAN-DE-VEDAS	E270.00007	MAGASIN KIABI	ZAC Deves de la Condamine	M	2
MONTPELLIER	SAINT-JEAN-DE-VEDAS	E270.00011	MAGASIN DECATHLON	avenue de la condamine	M	2
MONTPELLIER	SAINT-JEAN-DE-VEDAS	E270.00012	MAGASIN VET AFFAIRES	Zac Mas de la Grille /100 RUE LAZAREFF	M	2
MONTPELLIER	SAINT-JEAN-DE-VEDAS	E270.00013	MAGASIN CENTRAKOR	ZAC de la Condamine	M	2
MONTPELLIER	SAINT-JEAN-DE-VEDAS	E270.00003	JARDINERIE BOTANIC	d'Activité la Peyriere	M	2
MONTPELLIER	SAINT-JEAN-DE-VEDAS	E270.00122	MAGASIN ELECTRO DEPOT (EX HYGENA)	Robert Schuman	M	2
MONTPELLIER	SAINT-JEAN-DE-VEDAS	E270.00482001	MAGASIN LA HALLE AUX VETEMENTS - GALERIE SAINT JEAN	DE SETE	M	2
MONTPELLIER	SAINT-JEAN-DE-VEDAS	E270.00482003	MAGASIN MAISON DU MONDE - GALERIE SAINT JEAN LOT N°5	ROUTE DE SETE	M	2
MONTPELLIER	SAINT-JEAN-DE-VEDAS	E270.00413	COMPLEXE COLISEE DISCOTHEQUE JAM RESTAURANT LE SPLENDID	DU MAS DE GRILLE	P	2
MONTPELLIER	SAINT-JEAN-DE-VEDAS	E270.00009	ARENES	des PRES	PA	2
MONTPELLIER	SAINT-JEAN-DE-VEDAS	E270.00023	SALLE DE SPECTACLE LE CHAI DU TERRAL	du terral	L	3
MONTPELLIER	SAINT-JEAN-DE-VEDAS	E270.00035	CENTRE DE LOISIRS CMCAS	10, Rue Jean Mermoz - Zi	L	3
MONTPELLIER	SAINT-JEAN-DE-VEDAS	E270.00029	SALLE TOURRIERE	des Escholiers	L	3
MONTPELLIER	SAINT-JEAN-DE-VEDAS	E270.00038	SUPERMARCHÉ DE PRODUITS ASIATIQUES - PARIS STORE	Parc activités LA PEYRIERE	M	3
MONTPELLIER	SAINT-JEAN-DE-VEDAS	E270.00039	D 2 D DECOR DISCOUNT	ZAC DEVES de la Condamine	M	3
MONTPELLIER	SAINT-JEAN-DE-VEDAS	E270.00131	U EXPRESS ( EX CARECO / PIECES AUTO 34 )	ROUTE DE MONTPELLIER	M	3
MONTPELLIER	SAINT-JEAN-DE-VEDAS	E270.00068	CENTRE MATERIAUX MAGASIN LEROY MERLIN	ZAC Deves de la Condaminés	M	3

MONTPELLIER	SAINT-JEAN-DE-VEDAS	E270.00032	LEADER PRICE (EX MAGASIN NORMA)	Quartier Rieucoulon -	M	3
MONTPELLIER	SAINT-JEAN-DE-VEDAS	E270.00421	ALDI MARCHÉ	rue andré chamson	M	3
MONTPELLIER	SAINT-JEAN-DE-VEDAS	E270.00409	LIDL	ALEXANDRE FLEMING	M	3
MONTPELLIER	SAINT-JEAN-DE-VEDAS	E270.00293	MAGASIN KHAAN	Zac Mas de Grille	M	3
MONTPELLIER	SAINT-JEAN-DE-VEDAS	E270.00439	DEGRIF STOCK	alexandre Fleming	M	3
MONTPELLIER	SAINT-JEAN-DE-VEDAS	E270.00008	LEADER PRICE	Parc activité la Peyrière	M	3
MONTPELLIER	SAINT-JEAN-DE-VEDAS	E270.00482006	MAGASIN CASA	DE SETE	M	3
MONTPELLIER	SAINT-JEAN-DE-VEDAS	E270.00482002	LA HALLE O CHAUSSURES - GALERIE SAINT JEAN	DE SETE	M	3
MONTPELLIER	SAINT-JEAN-DE-VEDAS	E270.00018	RESTAURANT ESPADA (AU RANCH) ( EX RESTAURANT FORT APACHE)	LE MAS III - ZAC DE GRILLE	N	3
MONTPELLIER	SAINT-JEAN-DE-VEDAS	E270.00416	HOTEL RESIDENCE LE TERRAL SAS (EX. HOTEL RESIDENCE CITY IN)	DE SETE	O	3
MONTPELLIER	SAINT-JEAN-DE-VEDAS	E270.00147	HOTEL DU MAS DE GRILLE ( EX YAN ' S HOTEL)	Renaudot	O	3
MONTPELLIER	SAINT-JEAN-DE-VEDAS	E270.00443	L'ADDICT	THEOPHRASTE RENAUDOT	P	3
MONTPELLIER	SAINT-JEAN-DE-VEDAS	E270.00044	COLLEGE LOUIS GERMAIN	DU COLLEGE BP 49	R	3
MONTPELLIER	SAINT-JEAN-DE-VEDAS	E270.00027	PISCINE AMPHITRITE	AVENUE DE LIBRILLA	X	3
MONTPELLIER	SAINT-JEAN-DE-VEDAS	E270.00020	GYMNASE DE LA COMBE	DU VAL DES GARRIGUES	X	3
MONTPELLIER	SAINT-JEAN-DE-VEDAS	E270.00057	MAISON D'ACCUEIL SUDALIA VILLAGE CAMPUS- SENIOR RESIDENCE HALIAN	de la Marquerose	J	4
MONTPELLIER	SAINT-JEAN-DE-VEDAS	E270.00061	SALLE DE CONCERT SECRET PLACE ASSOCIATION TOUT A FOND	AIN T EXUPERY	L	4
MONTPELLIER	SAINT-JEAN-DE-VEDAS	E270.00043	SALLE DES GRANGES	du puits de Gaud	L	4
MONTPELLIER	SAINT-JEAN-DE-VEDAS	E270.00403	CHAI DU TERRAL - ECOLE DE MUSIQUE	chateau du terral	L	4
MONTPELLIER	SAINT-JEAN-DE-VEDAS	E270.00396	FEDERATION DEPARTEMENTALE DES CHASSEURS DE L'HERAULT	SCHUMAN	L	4
MONTPELLIER	SAINT-JEAN-DE-VEDAS	E270.00432	GENERALE D'OPTIQUE	ZAC DE LA CONDAMINE	M	4
MONTPELLIER	SAINT-JEAN-DE-VEDAS	E270.00045	BCBG MANOUKIAN	ZAC Deves de la Condamine	M	4
MONTPELLIER	SAINT-JEAN-DE-VEDAS	E270.00030	EDILOISIR CHASSE ET PECHE	Zac les Condamines	M	4
MONTPELLIER	SAINT-JEAN-DE-VEDAS	E270.00052	QUICK	de la Condamine ZAC	N	4
MONTPELLIER	SAINT-JEAN-DE-VEDAS	E270.00071	RESTAURANT BUFFALO GRILL	Parc d'Activité La Peyrière	N	4
MONTPELLIER	SAINT-JEAN-DE-VEDAS	E270.00410	PANDA WOK 2	BATIMENT COMMERCIAL CIRCULAIRE	N	4
MONTPELLIER	SAINT-JEAN-DE-VEDAS	E270.00397	LA PATATERIE	PARC D'ACTIVITES LA PEYRIERE	N	4
MONTPELLIER	SAINT-JEAN-DE-VEDAS	E270.00103	RESTAURANT POIVRE ROUGE (RESTAUMARCHE)	PARC ACTIVITE LA PEYRIERE	N	4
MONTPELLIER	SAINT-JEAN-DE-VEDAS	E270.00072	HOTEL B & B (EX VILLAGES HOTEL)	Parc d'Activité La Peyrière	O	4
MONTPELLIER	SAINT-JEAN-DE-VEDAS	E270.00069	HOTEL ARENA	Parc d'activités La Peyrière I	O	4
MONTPELLIER	SAINT-JEAN-DE-VEDAS	E270.00058	HOTEL SUN HOTEL ( EX BALLADINS )	parc de La Lauze	O	4
MONTPELLIER	SAINT-JEAN-DE-VEDAS	E270.00059	HOTEL 1ERE CLASSE	ZAC La Peyriere - Lot 3.07 - P	O	4
MONTPELLIER	SAINT-JEAN-DE-VEDAS	E270.00060	HOTEL RESTAURANT PRIM	PARC ACTIVITE LA PEYRIERE place mediterrane	O	4
MONTPELLIER	SAINT-JEAN-DE-VEDAS	E270.00053	HOTEL B&B N°2	LOT.PARC ACTIVITE LA PEYRIERE	O	4
MONTPELLIER	SAINT-JEAN-DE-VEDAS	E270.00024	GROUPE SCOLAIRE LOUISE MICHEL	d'ENGABANAC	R	4
MONTPELLIER	SAINT-JEAN-DE-VEDAS	E270.00056	GROUPE SCOLAIRE RENE CASSIN	ALLEE DU VAL DES GARRIGUES - CHEMIN DE LA COLOMBE	R	4
MONTPELLIER	SAINT-JEAN-DE-VEDAS	E270.00070001	MATERNELLE LES ESCHOLIERS	des Escholiers	R	4
MONTPELLIER	SAINT-JEAN-DE-VEDAS	E270.00070002	PRIMAIRE LES ESCHOLIERS	des Escholiers	R	4
MONTPELLIER	SAINT-JEAN-DE-VEDAS	E270.00054	ECOLOTHEQUE	DOMAINE DU MAS DE GRILLE	RH	4
MONTPELLIER	SAINT-JEAN-DE-VEDAS	E270.00048	MEDIATHEQUE JULES VERNE	Place du Puits du Gaud	S	4
MONTPELLIER	SAINT-JEAN-DE-VEDAS	E270.00050	CLINIQUE LE CASTELET	RUE PIOCH	U	4
MONTPELLIER	SAINT-JEAN-DE-VEDAS	E270.00063	GYMNASE JEAN BAPTISTE MIRALLES (EX. LA PARRE)	DU COLLEGE	X	4
MONTPELLIER	SAINT-JEAN-DE-VEDAS	E270.00075	HOTEL QUICK PALACE	Parc d'Activité La PEYRIERE -	O	5
MONTPELLIER	SAINT-JEAN-DE-VEDAS	E270.00153	HOTEL RESTAURANT CAMPANILE	Parc activité La PEYRIERE	O	5
MONTPELLIER	SAINT-JUST	E272.00025	SALLE MULTI-SPORT RENE VALETTE	des primevères	L	2
MONTPELLIER	SAINT-JUST	E272.00003	STADE MANUEL AMOROS	Chemin des Cabanettes	PA	2
MONTPELLIER	SAINT-JUST	E272.00004	ECOLE MATERNELLE LOUISE MICHEL	DE LA CONDAMINE	R	4
MONTPELLIER	SAINT-NAZAIRE-DE-PEZAN	E280.00001	MANADE LAFON	Mas de Portaie	L	3
MONTPELLIER	SAINT-NAZAIRE-DE-PEZAN	E280.00002	MANADE REBUFFAT	Lieu dit "l'Hournede"	N	3
MONTPELLIER	SAINT-NAZAIRE-DE-PEZAN	E280.00003	SALLE POLYVALENTE - ESPACE DUSSOL	DU LAVOIR	L	4
MONTPELLIER	SAINT-SERIES	E288.00001	SALLE POLYVALENTE	DU BASSIN	L	3
MONTPELLIER	SATURARGUES	E294.00001	SALLE POLYVALENTE	DES DROITS DE L'HOMME	L	3
MONTPELLIER	SATURARGUES	E294.00006	ECOLE MATERNELLE ST EXUPERY	LOU LANGAOUS	R	4
MONTPELLIER	SAUSSAN	E295.00024	STADE MUNICIPAL "CAILHOL"	du stade	PA	1
MONTPELLIER	SAUSSAN	E295.00001	CENTRE SOCIO-CULTUREL	DE LA FONTAINE	L	2
MONTPELLIER	SAUSSAN	E295.00003	SCI LES 3000	RN 113 - Le Pont de Barre	M	3
MONTPELLIER	SETE	E301.00001	CENTRE COMMERCIAL AUCHAN	Camille BLANC	M	1
MONTPELLIER	SETE	E301.00002	ESPACE SAINT CLAIR	DES MOULINS	M	1
MONTPELLIER	SETE	E301.00007	HALLS CENTRALES	GAMBETTA	M	1
MONTPELLIER	SETE	E301.00010	MONSIEUR BRICOLAGE	Qual des Moulins	M	1
MONTPELLIER	SETE	E301.00008	STADE LOUIS MICHEL	Bachaga Boualem	PA	1
MONTPELLIER	SETE	E301.00006	THEATRE DE LA MER "JEAN VILAR"	MARECHAL LECLERC	PA V	1
MONTPELLIER	SETE	E301.00012	THEATRE MOLIERE	VICTOR HUGO	L	2
MONTPELLIER	SETE	E301.00014	CARREFOUR MARKET	Maréchal Juin	M	2
MONTPELLIER	SETE	E301.00756	MAGASIN MONOPRIX	de la Résistance	M	2
MONTPELLIER	SETE	E301.00019004	CUISINE BAT D LYCEE JOLIOT CURIE	Joliot Curie	N	2
MONTPELLIER	SETE	E301.00017	CASINO DE SETE	Edouard HERRIOT	P	2
MONTPELLIER	SETE	E301.00025	STADE MAILLOL	RUE DU FOOTBALL	PA	2
MONTPELLIER	SETE	E301.00978	PARC DE STATIONNEMENT SOUS LE CANAL	de la résistance	PS	2
MONTPELLIER	SETE	E301.00020001	CITE SCOLAIRE PAUL VALERY BATIMENT PRINCIPAL	PAUL VALERY	R	2
MONTPELLIER	SETE	E301.00022	LYCEE COLLEGE PRIVE SAINT JOSEPH	MARX DORMOY	R	2
MONTPELLIER	SETE	E301.00019001	BATIMENT A,B,C LYCEE JOLIOT CURIE	Joliot Curie	R	2
MONTPELLIER	SETE	E301.00018001	LEP CHARLES DE GAULLE (BATIMENT SCOLAIRE PRINCIPAL)	Robespierre	R	2
MONTPELLIER	SETE	E301.00019003	BATIMENTS E.F ATELIERS	Joliot Curie	R	2
MONTPELLIER	SETE	E301.00019002	BATIMENT INTERNAT	Joliot Curie	RH	2
MONTPELLIER	SETE	E301.01158	HOPITAL SAINT CLAIR	Camille Blanc	U	2
MONTPELLIER	SETE	E301.00312	LIEU DE CULTE A.C.E.M.S (MOSQUEE ILE DE THAU)	Ile de Thau	V	2
MONTPELLIER	SETE	E301.00024	CENTRE BALNEAIRE RAOUL FONQUERNE	de la Poule d'eau	X	2
MONTPELLIER	SETE	E301.00026	GYMNASE NAKASH	PAUL BOUSQUET	X	2
MONTPELLIER	SETE	E301.00994	HALLE DES SPORTS MARTY	des Fauvettes	X	2
MONTPELLIER	SETE	E301.01076	CONCESSION RESTAURANT DE PLAGE "COTE MER" ( LOT 8 )	DU LIDO	CTS	3
MONTPELLIER	SETE	E301.00055	GARE MARITIME ORSETTI (PORT SUD DE FRANCE )	QUAI A BASSIN ORSETTI	GA	3
MONTPELLIER	SETE	E301.00056	GARE SNCF	Cambon	GA	3
MONTPELLIER	SETE	E301.00049	SALLE POLYVALENTE LA PASSERELLE	Pierre Mendès France	L	3
MONTPELLIER	SETE	E301.00035007	CENTRE FAMILIAL DU LAZARET - SALLE DES FETES	La Corniche	L	3
MONTPELLIER	SETE	E301.00027	CINEMA DIAGONAL COMEDIA	du 08 mai 1945	L	3
MONTPELLIER	SETE	E301.00028	LE PALACE	VICTOR HUGO	L	3
MONTPELLIER	SETE	E301.00031	FRANPRIX (EX. MADISON NUGGET 'S)	DE LA RESISTANCE	M	3
MONTPELLIER	SETE	E301.00033	CARREFOUR CONTACT (EX. MAGASIN DIA)	CHEVALIER DE CLERVILLE	M	3

MONTPELLIER	SETE	E301.00232	MAGASIN PROCOMARCHE PROMOCASH	PARC AQUATECHNIQUE	M	3
MONTPELLIER	SETE	E301.01075	CONCESSION RESTAURANT DE PLAGE "LA BARQUE BLEUE" LOT N°2	DE LA CORNICHE	N	3
MONTPELLIER	SETE	E301.00837	HOTEL DE PARIS	FREDERIC MISTRAL	O	3
MONTPELLIER	SETE	E301.00042	HOTEL PORT MARINE	MOLE SAINT LOUIS	O	3
MONTPELLIER	SETE	E301.00037	CONSERVATOIRE DE MUSIQUE	JEAN MOULIN	R	3
MONTPELLIER	SETE	E301.00044	ECOLE RENAISSANCE	ROUGET DE LISLE	R	3
MONTPELLIER	SETE	E301.00060	LYCEE PROFESSIONNEL SAINT JOSEPH - SAINT PIERRE	DOUMET	R	3
MONTPELLIER	SETE	E301.00080001	ECOLE ELEMENTAIRE PAUL LANGEVIN	Joliot Curie	R	3
MONTPELLIER	SETE	E301.00084001	CFA-GRETA-APP (BATIMENTS A,B,C,D)	MIRABEAU	R	3
MONTPELLIER	SETE	E301.00597	GROUPE SCOLAIRE FERDINAND BUISSON	DES ECOLES	R	3
MONTPELLIER	SETE	E301.00552	COLLEGE VICTOR HUGO	François Maillol	R	3
MONTPELLIER	SETE	E301.00573	GROUPE SCOLAIRE ARAGO- MICHELET	Montmorency	R	3
MONTPELLIER	SETE	E301.00581	ECOLE PRIMAIRE ET SELF PAUL BERT	Villefranche	R	3
MONTPELLIER	SETE	E301.00021002	COLLEGE JEAN MOULIN (BATIMENT B)	des Gerfauts	R	3
MONTPELLIER	SETE	E301.00018005	BATIMENT ACCUEIL DU LYCEE CHARLES DE GAULLE	Robespierre	R	3
MONTPELLIER	SETE	E301.00090	LYCEE DE LA MER PAUL BOUSQUET	DES COMORANS	RH	3
MONTPELLIER	SETE	E301.00035009	BATIMENTS CORMORAN-PETIT GABIAN-PETREL-GABIAN	La Corniche	RH	3
MONTPELLIER	SETE	E301.00029	MEDIATHEQUE FRANCOIS MITTERRAND	CASANOVA	S	3
MONTPELLIER	SETE	E301.00050	MAISON DE RETRAITE LES PERGOLINES	de la Poule d'eau	U	3
MONTPELLIER	SETE	E301.00047	EGLISE NOTRE DAME SOUVERAINE DU MONDE	de Neubourg	V	3
MONTPELLIER	SETE	E301.00048	EGLISE SAINTE THERESE	du Clair Matin	V	3
MONTPELLIER	SETE	E301.00824	ASSOCIATION CULTUELLE DE SETE ES SUNNA (MOSQUEE)	REVOLUTION	V	3
MONTPELLIER	SETE	E301.00106	MAISON REGIONALE DE LA MER (EX. PALAIS CONSULAIRE / CCI)	REGY	W	3
MONTPELLIER	SETE	E301.00057	COMPLEXE SPORTIF DU LIDO	DU DAUPHINE	X	3
MONTPELLIER	SETE	E301.00051	PISCINE BIASCAMANO	Joliot Curie	X	3
MONTPELLIER	SETE	E301.00054	MUSEE PAUL VALERY	FRANCOIS DESNOYER	Y	3
MONTPELLIER	SETE	E301.00141	CENTRE DE RETENTION ADMINISTRATIVE - CRA	François Maillol	CRA	4
MONTPELLIER	SETE	E301.01073	S-34-2013-80 RESTAURANT DE PLAGE "LE DOME" - LOT 7	du lido	CTS	4
MONTPELLIER	SETE	E301.00210	MUSEE FLOTTANT FRANCIS NOCCA	CONSIGNE	EF	4
MONTPELLIER	SETE	E301.00102	GARE MARITIME DU MAROC	QUAI DU MAROC	GA	4
MONTPELLIER	SETE	E301.00104	MAISON DE RETRAITE ARPAGE MAPAD LES ASTERIES	de la Source	J	4
MONTPELLIER	SETE	E301.00110	MAISON DE RETRAITE ARPAGE MAPAD LA POESIE	Amilcar Calvetti	J	4
MONTPELLIER	SETE	E301.00983	MAISON DE RETRAITE "LES JARDINS D' ARCADIE" (LES MARCHES DU SOLEIL)	J.M Grangent	J	4
MONTPELLIER	SETE	E301.00984	SALLE PIERRE JEAN VAILLARD	DES JARDINS	L	4
MONTPELLIER	SETE	E301.01003	CENTRE SOCIAL VILLEFRANCHE	Villefranche	L	4
MONTPELLIER	SETE	E301.00314	LE CABARET	DE MONTPELLIER	L	4
MONTPELLIER	SETE	E301.00004	BOURSE DU TRAVAIL	JEAN JAURES	L	4
MONTPELLIER	SETE	E301.00069	FOIRE AUX TROUVAILLES	Maréchal de Lattre de Tassigny	M	4
MONTPELLIER	SETE	E301.00080004	RESTAURANT SCOLAIRE	Joliot Curie	N	4
MONTPELLIER	SETE	E301.01009001	RESTAURANT SCOLAIRE GASTON BABY	DENFERT ROCHEREAU	N	4
MONTPELLIER	SETE	E301.00077	HOTEL LA JOIE DES SABLES - RESTAURANT LES FLOTS D' AZUR	CORNICHE DE NEUBOURG	O	4
MONTPELLIER	SETE	E301.00313	IBIS BUDGET	Maréchal Juin	O	4
MONTPELLIER	SETE	E301.00174	HOTEL IMPERIAL	EDOUARD HERRIOT	O	4
MONTPELLIER	SETE	E301.00175	GRAND HOTEL DE SETE	de Tassigny	O	4
MONTPELLIER	SETE	E301.00105	CENTRE AERE FROMENT	Rue Robespierre	R	4
MONTPELLIER	SETE	E301.00093	ECOLE SAINT VINCENT	Raymond LEFEBVRE	R	4
MONTPELLIER	SETE	E301.00094	ECOLE PRIVEE NOTRE DAME DU SOUS-BOIS	ROBESPIERRE	R	4
MONTPELLIER	SETE	E301.00095	ECOLE SAINT PIERRE	DU 14 JUILLET	R	4
MONTPELLIER	SETE	E301.00098	CENTRE AERE LE VALLON	Rue Robespierre	R	4
MONTPELLIER	SETE	E301.00582	ECOLE EUGENIE COTTON	Chevalier de Clerville	R	4
MONTPELLIER	SETE	E301.00583	ECOLE MATERNELLE AGNES VARDA	Des Ecoles	R	4
MONTPELLIER	SETE	E301.00081	ECOLE SUZANNE LACORE	Gynermer	R	4
MONTPELLIER	SETE	E301.00082	ECOLE MATERNELLE CONDORCET	La Peyrade	R	4
MONTPELLIER	SETE	E301.00083	CRECHE COLLECTIVE	Haute	R	4
MONTPELLIER	SETE	E301.00088	ECOLE MATERNELLE LOUIS PASTEUR	Villefranche	R	4
MONTPELLIER	SETE	E301.00089	IUT DE CHIMIE	de la Poule d'Eau	R	4
MONTPELLIER	SETE	E301.00085	ECOLE MATERNELLE HELENE BOUCHER	prevost d'augier	R	4
MONTPELLIER	SETE	E301.00035003	CENTRE FAMILIAL DU LAZARET - BATIMENT FLAMANDS	La Corniche	R	4
MONTPELLIER	SETE	E301.00041	ECOLE LAKANAL	Victor Hugo	R	4
MONTPELLIER	SETE	E301.00043001	ECOLE JEAN MACE	du 81ème Régiment d'Infanterie	R	4
MONTPELLIER	SETE	E301.01009003	GROUPE SCOLAIRE GASTON BABY	DENFERT ROCHEREAU	R	4
MONTPELLIER	SETE	E301.00967001	A:EA - BATIMENTS ADMS- SANTE- RESTAURATION- SALLE POLYVALENTE	Joliot Curie	R	4
MONTPELLIER	SETE	E301.01087	CENTRE AERE "LE CHATEAU VERT"	Chevalier de Clerville	R	4
MONTPELLIER	SETE	E301.01183	ECOLE INFIRMIERES DE HOPITAL SAINT CLAIR	Camille Blanc	R	4
MONTPELLIER	SETE	E301.00086001	BATIMENT PRINCIPAL ADPEP	PASTEUR BENOIT	RH	4
MONTPELLIER	SETE	E301.00035001	CENTRE FAMILIAL DU LAZARET - BATIMENT GOELANDS	La Corniche	RH	4
MONTPELLIER	SETE	E301.00035002	CENTRE FAMILIAL DU LAZARET BATIMENT ALBATROS	La Corniche	RH	4
MONTPELLIER	SETE	E301.00061	MEDIATHEQUE MALRAUX	Mendés France	S	4
MONTPELLIER	SETE	E301.00100001	POLYCLINIQUE SAINTE THERESE	DU MAS COULET	U	4
MONTPELLIER	SETE	E301.00101	MAISON DES SYNDICATS	MARX DORMOY	W	4
MONTPELLIER	SETE	E301.00052	CENTRE SPORTIF MAURICE CLAVEL	MAURICE CLAVEL	X	4
MONTPELLIER	SETE	E301.00855	HALLE DE SPORTS JEAN MOULIN	DES GERFAUTS	X	4
MONTPELLIER	SETE	E301.00091	CENTRE REGIONAL D' ART CONTEMPORAIN	ASPIRANT HERBER	Y	4
MONTPELLIER	SETE	E301.00770	MUSEE INTERNATIONAL D' ART MODESTE	MARECHAL DE LATTRE DE TASSIGNY	Y	4
MONTPELLIER	SETE	E301.00654	HOTEL BIENVENUE	victor hugo	O	5
MONTPELLIER	SETE	E301.00685	HOTEL REGINA	Danièle CASANOVA	O	5
MONTPELLIER	SETE	E301.00405	AUBERGE DE JEUNESSE	GENERAL REVEST	O	5
MONTPELLIER	SETE	E301.00479	HOTEL VENEZIA	DE NEUBOURG	O	5
MONTPELLIER	SETE	E301.00181001	RESIDENCE HOTELIERE LA CONGA	de Béziers	O	5
MONTPELLIER	SETE	E301.00181002	HOTEL RESTAURANT LA CONGA - LA TABLE DE JEAN	Corniche de Neubourg	O	5
MONTPELLIER	SETE	E301.00183	HOTEL AZUR	du Bosc	O	5
MONTPELLIER	SETE	E301.00194	HOTEL AU VALERY	Denfert Rochereau	O	5
MONTPELLIER	SETE	E301.00158	HOTEL LE VENISE	CORNICHE DE NEUBOURG	O	5
MONTPELLIER	SETE	E301.00160	HOTEL TRAMONTANE	FREDERIC MISTRAL	O	5
MONTPELLIER	SETE	E301.00163	HOTEL LES SABLES D' OR	EDOUARD HERRIOT	O	5
MONTPELLIER	SETE	E301.00168	HOTEL L'ORQUE BLEUE	ASPIRANT HERBER	O	5

MONTPELLIER	SETE	E301.00169	HOTEL LE NATIONAL	PONS DE L HERAULT	O	5
MONTPELLIER	SETE	E301.00035011	BATIMENT HOTELIER LE LAZARET	rue du pasteur Lucien Benoit	O	5
MONTPELLIER	SETE	E301.00967002	A2EA - BATIMENT D HEBERGEMENT U1	Joliot Curie	R	5
MONTPELLIER	SETE	E301.00967003	A2EA BATIMENTS U2 U3 U4	Joliot Curie	RH	5
MONTPELLIER	SETE	E301.00277	STATION DE BIOLOGIE MARINE DE SETE	de la DAURADE	RH	5
MONTPELLIER	SETE	E301.00086002	BATIMENT VILLA R+1	PASTEUR BENOIT	RH	5
MONTPELLIER	SETE	E301.00018004	BATIMENT INTERNAT DU LEP CHARLES DE GAULLE	Robespierre	RH	5
MONTPELLIER	SUSSARGUES	E307.00004	COMPLEXE SPORTIF JULES RIMET	Garrigues basses	PA	3
MONTPELLIER	SUSSARGUES	E307.00003	MAISON DE RETRAITE EHPAD LA ROMAINE	DES CARIGNANS	J	4
MONTPELLIER	SUSSARGUES	E307.00007	FOYER COMMUNAL	avenue de lahtal	L	4
MONTPELLIER	SUSSARGUES	E307.00006	ECOLE ELEMENTAIRE L'ENSOLEIHAD	de Lanthal	R	4
MONTPELLIER	SUSSARGUES	E307.00001	ECOLE MATERNELLE	des Carignans	R	4
MONTPELLIER	VALERGUES	E321.00006	SALLE POLYVALENTE	DES CAZALS	L	2
MONTPELLIER	VALERGUES	E321.00002	HANGAR BONNEVIDE	DES PLATANES	L	3
MONTPELLIER	VALERGUES	E321.00005	GROUPE SCOLAIRE MATERNELLE/PRIMAIRE/RESTAURATION MARCEL PAGNOL	CHARLES DE TOURTOULON	R	4
MONTPELLIER	VENDARGUES	E327.00108	ARENES	PLACE ADRIEN GRANIER	PA	2
MONTPELLIER	VENDARGUES	E327.00059	SALLE ARMINGUE 1 ET 2	1 AVENUE DE LA GARE	L	3
MONTPELLIER	VENDARGUES	E327.00088	LE PANIER BIO ET CHEMINEE BORDELET	LIEU DI T LOU BIGOS	M	3
MONTPELLIER	VENDARGUES	E327.00087	LES CHATAIGNIERS HOTEL RESTAURANT	RD 113	O	3
MONTPELLIER	VENDARGUES	E327.00079	GYMNASE	rue de la cave coopérative	X	3
MONTPELLIER	VENDARGUES	E327.00090	EHPAD LE MAS MARGUERITE	DE L'ABRIVADO	J	4
MONTPELLIER	VENDARGUES	E327.00051	SALLE TEISSIER	rue Général BERTHEZENE	L	4
MONTPELLIER	VENDARGUES	E327.00086	RESIDENCE HOTELIERE ACADEMIE	DE MONTPELLIER - LIEU DIT LOU BIGOS / D613	O	4
MONTPELLIER	VENDARGUES	E327.00050001	ECOLE PRIVEE SAINT JOSEPH - BT MATERNELLE	de la Fontaine	R	4
MONTPELLIER	VENDARGUES	E327.00093	ECOLE MATERNELLE RIBAMBELLE	ALPHONSE DAUDET	R	4
MONTPELLIER	VENDARGUES	E327.00031	ESPACE RENE FUXA	29 Avenue de la gare	X	4
MONTPELLIER	VERARGUES	E330.00003	CHATEAU DU POUGET SALLE DE RECEPTION (ANCIEN CHAI )	DES BRUS	L	3
MONTPELLIER	VERARGUES	E330.00001	SALLE DES FETES	DE SATURARGUES	L	4
MONTPELLIER	VERARGUES	E330.00002	CLINIQUE STELLA	DU CHATEAU	U	4
MONTPELLIER	VIC-LA-GARDIOLE	E333.00001002	MARIN PALM "SALLE CHE'NE"	des Aresquières	L	3
MONTPELLIER	VIC-LA-GARDIOLE	E333.00001001	LE MARIN PALM "SALLE DU PATIO"	des Aresquières	N	3
MONTPELLIER	VIC-LA-GARDIOLE	E333.00042	RESTAURANT LE RYAD	612	N	3
MONTPELLIER	VIC-LA-GARDIOLE	E333.00037	MAISON DE RETRAITE L'OCCITANE	LE STADE	J	4
MONTPELLIER	VIC-LA-GARDIOLE	E333.00033	LE VIC CAFÉ (EX BAR RESTAURANT "LE STE' ME")	du puit neuf	L	4
MONTPELLIER	VIC-LA-GARDIOLE	E333.00009	MAISON DES ASSOCIATIONS	des Aresquières	L	4
MONTPELLIER	VIC-LA-GARDIOLE	E333.00004	SALLE POLYVALENTE L'OLYMPHE DE LA GARDIOLE - SCI D'AZEVEDO / RESTAURANT	de Mireval - RN 112	L	4
MONTPELLIER	VIC-LA-GARDIOLE	E333.00010	HOTEL RESTAURANT LE BALAJAN	Route Départementale 612 - RN	O	4
MONTPELLIER	VIC-LA-GARDIOLE	E333.00005	ECOLE MATERNELLE	Rue des Rocagnas - Rue de la M	R	4
MONTPELLIER	VIC-LA-GARDIOLE	E333.00006	COLONIE DE VACANCES "AMITIE CEVENOLE"	Lieu dit Les Aresquières	RH	4
MONTPELLIER	VIC-LA-GARDIOLE	E333.00027	HOTEL LA RESERVE	612	O	5
MONTPELLIER	VILLENEUVE-LES-MAGUELONE	E337.00005	INTERMARCHÉ	des troènes	M	1
MONTPELLIER	VILLENEUVE-LES-MAGUELONE	E337.00061	CENTRE CULTUREL BERENGER FREDOL MEDIATHEQUE GEORGES SAND	des Mours	L	2
MONTPELLIER	VILLENEUVE-LES-MAGUELONE	E337.00007	MAISON D'ARRET CENTRE PENITENTIAIRE	du Moulin de la Jasse	PENIT	2
MONTPELLIER	VILLENEUVE-LES-MAGUELONE	E337.00008	GYMNASE GERARD BOUISSON DU COLLEGE LES SALINS	Carrière Poissonniere	X	2
MONTPELLIER	VILLENEUVE-LES-MAGUELONE	E337.00013	NETTO	GARE	M	3
MONTPELLIER	VILLENEUVE-LES-MAGUELONE	E337.00025	CONCESSION DE PLAGE RESTAURANT LE CARRE MER -EX "LA PLAGE DU CARRE BLANC"	Parking Palavasien La Plage	N	3
MONTPELLIER	VILLENEUVE-LES-MAGUELONE	E337.00010	ARENES	Chemin rural de la Capoulière	PA	3
MONTPELLIER	VILLENEUVE-LES-MAGUELONE	E337.00001	COMPLEXE SPORTIF JOSEPH BLANC	Route de Mireval CD 16	PA	3
MONTPELLIER	VILLENEUVE-LES-MAGUELONE	E337.00011	COLLEGE DES SALINS	de Mireval	R	3
MONTPELLIER	VILLENEUVE-LES-MAGUELONE	E337.00009	ECOLE PIERRE BOUISSONNET ET LOCAUX CCAS	BOULEVARD DES ECOLES	R	3
MONTPELLIER	VILLENEUVE-LES-MAGUELONE	E337.00012	CATHEDRALE DE MAGUELONE	Domaine de Maguelone	V	3
MONTPELLIER	VILLENEUVE-LES-MAGUELONE	E337.00018	MAISON D'ACCUEIL POUR PERSONNES AGEES MATHILDE LAURENT	541, Route de Mireval	J	4
MONTPELLIER	VILLENEUVE-LES-MAGUELONE	E337.00127	FOYER HEBERGEMENT DE MAGUELONE	DES 4 CANTONS	J	4
MONTPELLIER	VILLENEUVE-LES-MAGUELONE	E337.00117	SALLE DE MARIAGE DOMAINE DES MOURES	des Mours	L	4
MONTPELLIER	VILLENEUVE-LES-MAGUELONE	E337.00019	ECOLE MATERNELLE J.J. ROUSSEAU	106, RUE DES SPORTS	R	4
MONTPELLIER	VILLENEUVE-LES-MAGUELONE	E337.00038	CENTRE DE LOISIRS PIERRE VERDIER	DE LA FIGUIERE	R	4
MONTPELLIER	VILLENEUVE-LES-MAGUELONE	E337.00021	ECOLE FRANCOISE DOLTO	Lieu dit la Croix du Pilou / C	R	4
MONTPELLIER	VILLENEUVE-LES-MAGUELONE	E337.00020	C.A.T LES COMPAGNONS DE MAGUELONE/FOYER HEBERGEMENT	domaine de maguelone	PEH	5
MONTPELLIER	VILLETTELLE	E340.00001	BOUQUET RESTAURATION	AUTOROUTE A9 Aire d'aubrussun	N	2
MONTPELLIER	VILLETTELLE	E340.00013	SALLE POLYVALENTE	SAINT GERAUD	L	3
MONTPELLIER	VILLETTELLE	E340.00020	RESTAURANT AUTOGRILL COTE FRANCE	AIRE AMBRUSSUM SUD	N	3
MONTPELLIER	VILLETTELLE	E340.00021	CENTRE SOCIO CULTUREL	DE SATURARGUES	L	4
MONTPELLIER	VILLETTELLE	E340.00003	SALLE POLYVALENTE "L'ACOSTA"	ZA Lot Les Capitelles - 495,	L	4
MONTPELLIER	VILLETTELLE	E340.00015	STATION BP (EX RELAIS DU VIDOURLE)	AUTOROUTE A9	M	4
MONTPELLIER	VILLETTELLE	E340.00005	ECOLE GEORGES BENEDITE	Chemin d'Ambrussum	R	4
MONTPELLIER	VILLETTELLE	E340.00006	SITE ARCHEOLOGIQUE D'AMBRUSSUM ACCUEIL	Chemin de Villetelle	Y	4
MONTPELLIER	VILLEVEYRAC	E341.00001	COMPLEXE SPORTIF STADE JEAN VIE	de Malpasset	PA	1
MONTPELLIER	VILLEVEYRAC	E341.00002	ABBAYE DE VALMAGNE	de Montagnac	L	2
MONTPELLIER	VILLEVEYRAC	E341.00003	SALLE DES RENCONTRES	de Montagnac	L	3
MONTPELLIER	VILLEVEYRAC	E341.00026	MAGASIN SPAR SUPERMARCHÉ	de Montagnac	M	3
MONTPELLIER	VILLEVEYRAC	E341.00022	GROUPE SCOLAIRE ET CLAE LA CAPITELLE	de Montagnac	R	3
MONTPELLIER	VILLEVEYRAC	E341.00005	MAISON DE RETRAITE "LES ROMARINS"	des oliviers	J	4

**DECISION N° 2018-04 PORTANT  
DELEGATION DE SIGNATURE**

**Le Directeur Général,**

VU le Code de la Santé Publique et notamment les articles D6143-33 à D6143-35 relatifs à la délégation de signature des directeurs des établissements publics de santé,

VU le décret n°2005-921 du 2 août 2005 modifié par décret n°2010-259 du 11 mars 2010 portant statut particulier des grades et emplois des personnels de direction des établissements publics de santé,

VU le décret du 1<sup>er</sup> février 2016 portant nomination de Monsieur Thomas LE LUDEC, en qualité de Directeur Général du Centre Hospitalier Universitaire de Montpellier (Hérault),

VU l'arrêté ministériel en date du 7 juillet 2005 portant nomination de Monsieur Jean-Paul BOUCHARD en qualité de Directeur Adjoint de 3<sup>ème</sup> classe au CHU de Montpellier, et à ce jour Directeur Adjoint de hors classe au CHU de Montpellier,

VU l'arrêté ministériel en date du 1<sup>er</sup> juillet 2002 portant nomination de Monsieur le Docteur Josh RUBENOVITCH en qualité praticien hospitalier au CHU de Montpellier,

VU le contrat d'engagement de Madame Valérie VERDAGUER en date du 01 janvier 2004 en qualité d'Ingénieur Hospitalier principal, exerçant à ce jour la fonction d'Ingénieur Qualité au CHU de Montpellier (Hérault),

CONSIDERANT l'organigramme de gouvernance en date du 1<sup>er</sup> février 2018,

**DECIDE**

**ARTICLE 1** - Délégation permanente est donnée à Monsieur le Docteur Josh RUBENOVITCH, en sa qualité de directeur de la Qualité et de la Gestion des risques à l'effet de signer, au nom du Directeur Général du CHU :

1.1 - toutes décisions et tous documents relatifs à la Direction de la Qualité et de la Gestion des risques, à l'exception des tableaux d'avancement et des sanctions disciplinaires ;

1.2 - toutes correspondances internes et externes relevant de ses attributions, à l'exclusion des courriers échangés avec le Président du Conseil de Surveillance, les élus locaux et nationaux et les autorités de tutelle. Toutefois, les réponses urgentes sous forme électronique à des demandes de la Tutelle exprimées elles-mêmes sous forme électronique pourront être adressées directement au demandeur par le Directeur de la Qualité et de la Gestion des risques, après avoir apprécié, sous sa responsabilité, l'opportunité d'une validation préalable par la Direction Générale, laquelle devra systématiquement être destinataire d'une copie des échanges intervenus.

1.3 - toutes décisions, et tous documents relatifs aux engagements et liquidation des dépenses au titre des comptes dont il assure la gestion et ce, dans la limite des crédits approuvés.

1.4 - En cas d'absence ou d'indisponibilité de Monsieur Josh RUBENOVITCH, délégation est donnée à Monsieur Jean-Paul BOUCHARD, directeur adjoint, et Madame Valérie VERDAGUER, ingénieur qualité, à l'effet de signer dans la limite des attributions de Monsieur Josh RUBENOVITCH et au nom du Directeur Général, l'ensemble des documents, décisions et correspondances visés à l'article 1.

**ARTICLE 2** – En tant que Directeurs de garde, Monsieur Josh RUBENOVITCH et Monsieur Jean-Paul BOUCHARD, sont également habilités à signer, pendant la période de garde, tous documents nécessaires à la continuité du bon fonctionnement du service public hospitalier.

**ARTICLE 3** - La présente décision prend effet à partir de sa publication au recueil des actes administratifs de l'Hérault. Elle annule et remplace la décision n°2016-40 du 10 février 2016.

Fait à Montpellier, le 23 mars 2018

Le Directeur Général,

  
Thomas LE LUDEC







PREFET DE L'HERAULT

*Direction départementale  
des territoires et de la mer*

**Arrêté n° DDTM34-2018-03-09301  
portant Interdiction temporaire de la navigation dans le port de Sète**

**Le Préfet de l'Hérault,  
Officier de la Légion d'Honneur  
Officier dans l'ordre national du Mérite**

- Vu le livre III, Titre III Chapitre III du code des Transports partie réglementaire ;
- Vu le Code Général des Collectivités Territoriales ;
- Vu l'arrêté n° 127807 du 4 février 2011 du Président du Conseil Régional portant application, à compter du 1<sup>er</sup> janvier 2011, du règlement particulier de police du port de commerce et de pêche de Sète ;
- Vu l'arrêté n° DDTM34-2011-3-00590 du 16 mars 2011 portant règlement particulier de police dans le port maritime de commerce et de pêche de Sète ;
- Vu le décret du 17 décembre portant nomination de M. Pierre POUËSSEL en qualité de préfet de l'Hérault ;
- Vu l'arrêté du Premier ministre du 5 novembre 2015 portant nomination de M. Matthieu GREGORY en qualité de directeur départemental des territoires et de la mer de l'Hérault ;
- Vu la déclaration de manifestation nautique déposée le 18 décembre 2017 par la présidente de l'association « Escale à Sète » ;

**SUR PROPOSITION DU préfet de l'Hérault ;**

**ARRÊTE**

**Article 1**

Afin d'assurer la sécurité des mouvements sur le plan d'eau, lors de la manifestation nautique "Escale à Sète", qui se déroulera du 27 mars au 02 avril 2018, des zones d'exclusion à la navigation seront mises en place, dans la zone administrative portuaire, en fonction des besoins des autorités administratives et des organisateurs. S'il est jugé nécessaire, les zones d'exclusion pourront être modifiées par l'autorité compétente au gré des événements pendant toute la durée de la manifestation. La capitainerie du port, en coordination avec les moyens nautiques dédiés, sera chargée de faire respecter ces dispositions.

**Article 2**

Le directeur départemental des territoires et de la mer de l'Hérault, les officiers et agents habilités en matière de police de la navigation et de police portuaire sont chargés chacun en ce qui les concerne de l'exécution du présent arrêté qui sera publié au recueil des actes administratifs de la préfecture de l'Hérault.

Fait à Montpellier, le 22 mars 2018

Le Directeur Départemental  
des Territoires et de la Mer de l'Hérault

**Matthieu GREGORY**



PRÉFET DE L'HERAULT

**DIRECTION DEPARTEMENTALE  
DES TERRITOIRES ET DE LA MER**

*DELEGATION A LA MER  
ET AU LITTORAL*

**Arrêté DDTM34-2018-03-09300**

Portant levée de l'interdiction temporaire de la pêche, du ramassage, du transport, de la purification, de l'expédition, du stockage, de la distribution, de la commercialisation et de la mise à la consommation humaine, des coquillages des groupes 2 et 3 (bivalves fouisseurs et filtreurs – palourdes, huîtres, moules) en provenance des zones 34-38 et 34-39 de la lagune de Thau

**Le Préfet de l'Hérault  
Officier dans l'ordre national du Mérite  
Officier de la Légion d'honneur**

- VU** le règlement (CE) n° 178/2002 du Parlement européen et du Conseil du 28 janvier 2002 établissant les principes généraux et les prescriptions générales de la législation alimentaire, instituant l'Autorité européenne de sécurité des aliments et fixant des procédures relatives à la sécurité des denrées alimentaires et notamment son article 19 ;
- VU** le règlement (CE) n° 852/2004 du 29 avril 2004 du Parlement européen et du Conseil relatif à l'hygiène des denrées alimentaires ;
- VU** le règlement (CE) n° 853/2004 du Parlement européen et du 29 avril 2004 fixant des règles spécifiques d'hygiène applicables aux denrées alimentaires d'origine animale ;
- VU** le règlement (CE) n° 854/2004 du Parlement européen et du Conseil du 29 avril 2004 fixant les règles spécifiques d'organisation des contrôles officiels concernant les produits d'origine animale destinés à la consommation humaine ;
- VU** le règlement (CE) n°1069/2009 du parlement européen du 21 octobre 2009 établissant les règles sanitaires applicables aux sous-produits animaux ;
- VU** le code rural et de la pêche maritime, notamment son article L.232-1 ;
- VU** les articles R 231-35 à R 231-59 du Code Rural et de la pêche maritime ;
- VU** les articles R 202-2 à R 202-41 du Code Rural et de la pêche maritime, relatifs aux laboratoires ;
- VU** l'article L 1311-4 du Code de la Santé Publique ;
- VU** le livre IX du code rural et de la pêche maritime, fixant le régime de l'autorisation des exploitations de cultures marines ;
- VU** le décret n° 84-428 du 5 juin 1984, relatif à la création, à l'organisation et au fonctionnement de l'Institut français de recherche pour l'exploitation de la mer (IFREMER) ;
- VU** les articles R 921-83 à R 921-93 du code rural et de la pêche maritime relatifs à la pêche maritime de loisir ;

- VU** les articles D 921-67 à R 921-75 du code rural et de la pêche maritime relatifs à l'exercice de la pêche maritime à pied à titre professionnel ;
- VU** le décret n° 2004-374 du 29 avril 2004 modifié relatif aux pouvoirs des Préfets et à l'organisation des services de l'État dans les régions et les départements ;
- VU** le décret n° 2009-1484 du 3 décembre 2009 relatif aux directions départementales interministérielles et à la création des directions départementales des territoires et de la mer ;
- VU** le décret du 17 décembre 2015 portant nomination de Monsieur Pierre POUËSSEL, Préfet de l'Hérault ;
- VU** l'arrêté du premier ministre du 5 novembre 2015 portant nomination de Monsieur Matthieu GREGORY en tant que directeur départemental des territoires de la mer de l'Hérault ;
- VU** l'arrêté ministériel du 06 novembre 2013 relatif au classement, à la surveillance et à la gestion des zones de production et des zones de reparcage des coquillages vivants ;
- VU** l'arrêté du 06 novembre 2013 fixant les conditions sanitaires de transfert et de traçabilité des coquillages vivants ;
- VU** l'arrêté préfectoral n° DDTM34-2011-11-01743 du 17 novembre 2011 portant création d'un pôle de compétence sur la salubrité des coquillages dans le département de l'Hérault ;
- VU** l'arrêté n° DDTM34-2015-05-04882 du 11 mai 2015 portant classement de salubrité et de surveillance des zones de production des coquillages vivants destinés à la consommation humaine pour le département de l'Hérault ;
- VU** l'arrêté n° DDTM34-2015-05-04883 du 11 mai 2015 portant classement de salubrité et de surveillance des zones de production des coquillages vivants destinés à la consommation humaine pour le département du Gard ;
- VU** l'arrêté n° DDTM34-2017-02-08010 du 14 février 2017 portant modification du classement de salubrité et de surveillance des zones de production des coquillages vivants destinés à la consommation humaine dans le département de l'Hérault ;
- VU** l'arrêté n°2016-1-1255 du 30 novembre 2016 du Préfet de l'Hérault donnant délégation de signature à Monsieur le Directeur Départemental des Territoires et de la Mer de l'Hérault ;
- VU** l'avis du pôle de compétence sur la salubrité des coquillages en date du 21 mars 2018 ;
- SUR** proposition de Monsieur le directeur départemental des territoires et de la mer de l'Hérault ;

**CONSIDERANT** l'instruction technique DGAL/SDSSA/2017-326 du 11 avril 2017 relative à la gestion du risque norovirus en lien avec la consommation de coquillages ;

**CONSIDERANT** le protocole de fonctionnement des établissements conchylicoles en période de crise pour la vente de coquillages mis en stockage protégé ou issus de zones non concernées du 18 novembre 2014 ;

**CONSIDERANT** qu'au moment de la prise de l'arrêté de restriction du 9 mars 2018 le dernier cas de toxoinfection alimentaire groupée avérée remontait au 18 février 2018, et incriminait des huîtres récoltées dans l'étang de Thau le 15 février 2018 ;

**CONSIDERANT** le délai de 35 jours respecté depuis cette date de récolte du 15 février 2018 ;

**CONSIDERANT** que la situation de la gastro-entérite aiguës dans le département est en dessous du seuil épidémique ;

**CONSIDERANT** que le niveau de sécurité est estimé suffisant dans le milieu pour envisager la levée des restrictions prises le 9 mars 2018 ;

## **ARRETE :**

- Article 1<sup>er</sup>** La pêche, le ramassage, le transport, la purification, l'expédition, le stockage, la distribution et la commercialisation en vue de la consommation humaine des coquillages des groupes 2 et 3 (bivalves fouisseurs et filtreurs – palourdes, huîtres, moules,...) en provenance des zones 34-38 et 34-39 de la lagune de Thau, sont autorisés à compter de la signature du présent arrêté.
- Article 2** Les dispositions de l'arrêté DDTM34-2018-03-09273 du 9 mars 2018 sont abrogées.
- Article 3** Les dispositions de l'arrêté DDTM34-2018-03-09267 du 08 mars 2018 concernant la contamination microbiologique de la zone des Eaux Blanches (34.40) restent en vigueur.
- Article 4** Le secrétaire général de la préfecture de l'Hérault, les maires des communes concernées, le directeur départemental des territoires et de la mer, la directrice départementale de la protection des populations, le directeur de l'agence régionale de santé Occitanie, le délégué à la mer et au littoral et le commandant du groupement de gendarmerie sont chargés, chacun en ce qui le concerne, de l'application du présent arrêté.

Fait à Montpellier, le **22 MARS 2018**

Le Préfet

Pour le Préfet, par délégation  
Le Sous-Préfet

  
Philippe NUCHO



## Arrêté portant délégation de signature

Le comptable de la Trésorerie de MONTPELLIER CHU,

Arrête :

**Art. 1<sup>er</sup>.** – Délégation de signature est donnée à l'effet de signer les actes de poursuites, octrois de délais, déclarations de créances, surendettement, au nom du comptable, aux agents exerçant leurs fonctions à la Trésorerie de MONTPELLIER CHU dont les noms suivent :

- Mme Joëlle GALY, *Contrôleur Principal des Finances Publiques*;
- M. Max BOUVIER, *Contrôleur Principal des Finances Publiques* ;
- Mme Emilie BREILLOUX, *Contrôleur des Finances Publiques* ;
- Mme Valérie ARIS, *Contrôleur des Finances Publiques* ;
- M. José MARTINEZ, *Contrôleur des Finances Publiques* ;

**Art. 2 .** – Le plafond de délégation est fixé à 3000€ par redevable.

Les délais supérieurs à 1 an seront du ressort exclusif du chef de service ou de ses adjoints.

Délégation est donnée pour la présentation de dossiers en non-valeur jusqu'à un plafond de 300€.

**Art. 3 .** – Le présent arrêté sera publié au recueil des actes administratifs de la Préfecture.

A Montpellier, le 23 mars 2018

Le Comptable de la Trésorerie

  
Jacques SABBAH



*Liberté + Égalité + Fraternité*  
**RÉPUBLIQUE FRANÇAISE**

## Arrêté portant délégation de signature

Le comptable de la Trésorerie de MONTPELLIER CHU,

Arrête :

**Art. 1<sup>er</sup>.** – Délégation de signature est donnée à l'effet de signer les actes de poursuites, octrois de délais, déclarations de créances, surendettement, au nom du comptable, aux agents exerçant leurs fonctions à la Trésorerie de MONTPELLIER CHU dont les noms suivent :

- Mme Jamyla SALMI, *Agent Administratif Principal des Finances Publiques*;
- Mme Sylvie DELAGOUTTE, *Agent Administratif Principal des Finances Publiques* ;
- Mme Charlotte ESCOFFIER, *Agent Administratif Principal des Finances Publiques*;

**Art. 2 .** – Le plafond de délégation est fixé à 3000€ par redevable.

Les délais supérieurs à 1 an seront du ressort exclusif du chef de service ou de ses adjoints.

**Art. 3 .** – Le présent arrêté sera publié au recueil des actes administratifs de la Préfecture.

A Montpellier, le 23 mars 2018

Le Comptable de la Trésorerie

  
Jacques SABBAH



## PREFET DE LA REGION OCCITANIE

Direction régionale de l'alimentation,  
de l'agriculture et de la forêt

Service Régional de la Forêt et du Bois

Département : HERAULT  
Forêt communale de PUISSERGUIER  
Contenance cadastrale : 61,5075 ha  
Surface de gestion : 61,51 ha  
Révision d'aménagement 2018-2037

**Arrêté**  
portant approbation  
du document d'Aménagement  
de la forêt communale de Puisserguier  
pour la période 2018-2037  
avec application du 2° de l'article L122-7 du  
code forestier

Le Préfet de la région Occitanie,  
Officier de la Légion d'Honneur  
Officier de l'Ordre National du Mérite

- VU les articles L124-1, 1°, L212-1, L212-2, D212-1, D212-2, R212-3, D212-5, 2°, D214-15, et D214-16 du Code Forestier ;
- VU les articles L122-7, L122-8, R122-23 et R122-24 du Code Forestier ;
- VU l'article R212-4 du Code Forestier ;
- VU le schéma régional d'aménagement Méditerranée basse altitude de la région Languedoc-Roussillon, arrêté en date du 11/07/2006 ;
- VU l'arrêté préfectoral en date du 14/01/2000 réglant l'aménagement de la forêt communale de PUISSERGUIER pour la période 1998 - 2017 ;
- VU le document d'aménagement établi par l'Office National des Forêts et transmis pour approbation par l'Office national des forêts le 10/01/2018 ;
- VU la délibération de PUISSERGUIER en date du 09/11/2017, déposée à la préfecture de Montpellier le 14/11/2017, donnant son accord au projet d'aménagement forestier qui lui a été présenté, et demandant le bénéfice des articles L122-7 et L122-8 du Code Forestier au titre de la réglementation Natura 2000 ;
- VU l'avis de la Direction départementale des territoires de l'Herault en date du 27/02/2018 ;
- VU l'arrêté préfectoral en date du 13 octobre 2017 donnant délégation de signature à Monsieur Pascal AUGIER, directeur régional de l'alimentation de l'agriculture et de la forêt ;
- VU l'arrêté préfectoral R76-2018-1/DRAAF en date du 8 janvier 2018 portant subdélégation à certains agents de la direction régionale de l'alimentation de l'agriculture et de la forêt ;
- SUR proposition du Directeur régional de l'alimentation, de l'agriculture et de la forêt ;

### **ARRÊTE**

**Article 1<sup>er</sup>** : La forêt communale de PUISSERGUIER (HERAULT), d'une contenance de 61,51 ha, est affectée prioritairement à la fonction de production ligneuse et à la fonction écologique, tout en assurant sa fonction sociale et de protection physique, dans le cadre d'une gestion durable multifonctionnelle.

**Article 2 :** Cette forêt comprend une partie boisée de 52,77 ha, actuellement composée de pin d'Alep (69%), pin parasol (pin pignon) (30%) et autres feuillus (1%).

Les peuplements susceptibles de production ligneuse seront traités en futaie régulière dont conversion en futaie régulière sur 52,77 ha.

Les essences principales objectifs qui déterminent sur le long terme les grands choix de gestion de ces peuplements seront le pin d'Alep (38,02 ha), le pin parasol (pin pignon) (14,28 ha) et le micocoulier (0,47 ha). Les autres essences seront maintenues comme essences objectif associées ou comme essences d'accompagnement.

**Article 3 :** Pendant une durée de 20 ans (2018 – 2037) la forêt sera divisée en quatre groupes de gestion :

- Un groupe de régénération, d'une contenance totale de 6,49 ha, dont la totalité de la surface sera parcourue par une coupe pendant la durée de l'aménagement ;
- Un groupe d'amélioration, d'une contenance totale de 46,28 ha ;
- Un groupe constitué de peuplements hors sylviculture avec intervention possible, d'une contenance totale de 1,70 ha.
- Un groupe constitué de peuplements hors sylviculture en évolution naturelle, d'une contenance totale de 7,04 ha.

La gestion tiendra compte du zonage archéologique de Puisserguier défini par arrêté n°2015023-0021 (gestion paysagère autour de la chapelle).

- l'Office national des forêts informera régulièrement la commune de PUISSESGUIER de l'état de l'équilibre sylvo-cynégétique dans la forêt, et ce dernier mettra en œuvre toutes les mesures nécessaires à son maintien ou à son rétablissement en optimisant et suivant la capacité d'accueil, et en s'assurant en particulier que le niveau des demandes de plans de chasse concernant la forêt est adapté à l'évolution des populations de grand gibier et des dégâts constatés sur les peuplements ;

- les mesures définies par les consignes nationales de gestion visant à la préservation de la biodiversité courante (notamment la conservation d'arbres isolés à cavités, morts, ou sénescents) ainsi qu'à la préservation des sols et des eaux de surface, seront systématiquement mises en œuvre.

**Article 4 :** Le document d'aménagement de la forêt communale de PUISSESGUIER, présentement arrêté, est approuvé par application du 2° de l'article L122-7 du code forestier, pour le programme de coupes et de travaux sylvicoles, à l'exclusion des travaux d'infrastructure au titre de la réglementation propre à Natura 2000 relative à la ZPS FR9112003 - Minervois, instaurée au titre de la Directive européenne « Oiseaux »;

**Article 5 :** Le Directeur Régional de l'Alimentation, de l'Agriculture, et de la Forêt, et le Directeur territorial de l'Office national des forêts sont chargés, chacun en ce qui le concerne, de l'exécution du présent arrêté, qui sera publié au recueil des actes administratifs du département de l'Hérault.

Toulouse, le

**16 MARS 2018**

Pour le Préfet et par délégation,  
Pour le directeur régional de l'alimentation,  
de l'agriculture et de la forêt et par délégation,  
Le chef du service régional de la forêt et du bois

Signé

Xavier PIOLIN





**PREFET DE LA REGION OCCITANIE**

Direction Régionale de l'Alimentation  
de l'Agriculture et de la Forêt

Service Régional de la Forêt et du Bois

Département : HERAULT  
Forêt communale de VALERGUES  
Contenance cadastrale : 25,2293 ha  
Surface de gestion : 25,23 ha  
Premier aménagement 2017-2036

**Arrêté**  
portant approbation  
du document d'aménagement  
de la forêt communale de Valergues  
pour la période 2017-2036

Le Préfet de la région Occitanie,  
Officier de la Légion d'Honneur  
Officier de l'Ordre National du Mérite

- VU les articles L124-1, 1°, L212-1, L212-2, D212-1, D212-2, R212-3, D212-5, 2°, D214-15, et D214-16 du Code Forestier ;
- VU l'article R212-4 du Code Forestier ;
- VU le schéma régional d'aménagement Méditerranée basse altitude de la région Languedoc-Roussillon, arrêté en date du 11/07/2006 ;
- VU le document d'aménagement établi par l'Office National des Forêts et transmis pour approbation par l'Office national des forêts le 10/01/2018 ;
- VU la délibération de VALERGUES en date du 16/10/2017, déposée à la préfecture de Montpellier le 18/10/2017, donnant son accord au projet d'aménagement forestier qui lui a été présenté ;
- VU l'avis de la Direction départementale des territoires de l'Hérault en date du 02/01/2018 ;
- VU l'arrêté préfectoral en date du 13 octobre 2017 donnant délégation de signature à Monsieur Pascal AUGIER, directeur régional de l'alimentation de l'agriculture et de la forêt ;
- VU l'arrêté préfectoral R76-2018-1/DRAAF en date du 8 janvier 2018 portant subdélégation à certains agents de la direction régionale de l'alimentation de l'agriculture et de la forêt ;
- SUR proposition du Directeur régional de l'alimentation, de l'agriculture et de la forêt ;

**ARRÊTE**

**Article 1<sup>er</sup>** : La forêt communale de VALERGUES (HERAULT), d'une contenance de 25,23 ha, est affectée prioritairement à la fonction de production ligneuse et à la fonction écologique, tout en assurant sa fonction sociale et de protection physique, dans le cadre d'une gestion durable multifonctionnelle.

**Article 2 :** Cette forêt comprend une partie boisée de 25,23 ha, actuellement composée de pin parasol (pin pignon) (55%), autres feuillus (20%), chêne vert (19%), cèdre de l'Atlas (6%).

Les peuplements susceptibles de production ligneuse (17,62 ha) seront traités en futaie régulière dont conversion en futaie régulière.

Les essences principales objectifs qui déterminent sur le long terme les grands choix de gestion de ces peuplements sont les autres feuillus (5,05ha), le chêne vert (4,28ha), le pin parasol (pin pignon) (11,63ha), le cèdre de l'atlas (0,66ha). Les autres essences seront maintenues comme essences objectif associées ou comme essences d'accompagnement.

**Article 3 :** Pendant une durée de 20 ans (2017 – 2036) :

- La forêt sera divisée en trois groupes de gestion :
  - Un groupe d'amélioration, d'une contenance totale de 17,62 ha ;
  - Un groupe constitué de peuplements hors sylviculture en évolution naturelle, d'une contenance totale de 3,61 ha.
  - Un groupe en îlot de vieillissement (peuplements naturels de pin parasol), d'une contenance totale de 4,00ha .
  
- l'Office national des forêts informera régulièrement la COMMUNE de VALERGUES de l'état de l'équilibre sylvo-cynégétique dans la forêt. L'ONF mettra en œuvre toutes les mesures nécessaires au maintien ou au rétablissement de cet équilibre en optimisant et en suivant la capacité d'accueil de la forêt. Il s'assurera en particulier que le niveau des demandes de plans de chasse concernant la forêt est adapté à l'évolution des populations de grand gibier et des dégâts constatés sur les peuplements ;
  
- les mesures définies par les consignes nationales de gestion visant à la préservation de la biodiversité courante (notamment la conservation d'arbres isolés à cavités, morts, ou sénescents) ainsi qu'à la préservation des sols et des eaux de surface, seront systématiquement mises en œuvre.

**Article 4 :** Le Directeur Régional de l'Alimentation, de l'Agriculture, et de la Forêt, et le Directeur territorial de l'Office national des forêts sont chargés, chacun en ce qui le concerne, de l'exécution du présent arrêté, qui sera publié au recueil des actes administratifs du département de l'Hérault.

Toulouse, le

**16 MARS 2018**

Pour le Préfet et par délégation,  
Pour le directeur régional de l'alimentation,  
de l'agriculture et de la forêt et par délégation,  
Le chef du service régional de la forêt et du bois  
signé

Xavier PIOLIN



## PRÉFET DU GARD

Préfecture

Direction de la Citoyenneté et de la Légalité

Bureau de l'Environnement, des Installations Classées  
et des Enquêtes Publiques

### ARRÊTÉ INTER PRÉFECTORAL N° 30-2018-02-26-002

déclarant d'utilité publique le projet d'aménagement de la RD 6110 - RD 610 entre les communes de Sommières (Gard) et Boisseron (Hérault) et la cessibilité des propriétés ou parties de propriété nécessaires à sa réalisation

Le préfet du Gard,  
Chevalier de la légion d'honneur

Le préfet de l'Hérault,  
Officier de la légion d'honneur  
Officier de l'Ordre national du mérite

Vu le code de l'environnement ;

Vu le code de l'expropriation pour cause d'utilité publique ;

Vu le schéma de cohérence territoriale Sud Gard approuvé le 7 juin 2007 ;

Vu l'arrêté n° 2013079-0007 du 20 mars 2013 du préfet de la Région Languedoc-Roussillon et la décision d'examen au cas par cas en application de la section première du chapitre II du titre II du livre premier du code de l'environnement, déclarant que ce projet n'est pas soumis à étude d'impact, consultable sur les sites internet de la drear ([www.occitanie.developpement-durable.gouv.fr](http://www.occitanie.developpement-durable.gouv.fr)) et sur celui des services de l'État : dans le Gard ([www.gard.gouv.fr](http://www.gard.gouv.fr)) et dans l'Hérault ([www.herault.gouv.fr](http://www.herault.gouv.fr)) ;

Vu la délibération de la commission permanente du 27 février 2014 du conseil général du Gard demandant l'ouverture d'une enquête publique conjointe préalable à la déclaration d'utilité publique du projet (DUP) et à la cessibilité des terrains nécessaires à la réalisation du projet d'aménagement de la RD 6110 - RD 610 entre Sommières (Gard) et Boisseron (Hérault) (enquête parcellaire) ;

Vu l'arrêté inter préfectoral n°30-2016-06-21-003 du 21 juin 2016 d'autorisation interdépartementale loi sur l'eau au titre de l'article L214-3 du code de l'environnement des travaux relatifs à l'aménagement de la route départementale 6110 entre Sommières et Boisseron ;



Vu l'estimation établie par France Domaines le 14 octobre 2016 ;

Vu le courrier du préfet de l'Hérault du 23 mai 2017 autorisant le préfet du Gard à coordonner l'enquête publique ;

Vu l'arrêté inter préfectoral n°30-2017-07-26-005 portant ouverture d'enquête publique conjointe préalable à la déclaration d'utilité publique du projet et à la cessibilité des terrains nécessaires à l'aménagement de la RD 6110 - RD 610 et signé respectivement par le préfet de l'Hérault le 13 juillet 2017 et par le préfet du Gard le 26 juillet suivant ;

- le dossier d'enquête préalable à la déclaration d'utilité publique du projet de ZAC (enquête DUP) ;
- le dossier d'enquête préalable à la cessibilité des propriétés ou parties de propriétés nécessaires à sa réalisation (enquête parcellaire) ;

Vu les pièces constatant que l'avis d'ouverture d'enquête a été publié, affiché en mairie et sur le site du projet, et inséré dans deux journaux diffusés dans les départements du Gard et de l'Hérault, 15 jours au moins avant le début de l'enquête publique, et rappelé dans les 8 premiers jours de celle-ci ;

Vu que les dossiers d'enquête ont été mis à la disposition du public en mairie de Sommières comme en mairie de Boisseron, pendant 33 jours consécutifs, soit du lundi 4 septembre au vendredi 6 octobre 2017 inclus ;

Vu les registres déposés pendant toute la durée de l'enquête publique en mairies de Sommières et Boisseron ;

Vu le rapport d'enquête et ses annexes établis par le commissaire enquêteur et déposés en préfecture le 27 octobre 2017 ;

Vu les conclusions motivées et l'avis favorable, sans réserve, émis par le commissaire enquêteur à la déclaration de l'utilité publique du projet d'aménagement de la RD 6110 - RD 610 et à la cessibilité des propriétés ou parties de propriétés nécessaires à sa réalisation ;

Vu la note de synthèse annexée au présent arrêté, établie par le maître d'ouvrage et transmise en préfecture le 20 décembre 2017 conformément aux dispositions de l'article L.122-1 du code de l'expropriation pour cause d'utilité publique ;

Considérant que l'enquête publique est close depuis le 6 octobre 2017 soit, depuis moins d'un an à la date du présent arrêté ;

Considérant que le document ci-annexé présente les motifs et considérations justifiant le caractère d'utilité publique de l'opération et notamment l'amélioration des conditions de circulation et d'échanges pour les usagers de la voirie départementale comme pour les résidents du secteur et les exploitants agricoles ;

Considérant que le projet, une fois réalisé, ne remettra nullement en question le libre écoulement des eaux en cas de crues du Vidourle ; les bassins de rétention prévus améliorant le fonctionnement hydraulique d'un secteur relativement plat, limitant ainsi le ruissellement pluvial, cause de pollution potentielle ;



Considérant que l'opération à réaliser ne présente pas d'incompatibilité majeure avec les documents d'urbanisme de Sommières et Boisseron ;

Considérant les enjeux faibles en matière d'atteinte à l'environnement ;

Sur proposition de Monsieur le secrétaire général de la préfecture du Gard ;

## ARRÊTE

### ARTICLE 1 :

Sont déclarés d'utilité publique, conformément aux motifs et considérations exposés en annexe et tels que soumis à enquête, les travaux nécessaires à l'aménagement de la RD 6110 - RD 610 entre les communes de Sommières et Boisseron et la cessibilité des propriétés ou parties de propriété nécessaires à sa réalisation.

L'opération d'aménagement consiste en l'élargissement de la RD 6110 - RD 610 sur une longueur un peu supérieure à un kilomètre avec aménagement d'accotement et sécurisation des accès pour les riverains en supprimant les entrées ou traverses directes sur la départementale.

### ARTICLE 2 :

Le conseil départemental du Gard est autorisé à acquérir à l'amiable ou, s'il y a lieu, par voie d'expropriation, dans les formes prescrites par le code de l'expropriation pour cause d'utilité publique, les propriétés ou parties de propriétés nécessaires à la réalisation de ce projet tel qu'il résulte des dossiers soumis à l'enquête publique.

### ARTICLE 3 :

Les procédures d'expropriation des propriétés, reportées au tableau annexé au présent arrêté, devront être accomplies dans un délai maximal de cinq ans à compter de la date de signature du présent arrêté, sauf prorogation de celui-ci à l'issue de cette période et pour la même durée.

La présente déclaration d'utilité publique deviendra caduque à l'expiration d'un délai de cinq ans à compter de la publication du présent arrêté, ou dix ans dans l'éventualité de sa prorogation. Les expropriations éventuellement nécessaires devront être réalisées dans ce délai.

### ARTICLE 4 :

Les maires des communes concernées procéderont à l'affichage du présent arrêté en mairie de Sommières et Boisseron pendant une durée minimale d'un mois à compter de sa publication, dispositions prévues au premier alinéa de l'article R. 153-21 du code de l'urbanisme.

En outre, une copie du présent arrêté fera l'objet d'une publication au recueil des actes administratifs de la préfecture du Gard et de l'Hérault.



ARTICLE 5 :

Le présent arrêté peut faire l'objet d'un recours contentieux auprès du tribunal administratif de Nîmes dans un délai de deux mois à compter de sa notification aux propriétaires intéressés, en l'absence d'un recours gracieux préalable ou à l'issue de celui-ci.

ARTICLE 6 :

Les personnes intéressées pourront obtenir communication du rapport et des conclusions motivées du commissaire enquêteur en s'adressant conseil départemental du Gard, direction de la mobilité et des routes (DMR) – 3 rue Guillemette 30044 Nîmes cedex 9. Ces documents sont également consultables sur le site internet des services de l'État dans l'Hérault ([www.herault.gouv.fr](http://www.herault.gouv.fr)) et le Gard ([www.gard.gouv.fr](http://www.gard.gouv.fr)).

ARTICLE 7 :

- Monsieur le secrétaire général de la préfecture du Gard,
- Monsieur le secrétaire général de la préfecture de l'Hérault,
- Monsieur le président du conseil départemental du Gard,
- Monsieur le directeur départemental des territoires et de la mer du Gard,
- Messieurs les maires de Sommières et Boisseron,
- Monsieur le commissaire enquêteur,

sont chargés, chacun en ce qui le concerne, d'assurer l'exécution du présent arrêté.

A Montpellier, le

9 FEV. 2018

Le préfet,

  
**Pierre POUËSSEL**

A Nîmes, le 26 FEV. 2018

Le préfet,

Pour le Préfet,  
le secrétaire général

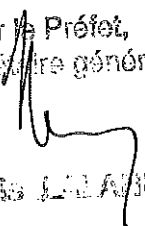
  
François LELAINE



**NOTE DE SYNTHÈSE EXPOSANT LES MOTIFS ET CONSIDÉRATIONS JUSTIFIANT  
LE CARACTÈRE D'UTILITÉ PUBLIQUE DU PROJET D'AMÉNAGEMENT DE LA  
ROUTE DÉPARTEMENTALE 6110—RD610 ENTRE SOMMIÈRES DANS LE  
DÉPARTEMENT DU GARD ET BOISSERON DÉPARTEMENT DE L'HERAULT SUR  
LES COMMUNES DE SOMMIÈRES ET BOISSERON**

Le Conseil Départemental du Gard projette l'aménagement de la route départementale 6110-RD 610 reliant SOMMIÈRES Gard à BOISSERON Hérault. Cette opération est située entre le giratoire de Boisseron et le tronçon de la RD 6110 déjà aménagé à l'entrée de Sommières et s'étend sur un peu plus de 1km.

### Présentation du projet

Le projet consiste à réaménager un tronçon de 1km de la RD6110 RD610 entre le PR17 de la RD610 et le PR+710 de la RD6110, en supprimant les accès et traversées directes sur la route.

Les accès seront rétablis au moyen d'une contre allée parallèle à la route départementale raccordés aux extrémités sur deux carrefours giratoires sécurisés.

La contre-allée Est sera aménagée dans l'emprise de l'ancienne RD6110 ; elle desservira les bassins de rétention à créer ainsi que les accès des parcelles riveraines. Cette contre-allée sera raccordée au carrefour giratoire de la RD6110/RD34 existant (giratoire de Boisseron).

Côté Ouest, le chemin de la Royalette sera raccordé au même carrefour giratoire de la RD6110/RD34.

### Les objectifs de l'opération

Cet aménagement vise à améliorer les conditions de circulation, de sécurité et d'échange pour les usagers et les riverains.

Ce projet présente de nombreux enjeux :

- Améliorer les conditions de circulation (*axe majeur*), de sécurité et d'échanges pour les usagers et résidents du secteur, ainsi que des exploitants,

- sécuriser, en créant une continuité pour les piétons et cycles depuis Sommières jusqu'au rond point de la RD610/RD34 sur une voie secondaire avec la création de la contre-allée (Royalette).

- Améliorer la prévention des pollutions accidentelles dans un secteur sensible avec la création d'un réseau de collecte pluviale,

- améliorer le fonctionnement hydraulique du site imposant que le niveau fini du projet soit altimétriquement au niveau du terrain naturel existant pour ne pas modifier les écoulements en cas de crues du Vidourle et ses débordements dans le lit majeur. Il est par ailleurs prévu la création de deux bassins de rétention de 250m<sup>3</sup> de volume utile chacun.

### Le choix du parti retenu

L'aménagement de ce tronçon permet de repousser les obstacles agressifs loin de la chaussée principale sans démolir les habitations à l'Est et supprimer un alignement remarquable de platanes ne laissant pas d'autre choix que d'écarter le tracé de la route à l'OUEST. Ce choix permet également d'aménager une contre-allée côté Est pour desservir les parcelles riveraines en sécurité.

Le tracé étudié et ses voiries annexes préservent au maximum les emprises agricoles à l'Est sans consommer de manière excessive les terrains de culture du site.

Le tracé au niveau du terrain naturel relativement plat est quant à lui contraint sans possibilité de variante par la présence proche du Vidourle et l'obligation de ne pas augmenter le risque d'inondation lié à l'aménagement. La route restera donc comme aujourd'hui inondable avec un temps de retour de crue en occurrence trentennale.

L'aménagement projeté répond aux recommandations actuelles de la conception routière en vigueur.

Enfin le raccordement du chemin de la Royalette directement sur le rond point RD610/RD34 s'avère être la solution technique de mise en sécurité la plus sûre et la plus bénéfique en terme de fluidité. Ainsi le carrefour existant du chemin de la Royalette et de la route départementale 610 est supprimé car dangereux.

### Le caractère d'utilité publique de l'opération

Face aux enjeux d'aménagement du territoire, cette opération est destinée à répondre aux principes d'intérêt général suivants :

- Améliorer la sécurité des usagers et des riverains
- Améliorer le fonctionnement hydraulique du secteur (ruissellement pluvial et pollutions)
- Faciliter les circulations douces entre Boisseron et Sommières via le chemin communal de la Royalette.

Considérant que le projet prend en compte les situations locales et compense les nuisances nouvelles sur les zones habitées ;

Considérant qu'il améliore notablement la sécurité des usagers et des riverains et leurs conditions de circulation ;

Considérant que le projet présenté traduit une volonté de réduire et de compenser les effets négatifs du projet sur l'environnement (ce projet a fait l'objet d'une évaluation environnementale arrêté Préfectoral n°2013079-0007 du 20 mars 2013)

Il apparaît que le projet d'aménagement du RD610-RD6110 est d'Utilité Publique.

Les enquêtes conjointes, préalable à la D.U.P. et parcellaire se sont déroulées du 4 septembre 2017 au 6 octobre 2017.

Le Commissaire enquêteur, Monsieur Michel SALLES, a siégé en mairie de Sommières (Gard), siège de l'enquête, le 4 septembre 2017 de 9h à 12h et le 6 octobre 2017 de 14h à 16h30, et le 13 septembre 2017 de 14h à 17h à la mairie de Boisseron (Hérault).

A l'issue de l'enquête préalable à la DUP et parcellaire, le Commissaire enquêteur a rendu un avis favorable sans recommandations ni réserves à la Déclaration d'Utilité Publique.

Le Président,  
Pour le Président et par délégation,  
Le Vice-président

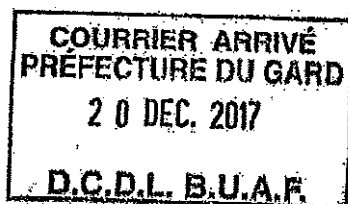

Martin DELORD  
vu pour être annexé à  
mon arrêté de ce jour  
Nîmes, le 26 FEV. 2018  
le secrétaire général

Françoise LALANNE



RD 6110 RD 610 Aménagement sur les communes de SOMMIERES dans le Gard  
Et Boisseron dans l'Hérault

Commune de SOMMIERES Tableau à annexer à l'Arrêté de cessibilité des terrains

Propriétaire	Références cadastrales	Lieu-dit	Superficie parcelle	emprise	Hors emprise
Succession CAYLET Huguette	AK 78	Chemin de Montpellier	3713	767	2946
Succession de Mr BEAUME Gilbert – Curateur DGFIF Hérault	AL N° 58	Saint Laze	3735	1033	2702
GFA LE PRE DE LA FONTAINE	AK N° 101	Chemin de Montpellier	14045	554	13491

Le Préfet

Pierre.POUËSSEL

vu pour être annexé à  
mon arrêté de ce jour  
Nîmes, le 26 FEV. 2018

Pour le Préfet,  
le secrétaire général

François LALANNE

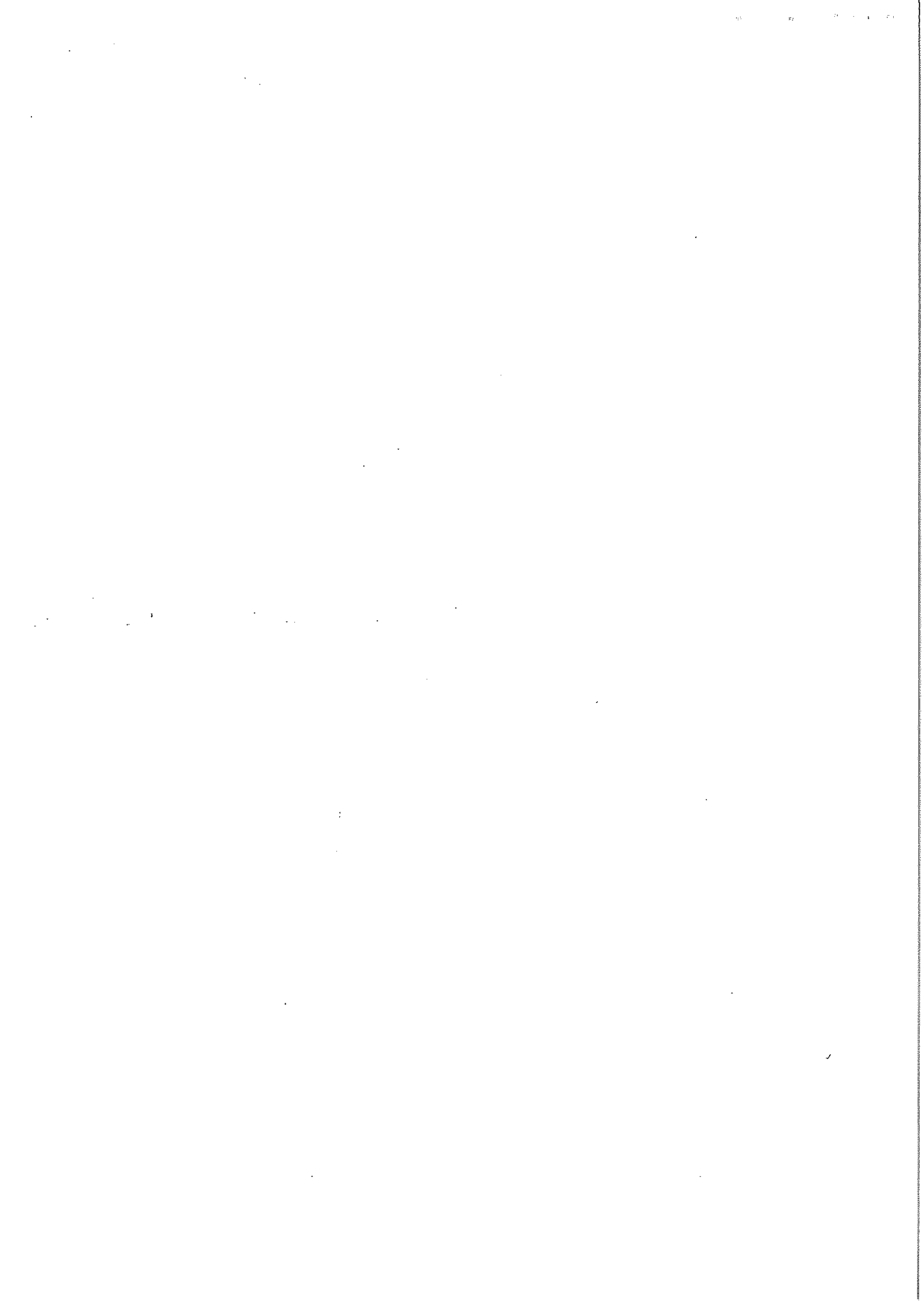



*Liberté • Égalité • Fraternité*  
**RÉPUBLIQUE FRANÇAISE**

**PREFET DE L'HERAULT**

***Préfecture***

DIRECTION DES RELATIONS AVEC LES COLLECTIVITES LOCALES  
BUREAU DES FINANCES LOCALES ET DE L'INTERCOMMUNALITE  
*Section intercommunalité*

**ARRETE N° 2018-1- 254 .**

**portant modification des statuts du SMICTOM de Pézenas-Agde**

-----

**Le Préfet de l'Hérault,  
Officier de la Légion d'Honneur,  
Officier de l'Ordre National du Mérite,**

- VU** le code général des collectivités territoriales (CGCT) et notamment l'article L.5211-20 ;
- VU** l'arrêté préfectoral du 19 octobre 1976 modifié, portant création du « syndicat de réalisation et de gestion pour la collecte et le traitement des ordures ménagères de la région de Pézenas » ;
- VU** les délibérations par les quelles les conseils communautaires de la communauté d'agglomération Hérault Méditerranée ( 15/02/2018 ), de la communauté d'agglomération Béziers Méditerranée ( 15/02/2018 ), de la communauté de communes Les Avants Monts ( 18/12/2017 ) ont approuvé la modification des statuts du syndicat ;
- VU** l'avis réputé favorable de la communauté de communes du Clermontais ;

**CONSIDERANT** que les conditions de majorité requises sont réunies ;

**Vu** l'avis de Monsieur le Sous-Préfet de Béziers en date du 16 mars 2018 ;

**SUR** proposition du secrétaire général de la préfecture de l'Hérault ;

## ARRETE

**ARTICLE 1<sup>er</sup>** : Le nom du syndicat est : « *Syndicat mixte intercommunal de collecte et de traitement des ordures ménagères (SMICTOM) Pézenas / Agde* » ;

**ARTICLE 2** : L'adresse du siège du syndicat est : 27, avenue de Pézenas, 34 120 Nézignan l'Evêque ;

**ARTICLE 3** : Les statuts annexés au présent arrêté sont approuvés ;

**ARTICLE 4** : En application de l'article R421-1 du code de justice administrative, le tribunal administratif de Montpellier peut être saisi par voie de recours formé dans les deux mois à compter de la notification ou de la publication de la décision attaquée.

**ARTICLE 5** : Le secrétaire général de la préfecture de l'Hérault, les sous-préfets de l'arrondissement de Béziers et de Lodève, le directeur départemental des finances publiques de l'Hérault, le président du SMICTOM de Pézenas-Agde, les présidents des établissements publics de coopération intercommunale membres du syndicat sont chargés, chacun en ce qui le concerne, de l'exécution du présent arrêté qui sera publié au recueil des actes administratifs de la préfecture de l'Hérault.

Fait à MONTPELLIER, le     **19 MARS 2018**

Le Préfet  
Pour le Préfet, et par délégation,  
le Secrétaire Général

  
**Pascal OTHEGUY**



## STATUTS SICTOM PEZENAS AGDE

### Titre 1 : Composition, objet, compétences, missions, siège et durée du Syndicat

En application de l'article L. 5711-1 du Code Général des Collectivités Territoriales (ci-après « CGCT »), il est formé entre les collectivités territoriales et les regroupements de collectivités territoriales visés ci-après, un syndicat mixte régi par les présents statuts, par les lois et règlements en vigueur et notamment par les dispositions du Titre 1<sup>er</sup> du livre VII de la cinquième partie du Code Général des Collectivités Territoriales.

Ce syndicat sera intitulé « Syndicat Mixte Intercommunal de Collecte et de Traitement des Ordures Ménagères (SMICTOM) Pézenas-Agde » mais le Syndicat sera plus communément désigné sous le terme initial et historique de « SICTOM Pézenas-Agde ».

### Article 1 : Composition

- a- Le SICTOM est composé au 1<sup>er</sup> janvier 2017 de (carte annexe 1) :
- La communauté d'agglomération Béziers Méditerranée qui représente les douze communes suivantes : Alignan du Vent, Bassan, Boujan sur Libron, Cers, Corneilhan, Coulobres, Espondeilhan, Lieuran les Béziers, Lignan sur Orb, Montblanc, Servian, Valros.
  - La communauté d'agglomération Hérault Méditerranée regroupant les vingt communes suivantes : Adissan, Agde, Aumes, Bessan, Castelnaud de Guers, Caux, Cazouls d'Hérault, Florensac, Lézignan la Cèbe, Montagnac, Néziguan l'Evêque, Nizas, Pézenas, Pinet, Pomérols, Portiragnes, Saint Pons de Mauchiens, Saint Thibéry, Tourbes, Vias.
  - La communauté de communes Les Avants Monts regroupant les vingt-cinq communes suivantes : Abeilhan, Autignac, Cabrerolles, Causses et Veyran, Caussiniojols, Faugères, Fouzilhon, Fos, Gabian, Laurens, Magalas, Margon, Montesquieu, Murviel les Béziers, Neffies, Pailhes, Pouzolles, Puimisson, Puissalicon, Roquessels, Roujan, Saint Genies de Fontedit, Saint Nazaire de Ladarez, Thézan les Béziers, Vailhan.
  - La communauté de communes du Clermontais qui représente la commune de Fontes.
- b- La composition du SICTOM est susceptible d'évoluer par l'adhésion d'autres communes ou d'autres établissements publics de coopération intercommunale. Tout retrait d'une commune ou d'un établissement public de coopération intercommunale ne pourra se réaliser qu'avec le consentement de l'organe délibérant du Syndicat.

### Article 2 : Objet et compétences

- a- Le SICTOM a pour objet la prévention, la collecte et le traitement des déchets ménagers et assimilés produits sur son territoire tels que prévus et définis aux articles L.2224-13 à L. 2224-17 du CGCT.
- b- Le SICTOM peut prendre en charge la collecte et/ou le traitement de déchets assimilés produits par des activités économiques nécessitant des sujétions particulières ainsi

que les déchets municipaux n'entrant pas dans la catégorie des déchets ménagers et assimilés compatibles avec les filières et dispositifs du SICTOM.

- c- A ce titre, il organise la gestion des déchets autour de cinq grandes missions :
  - La prévention : elle concerne la réduction des déchets à la source, les consignes de tri et une communication associée.
  - Les collectes séparatives : collectes sélectives (en porte à porte (PAP), en points d'apport volontaire (PAV) ou en points de regroupement (PDR)) pour les déchets destinés aux filières de valorisation matière et organique, déchèteries.
  - La collecte des Ordures Ménagères Résiduelles (OMR) en porte à porte, en point de regroupement ou en points d'apport volontaire.
  - Les opérations de transfert, transport et traitement/valorisation (matière, organique et/ou énergétique).
  - L'élimination des résidus ultimes dans des Installations de Stockage de Déchets Non Dangereux (ISDND), en Installation de Stockage de Déchets Inertes (ISDI), en Installation de Stockage des Déchets Dangereux (ISDD) ou en Unité de Valorisation Energétique (UVE) qu'elles soient internes ou externes au syndicat.
- d- Le SICTOM conçoit, finance, réalise, exploite et/ou fait faire les unités ou services nécessaires à l'exercice de ses missions.
- e- Le SICTOM peut collaborer avec d'autres collectivités externes à son périmètre pour concevoir, financer, mettre en œuvre et/ou exploiter des unités mutualisées selon les modalités les plus appropriées (mise en place d'une compétence à la carte, participation à des sociétés de type Société Publique Locale (SPL) ou Société d'Economie Mixte (SEM).
- f- Le SICTOM peut accueillir dans ses installations des collectivités externes à son périmètre, regroupement de collectivités ou entreprises dans ses installations sous réserve que ces activités demeurent accessoires.

### Article 3 : Siège

Le Syndicat a son siège au 27, avenue de Pézenas à Nézignan l'Evêque 34120.

### Article 4 : Durée

Le syndicat est constitué pour une durée illimitée.

Il pourra être dissous et liquidé dans les conditions fixées par les articles L. 5212-33 et L. 5212-34 du CGCT.

### Titre 2 : Administration du syndicat

#### Article 5 : Instances

Le Syndicat est administré par un Comité syndical, un Bureau exécutif (désigné sous le terme COMEX) et un Président dans les conditions définies au présent titre.

#### Article 6 : Le Comité Syndical (CS)

Le Syndicat est administré par un Comité syndical composé des représentants des collectivités et groupements de collectivités membres.

##### 6-a : Composition du Comité syndical

Le nombre de délégués au sein du comité syndical sera réparti de la façon suivante :

- 33 délégués titulaires et 16 suppléants pour la communauté d'agglomération de Béziers-Méditerranée ;

- 17 délégués titulaires et 8 suppléants pour la communauté de communauté de communes Les Avant-Monts ;
- 2 délégués titulaires et un suppléant pour la communauté de commune du Clermontois ;
- 52 délégués titulaires et 26 suppléants pour la communauté d'agglomération Hérault-Méditerranée.

Le nombre de délégués de chaque EPCI est fixé conformément aux règles de calcul figurant en annexe 3 des présents statuts.

#### 6-b : Désignation des délégués

Au niveau de chaque collectivité ou groupement de collectivités membre, le ou les délégués sont désignés en son sein par l'assemblée délibérante.

Ils peuvent être remplacés dans les mêmes conditions.

En cas d'augmentation du nombre de délégués dont dispose un membre, l'organe délibérant procède à la désignation du ou des délégués supplémentaires à due concurrence.

#### 6-c : Durée du mandat des délégués

Les délégués des collectivités et groupements de collectivités exercent leur mandat le temps de la durée des mandats municipaux. Leur mandat expire lors de l'installation de l'organe délibérant de la commune ou du regroupement de communes suivant le renouvellement général des conseils municipaux dans les conditions prévues par l'article L. 5211-8 du CGCT. Ils peuvent être désignés à nouveau comme délégués par l'assemblée de leur collectivité ou groupement de collectivités.

En cas de suspension, dissolution ou renouvellement d'un conseil municipal ou communautaire, leur mandat est prorogé jusqu'à la désignation des nouveaux délégués.

#### 6-d : Renouvellement des délégués

Conformément aux dispositions de l'article L.5211-8 du CGCT, le mandat des délégués est lié à celui du conseil communautaire de la communauté dont ils sont issus. Ce mandat expire lors de l'installation de l'organe délibérant de l'établissement public de coopération intercommunale suivant le renouvellement général des conseils municipaux.

Lors du renouvellement de l'organe délibérant d'un membre, celui-ci désigne ses représentants au comité du Syndicat dans un délai maximum d'un mois.

A défaut de désignation dans ce délai, le membre est représenté :

- Par le Maire, si le membre est une commune
- Par le Président ou le premier Vice-président si le membre est un regroupement de communes

Le Comité du syndicat est alors réputé complet.

#### 6-e : Rémunération des délégués

Les dispositions des articles L. 5211-12 à L. 5211-14 sont applicables aux syndicats mixtes associant exclusivement des communes, des établissements publics de coopération intercommunale, des départements et des régions.

#### 6-f : Réunion et fonctionnement du Comité syndical

Les dispositions du chapitre 1<sup>er</sup> du Titre II du livre Ier de la deuxième partie du Code Général des Collectivités Territoriales relatives au fonctionnement du conseil municipal sont

applicables au fonctionnement du Comité du syndicat en tant qu'elles ne sont pas contraires aux dispositions des présents statuts.

Pour l'application des dispositions des articles L. 2121-8, -9, -11, -12, -19, -2 et -27-1, le Syndicat est soumis aux règles applicables aux communes de 3500 habitants et plus.

Le Comité du syndicat se réunit au moins une fois par trimestre.

A cette fin, le Président convoque les membres de l'organe délibérant.

Le Comité du syndicat se réunit au siège du Syndicat ou dans un lieu choisi par le Comité sur le territoire de l'un de ses membres.

Sur la demande de trois de ses membres ou du Président, le Comité du syndicat peut décider, sans débat, à la majorité absolue de ses membres présents ou représentés, qu'il se réunit à huis clos.

Les délibérations sont prises à la majorité absolue des suffrages exprimés.

Lorsqu'il y a un partage égal des voix, et sauf cas de scrutin secret, la voix du Président est prépondérante.

Tout délégué du Comité syndical peut être remplacé par un délégué suppléant en cas d'absence. En cas d'indisponibilité du suppléant, chaque délégué titulaire peut donner à un autre délégué titulaire représentant la même collectivité ou le même groupement de collectivité, pouvoir écrit de voter en son nom, étant précisé qu'un délégué ne peut être porteur que d'un seul pouvoir et que ces pouvoirs restent révocables.

6-g : Attributions du Comité syndical

Le Comité règle par ses délibérations les affaires relevant de la compétence du Syndicat.

Dans ce cadre, les attributions du Comité syndical sont les mêmes que celles prévues pour le conseil municipal par les dispositions des articles L. 2121-29 à L. 2121-34 du Code Général des Collectivités Territoriales.

Le Comité syndical peut déléguer une partie de ses attributions au Président et/ou au Comité exécutif à l'exception :

- 1- Du vote du budget
- 2- De l'approbation du compte administratif
- 3- Des décisions relatives aux modifications des décisions initiales de composition, de fonctionnement ou de durée du Syndicat
- 4- De l'adhésion du Syndicat à un Etablissement Public
- 5- Des mesures de même nature que celles visées à l'article 1612-15 du Code Général des Collectivités Territoriales
- 6- De la délégation de service public.

Lors de chaque réunion du Comité syndical, le Président rend compte de ses délégations ou de celles du Comité Exécutif.

A la suite du renouvellement général des conseils municipaux des communes membres du Syndicat, le Comité syndical ne peut que gérer les affaires courantes jusqu'à installation du nouvel organe délibérant.

#### Article 7 : COMEX

7-a : Composition et désignation du COMEX



Conformément aux dispositions de l'article L. 5211-10 du CGCGT, Le Comité syndical élit parmi ses membres les membres du COMEX, composé du Président du syndicat, de Vice-présidents et de conseillers.

Le nombre de Vice-présidents est déterminé par le Comité syndical à chaque renouvellement du Comité sans que ce nombre puisse être supérieur à 30% de l'effectif du Comité syndical et le nombre supérieur à quinze (15).

En cas de renouvellement ou de remplacement simultané de plus d'un tiers des membres du Comité syndical, il est procédé à l'élection d'un nouveau COMEX lors de la première réunion du Comité syndical suivant ce renouvellement.

En cas de perte, par un membre du COMEX, de la qualité de délégué du Comité syndical, dans les conditions prévues à l'article 6, il est procédé au remplacement de ce membre du COMEX.

#### 7-b : Fonctionnement et attributions du COMEX

Le COMEX se réunit périodiquement. Il est convoqué par le Président du Syndicat.

Le COMEX exerce les attributions qui lui auront été déléguées par le Comité syndical, dans le respect des dispositions de l'article L. 5211-10 du code général de collectivités.

En l'absence de délégation, le Comité exécutif examine et valide l'ensemble des sujets qui seront à l'ordre du jour du Comité syndical. Il définit, avant délibération, les orientations stratégiques du syndicat. Il est le lieu d'information des avancées des actions du Syndicat délibérées en Comité syndical et de résolution des difficultés rencontrées au cours de leurs mises en place.

Pour ses travaux, le Comité exécutif peut s'adjoindre les compétences des organismes, administrations ou autres entités ainsi que des personnels administratifs et techniques du Syndicat qu'il jugera nécessaire.

#### Article 8 : Le Président

Le Président est l'organe exécutif du Syndicat, il prépare, convoque et préside les réunions du Comité syndical et assure la police des séances. Il exécute les décisions du Comité syndical.

Il est l'ordonnateur des dépenses et il prescrit l'exécution des recettes du Syndicat.

Il est seul chargé de l'administration mais il peut déléguer par arrêté, sous sa surveillance et sa responsabilité, l'exercice d'une partie de ses fonctions aux Vice-présidents et, en l'absence ou en cas d'empêchement de ces derniers ou dès lors que ceux-ci sont tous titulaires d'une délégation, à d'autres membres du Comité exécutif.

Il peut également donner, sous sa surveillance et sa responsabilité, par arrêté, délégation de signature au directeur général des services, au directeur général adjoint des services, au directeur général des services techniques, au directeur des services techniques et aux responsables des services sous réserve et selon les modalités prévues par le troisième alinéa de l'article L. 5211-9 du Code Général des Collectivités Territoriales.

Les délégations visées au présent alinéa subsistent tant qu'elles n'ont pas été rapportées.

Il est le chef des services du Syndicat.

Il représente le Syndicat en justice.

Lors du renouvellement du Comité syndical et à partir de l'installation du nouveau Comité et jusqu'à l'élection du Président, les fonctions de Président sont assurées par le doyen d'âge tel que prévu par l'article L. 5211-9 in fine du Code Général des Collectivités Territoriales.

### Titre III : Dispositions financières

#### Article 9 : Comptables

Les fonctions de Trésorier seront exercées par le comptable désigné par le Préfet.

#### Article 10 : Dépenses

Le budget du Syndicat pourvoit aux dépenses des services pour lequel le Syndicat a compétence dont les dépenses d'administration générale, les dépenses nécessaires au bon fonctionnement du service de prévention, collecte et traitement des déchets

#### Article 11 : Recettes

Les recettes du budget du Syndicat comprennent outre celles de l'article L. 5212-19 du CGCT qui ne seraient pas mentionnées ci-après :

- Les contributions des collectivités ou groupement de collectivités membres pour la durée du Syndicat et dans la limite des nécessités du service telles que déterminées par les décisions et l'objet statutaire du Syndicat
- Les sommes qu'il reçoit des administrations publiques, des associations, des particuliers ou des entreprises en échange de services rendus ou de prestations de service telles que mentionnées dans l'article 2-e infra.
- Les subventions de l'Union Européenne, de l'Etat, du Département, de la Région ou d'autres collectivités territoriales ou d'établissements publics de coopération.
- Les subventions de l'ADEME ou de tout autre établissement public ou organisme de soutien public ou privé.
- La Redevance Spéciale pour les professionnels
- La Redevance incitative si le Syndicat décide de l'instituer
- La revente des matériaux collectés
- Les reversements engendrés par la valorisation des déchets

### Titre IV : Modification des conditions initiales de composition et de fonctionnement

#### Article 12 : Admission de nouveaux membres

L'admission de nouvelles collectivités ou de nouveaux groupements de collectivités est soumise aux dispositions des chapitres I et II du Titre I du Livre II de la cinquième partie du Code Général des Collectivités Territoriales (La coopération intercommunale de l'article L. 5211-1 à L. 5212-34)

L'adhésion d'un nouveau membre du Syndicat aux compétences des présents statuts, fait l'objet d'une délibération concordante du Comité syndical et de l'assemblée délibérante du nouveau membre concerné.

#### Article 16 : Retrait des membres

Le retrait de collectivités ou de groupement de collectivités est soumis aux dispositions des chapitres I et II du Titre I du Livre II de la cinquième partie du Code Général des Collectivités Territoriales, plus particulièrement aux dispositions de l'article L5211-19 du Code Général des Collectivités Territoriales, ainsi qu'aux dispositions de l'article L.5711-4 du même code.

#### Article 17 : Modification des statuts

Les modifications statutaires sont soumises aux dispositions des Chapitres I et II du Titre I du Livre II de la cinquième partie du Code Général des Collectivités Territoriales et plus particulièrement à l'article L. 5211-20.

#### Titre V : Dispositions diverses et transitoires

##### Article 18 : Dissolution-liquidation

La dissolution et la liquidation du syndicat sont soumises aux dispositions des articles L. 5212-33 et L. 5212-34 du CGCT.

#### Titre VI : Annexes

- Annexe 1 : carte des EPCI et communes membres au 1<sup>er</sup> janvier 2017.
- Annexe 2 : Définitions des déchets ménagers et des déchets ménagers et assimilés.
- Annexe 3 : Règle de calcul de la composition du Comité syndical

## ANNEXE 1

### CARTE DES EPCI MEMBRES DU SMICTOM

Annexe 1 - carte des EPCI et communes membres au 1/1/17

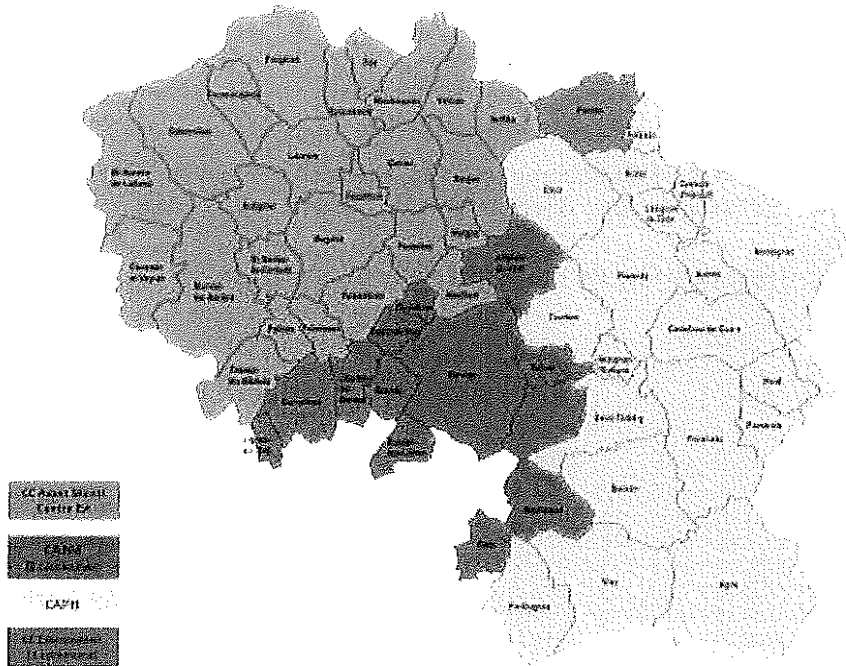

## ANNEXE 2 :

Définitions des déchets ménagers : tout déchet, dangereux ou non dangereux, dont le producteur est un ménage (article R 541-8 du code de l'environnement)

Définition des déchets ménagers et assimilés : ce sont les déchets des activités économiques pouvant être collectés avec ceux des ménages, eu égard à leurs caractéristiques et aux quantités produites, sans sujétions techniques particulières. (article L. 2224-14 du CGCT)

### ANNEXE 3

#### REGLES DE CALCUL RELATIVES A LA COMPOSITION DU COMITE SYNDICAL

En application des dispositions conjuguées de l'article L. 5711-3 du code général des collectivités territoriales et de l'article 3 des statuts du SMICTOM de la région de Pézenas, le nombre de délégués de chaque EPCI est fixé conformément aux règles de calcul suivantes :

Le nombre de sièges détenus par chaque collectivité territoriale ou établissement public au sein du comité syndical ne peut excéder 50 % du nombre total de sièges.

Le nombre de délégués se répartit comme suit :

- Commune ou E.P.C.I. membre pour la totalité de son territoire :
  - de 1 à 1 500 habitants : 2 délégués titulaires
  - de 1 501 à 4 500 habitants : 3 délégués titulaires
  - à partir de 4 501 habitants et au-delà : 1 délégué titulaire par tranche entière de 1 500 habitants.
- Établissements publics de coopération intercommunale substitués au sein du comité syndical du SICTOM de la Région de PEZENAS à une ou plusieurs communes membres au titre de la procédure dite de « représentation-substitution » prévue aux articles L. 5214-21 et L. 5216-7 du code général des collectivités territoriales :

Le nombre de délégués résulte de la prise en compte de la population de la ou des communes dont l'E.P.C.I. assure la représentation.

Chaque commune ou E.P.C.I. élit des délégués suppléants qui pourront assister aux séances du Comité syndical avec voix délibérative en cas d'absence d'un délégué titulaire désigné par la même collectivité.

Le nombre de délégués suppléants est égal à la moitié du nombre de délégués titulaires et au minimum égal à un.

Le nombre de délégués du Comité syndical est calculé en fonction de la population totale de l'ensemble des collectivités et groupement de collectivités membres.

La population est prise en compte, à la date de l'élection du Comité, sur la base du dernier recensement publié au Journal Officiel de la République.





Liberté • Égalité • Fraternité

RÉPUBLIQUE FRANÇAISE

**PREFET DE L'HERAULT**

***Préfecture***

DIRECTION DES RELATIONS AVEC LES COLLECTIVITES LOCALES  
BUREAU DES FINANCES LOCALES ET DE L'INTERCOMMUNALITE  
*Section intercommunalité*

**ARRETE N° 2018 -1- 260 portant modification de la composition du  
syndicat mixte Hérault Energies**

**Le Préfet de l'Hérault,  
Officier de la Légion d'Honneur,  
Officier de l'Ordre National du Mérite,**

- VU** le code général des collectivités territoriales (CGCT) et notamment ses articles L5721-2 et suivants ;
- VU** l'arrêté préfectoral n° 90-I-2168, du 13 juillet 1990, modifié, portant création du syndicat mixte d'électrification et d'équipement du département de l'Hérault (SMEEDH), devenu par la suite « syndicat mixte Hérault Energies - syndicat mixte d'énergies du département de l'Hérault » ;
- VU** la délibération de la communauté de communes des Cévennes Gangeoises et Suménoises en date du 13 septembre 2017 sollicitant son adhésion au syndicat mixte ouvert Hérault Energies au titre de la compétence « maîtrise de la demande en énergies » ;
- VU** la délibération du syndicat mixte Hérault Energies en date du 6 mars 2018 approuvant à l'unanimité la demande d'adhésion de la « communauté de communes des Cévennes Gangeoises et Suménoises » ;

**CONSIDERANT** que la communauté de communes des Cévennes Gangeoises et Suménoises adhère au syndicat mixte Hérault Energies, syndicat à la carte pour la compétence « maîtrise de la demande en énergie » ;

**CONSIDERANT** que le comité syndical du syndicat mixte Hérault Energies a accepté à l'unanimité l'adhésion de la communauté de communes des Cévennes Gangeoises et Suménoises ;

**SUR** proposition du secrétaire général de la préfecture de l'Hérault ;

## ARRETE

**ARTICLE 1<sup>er</sup>** : La composition du syndicat mixte Hérault Énergies est la suivante :

> **Département de l'Hérault**

> **Établissements Publics de Coopération Intercommunale (EPCI) :**

Montpellier Méditerranée Métropole pour les communes de : Beaulieu, Castries, Clapiers, Cournonsec, Cournonterral, Grabels, Jacou, Juvignac, Lattes, Laverune, Montaud, Murviel les Montpellier, Pignan, Prades le Lez, Restinclières, Saint Genies des Mourgues, Saint Georges d'Orques, Saint Jean de Vedas, Saussan, Sussargues, Vendargues, Villeneuve les Maguelone

Communauté de communes des Cévennes Gangeoises et Suménoises,

Communauté de communes des Monts de Lacaune et de la Montagne du Haut Languedoc pour les communes de : Cambon-et-Salvergues, Castanet-le-Haut, Fraisse-sur-Agout, La-Salvetat-sur-gout, Le Soulie, Rosis

SIVOM d'Enserune pour les communes de : Capeatang, Maureilhan, Nissan-Lez-Enserune, Poilhes, Puisserguier, Quarante

SI d'électrification de la région Nord-Est de Montpellier soit les communes de : Boisseron, Galargues, Mudaison, Saint-Brès, Saint-Christol, Saint-Drézéry, Saint-Hilaire-de-Beauvoir, Saint-Jean-de-Cornies, Saint-Sériès, Saturargues, Saussines, Teyran, Vérargues, Villetelle

> **Communes** : telles qu'en annexe

**ARTICLE 2** : En application de l'article R421-1 du code de justice administrative, le présent arrêté peut faire l'objet d'un recours auprès du tribunal administratif de Montpellier ( 6, rue Pitou 34 062 Montpellier CEDEX 2 ) dans les deux mois à compter de la notification ou de la publication de la décision attaquée.

**ARTICLE 3** : Le secrétaire général de la préfecture de l'Hérault, le directeur départemental des finances publiques de l'Hérault, le président du syndicat mixte Hérault Energies sont chargés, chacun en ce qui le concerne, de l'exécution du présent arrêté qui sera publié au recueil des actes administratifs de la préfecture de l'Hérault.

Montpellier, le

Pour le Préfet, et par délégation,  
le Secrétaire Général,  
Pour le Préfet,

21 MARS 2018

  
Pascal OTNEGUY



## ANNEXES

Code arrondissement de chaque commune : 1 Béziers / 2 Lodève / 3 Montpellier

1	ABEILHAN	2	CANET	2	FOZIERES
1	ADISSAN	1	CARLENCAS ET LEVAS	3	FRONTIGNAN
1	AGDE	1	CASSAGNOLES	1	GABIAN
1	AGEL	1	CASTELNAU DE GUERS	2	GANGES
2	AGONES	1	LA CAUNETTE	3	GARRIGUES
1	AIGNE	2	CAUSSE DE LA SELLE	3	GIGEAN
1	AIGUES VIVES	1	CAUSSES ET VEYRAN	2	GIGNAC
1	LES AIRES	1	CAUSSINIOJOULS	2	GORNIES
1	ALIGNAN DU VENT	1	CAUX	1	GRAISSESSAC
2	ANIANE	2	LE CAYLAR	2	GUZARGUES
2	ARBORAS	1	CAZEDARNES	1	HEREPIAN
2	ARGELLIERS	2	CAZEVIEILLE	1	JONCELS
2	ASPIRAN	2	CAZILHAC	2	JONQUIERES
2	ASSAS	1	CAZOULS D'HERAULT	2	LACOSTE
1	ASSIGNAN	1	CAZOULS LES BEZIERS	2	LAGAMAS
2	AUMELAS	1	CEBAZAN	1	LAMALOU LES BAINS
1	AUMES	1	CEILHES ET ROCOZELS	3	LANSARGUES
1	AUTIGNAC	2	CELLES	2	LAROQUE
1	AVENE	1	CERS	1	LAURENS
1	AZILLANET	1	CESSENON SUR ORB	2	LAURET
1	BABEAU-BOULDOUX	1	CESSERAS	2	LAUROUX
3	BALARUC LES BAINS	2	CEYRAS	2	LAVALETTE
3	BALARUC LE VIEUX	2	CLARET	1	LESPIGNAN
1	BASSAN	2	CLERMONT L'HERAULT	1	LEZIGNAN LA CEBE
1	BEAUFORT	1	COLOMBIERES SUR ORB	2	LIAUSSON
1	BEDARIEUX	1	COLOMBIERS	2	LIEURAN CABRIERES
2	BELARGA	2	COMBAILLAUX	1	LIEURAN LES BEZIERS
1	BERLOU	1	COMBES	1	LIGNAN SUR ORB
1	BESSAN	1	CORNEILHAN	1	LA LIVINIERE
1	BEZIERS	1	COULOBRES	2	LODEVE
1	BOISSET	1	COURNIOU	3	LOUPIAN
2	LA BOISSIERE	1	CREISSAN	1	LUNAS
2	LE BOSC	2	LE CROS	3	LUNEL
1	BOUJAN SUR LIBRON	1	CRUZY	3	LUNEL VIEL
1	LE BOUSQUET D'ORB	1	DIO ET VALQUIERES	1	MAGALAS
3	BOUZIGUES	1	ESPONDEILHAN	1	MARAUSSAN
1	BRENAS	1	FAUGERES	1	MARGON
2	BRIGNAC	1	FELINES MINERVOIS	3	MARSEILLAN
2	BRISSAC	1	FERRALS LES MONTAGNES	3	MARSILLARGUES
2	BUZIGNARGUES	2	FERRIERES LES VERRERIES	2	MAS DE LONDRES
1	CABREROLLES	1	FERRIERES POUSSAROU	2	LES MATELLES
2	CABRIERES	1	FLORENSAC	3	MAUGUIO
2	CAMPAGNAN	2	FONTANES	2	MERIFONS
3	CAMPAGNE	2	FONTES	3	MEZE
1	CAMPLONG	1	FOS	1	MINERVE
3	CANDILLARGUES	1	FOUZILHON	3	MIREVAL

Code arrondissement de chaque commune : 1 Béziers / 2 Lodève / 3 Montpellier

1	MONS LA TRIVALLE	1	POMEROLS	2	ST FELIX DE L'HERAS
1	MONTADY	2	POPIAN	2	ST FELIX DE LODEZ
1	MONTAGNAC	1	PORTIRAGNES	1	ST GENIES DE VARENSAL
2	MONTARNAUD	2	LE POUGET	1	ST GENIES DE FONTEDIT
3	MONTBAZIN	1	LE POUJOL SUR ORB	1	ST GERVAIS SUR MARE
1	MONTBLANC	2	POUJOLS	2	ST GUILHEM LE DESERT
1	MONTELS	3	POUSSAN	2	ST GUIRAUD
1	MONTESQUIEU	1	POUZOLLES	2	ST JEAN DE BUEGES
1	MONTOULIERS	2	POUZOLS	2	ST JEAN DE CUCULLES
2	MONTOULIEU	1	LE PRADAL	2	ST JEAN DE FOS
2	MONTPEYROUX	1	PRADES SUR VERNAZOBRE	2	ST JEAN DE LA BLAQUIERE
2	MOULES ET BAUCELS	1	PREMIAN	1	ST JEAN DE MINERVOIS
2	MOUREZE	2	LE PUECH	1	ST JULIEN D'OLARGUES
2	MURLES	2	PUECHABON	3	ST JUST
1	MURVIEL LES BEZIERS	2	PUILACHER	1	ST MARTIN DE L'ARCON
2	NEBIAN	1	PUMISSON	2	ST MARTIN DE LONDRES
1	NEFFIES	1	PUISSALICON	2	ST MATHIEU DE TREVIERS
1	NEZIGNAN L'EVEQUE	1	RIEUSSEC	2	ST MAURICE NAVACELLES
1	NIZAS	1	RIOLS	2	ST MICHEL
2	NOTRE DAME DE LONDRES	2	LES RIVES	1	ST NAZAIRE DE LADAREZ
2	OCTON	2	ROMIGUIERES	3	ST NAZAIRE DE PEZAN
1	OLARGUES	1	ROQUEBRUN	2	ST PARGOIRE
2	OLMET ET VILLECUN	2	ROQUEREDONDE	2	ST PAUL ET VALMALLE
1	OLONZAC	1	ROQUESSELS	2	ST PIERRE DE LA FAGE
1	OUIA	2	ROUET	1	ST PONS DE THOMIERES
1	PAILHES	1	ROUJAN	1	ST PONS DE MAUCHIENS
3	PALAVAS LES FLOTS	2	ST ANDRE DE BUEGES	2	ST PRIVAT
1	PARDAILHAN	2	ST ANDRE DE SANGONIS	2	ST SATURNIN DE LUCIAN
2	PAULHAN	3	ST AUNES	1	ST THIBERY
2	PEGAIROLLES DE BUEGES	2	ST BAUZILLE DE LA SYLVE	2	ST VINCENT DE BARBEYRARGUES
2	PEGAIROLLES DE L'ESCALETTE	2	ST BAUZILLE DE MONTMEL	1	ST VINCENT D'OLARGUES
2	PERET	2	ST BAUZILLE DE PUTOIS	2	SALASC
1	PEZENAS	1	ST CHINIAN	2	SAUTEYRARGUES
1	PEZENES LES MINES	2	ST CLEMENT DE RIVIERE	1	SAUVIAN
1	PIERRERUE	2	STE CROIX DE QUINTILLARGUES	1	SERIGNAN
1	PINET	1	ST ETIENNE D'ALBAGNAN	1	SERVIAN
2	PLAISSAN	2	ST ETIENNE DE GOURGAS	1	SIRAN
2	LES PLANS	1	ST ETIENNE D'ESTRECHOUX	2	SORBS

Code arrondissement de chaque commune : 1 Béziers / 2 Lodève / 3 Montpellier

2	SOUBES
2	SOUMONT
1	TAUSSAC LA BILLIERE
1	THEZAN LES BEZIERS
1	TOURBES
1	LA TOUR SUR ORB
2	TRESSAN
2	LE TRIADOU
2	USCLAS D'HERAULT
2	USCLAS DU BOSC
2	LA VACQUERIE
2	VACQUIERES
1	VAILHAN
2	VAILHAUQUES
3	VALERGUES
2	VALFLAUNES
2	VALMASCLE
1	VALRAS PLAGE
1	VALROS
1	VELIEUX
2	VENDEMIAN
1	VENDRES
1	VERRERIES DE MOUSSAN
1	VIAS
3	VIC LA GARDIOLE
1	VIEUSSAN
1	VILLEMAGNE L'ARGENTIERE
1	VILLENEUVE LES BEZIERS
2	VILLENEUVETTE
1	VILLEPASSANS
3	VILLEVEYRAC
2	VIOLS EN LAVAL
2	VIOLS LE FORT
3	LA GRANDE MOTTE